



PREFEITURA MUNICIPAL DE SANTA RITA

Praça Dr. Carlos Macieira, S/N, Centro, Santa Rita – MA.

FONE: 98-3451-1771. CEP 65.145-000.

CNPJ: 63.441.836/0001-41



LOA

Lei Orçamentária

Anual

2018

LEI Nº 240/2017, DE 26 DE DEZEMBRO DE 2017.



PREFEITURA MUNICIPAL DE SANTA RITA

Praça Dr. Carlos Macieira, S/N, Centro, Santa Rita – MA.

FONE: 98-3451-1771. CEP 65.145-000.

CNPJ: 63.441.836/0001-41

LEI Nº 240/2017, DE 26 DE DEZEMBRO DE 2017.

**ESTIMA A RECEITA E FIXA A DESPESA
DO MUNICÍPIO PARA O EXERCÍCIO DE
2018.**

O PREFEITO DO MUNICÍPIO DE SANTA RITA, ESTADO DO MARANHÃO, usando das atribuições que lhe são conferidas por Lei, faz saber que a Câmara Municipal aprovou e eu sanciono e promulgo a seguinte Lei:

CAPÍTULO I DAS DISPOSIÇÕES COMUNS

Art. 1º - Esta lei orça a Receita e fixa a Despesa do Município para o exercício de 2018, no valor global de R\$ 86.000.000,00 (oitenta e seis milhões de reais), envolvendo os recursos de todas as fontes, compreendendo:

- I - Orçamento Fiscal;
- II - Orçamento da Seguridade Social;

CAPÍTULO II DOS ORÇAMENTOS FISCAL E DA SEGURIDADE SOCIAL

Art. 2º- Os Orçamentos Fiscal e da Seguridade Social serão detalhados, em seu menor nível, através dos Elementos da Despesa detalhados nos Anexos que acompanha este Projeto de Lei.

§ 1º- Na programação e execução dos orçamentos fiscal e de seguridade social será utilizada a classificação da despesa por sua natureza, onde deverão ser identificados a categoria econômica, o grupo da despesa, a modalidade de aplicação e o elemento.

§ 2º- O chefe do poder executivo deverá estabelecer e publicar anexo às normas de execução do orçamento a classificação das despesas mencionada no parágrafo anterior

Art. 3º - A receita é orçada e a despesa fixada em valores iguais a R\$ 86.000.000,00 (oitenta e seis milhões de reais).

Parágrafo único - Incluem-se no total referido neste artigo os recursos próprios das autarquias, fundações e fundos especiais.

A receita será realizada mediante a arrecadação de tributos, transferências e outras receitas correntes e de capital, na forma da legislação vigente e das especificações constantes no anexo, de acordo com o seguinte desdobramento



PREFEITURA MUNICIPAL DE SANTA RITA

Praça Dr. Carlos Macieira, S/N, Centro, Santa Rita – MA.

FONE: 98-3451-1771. CEP 65.145-000.

CNPJ: 63.441.836/0001-41

| | |
|---------------------------------------------------------------|------------------------|
| I - RECEITA DO TESOURO..... | 40.176.000,00 |
| 1 - RECEITAS CORRENTES | 35.871.000,00 |
| 1.1 - Impostos, Taxas e Contribuição de Melhoria | 3.347.000,00 |
| 1.2 - Receita de Contribuições..... | 600.000,00 |
| 1.3 - Receita Patrimonial | 322.000,00 |
| 1.4 - Receita Agropecuária | 11.000,00 |
| 1.5 - Receita Industrial..... | 10.000,00 |
| 1.6 - Receita de Serviços..... | 167.000,00 |
| 1.7 - Transferências Correntes | 31.358.000,00 |
| 1.9 - Outras Receitas Correntes..... | 56.000,00 |
| 2 - RECEITAS DE CAPITAL..... | 4.305.000,00 |
| 2.1 - Operações de Crédito..... | 0,00 |
| 2.2 - Alienações de Bens..... | 200.000,00 |
| 2.3 - Amortização de Empréstimos | 0,00 |
| 2.4 - Transferências de Capital | 4.105.000,00 |
| 2.5 - Outras Receitas de Capital | 0,00 |
| II - RECEITAS PRÓPRIAS DE AUTARQUIAS E FUNDAÇÕES | 0,00 |
| III - RECEITAS PRÓPRIAS DOS FUNDOS..... | 50.800.000,00 |
| IV - RECEITAS RETIFICADORAS DO FUNDEB..... | (-4.976.000,00) |
| RECEITA TOTAL..... | 86.000.000,00 |

Art 4º - A despesa, no mesmo valor da receita é fixada em R\$ 86.000.000,00 (oitenta e seis milhões de reais), assim desdobrados:

I - no Orçamento Fiscal, em R\$ 67.224.000,00 (sessenta e sete milhões e duzentos e vinte e quatro mil reais);

II - no Orçamento da Seguridade Social, em R\$ 18.776.000,00 (dezoito milhões e setecentos e setenta e seis mil reais);

Art. 5º - A despesa será realizada com observância da programação constante dos quadros que integram esta lei, apresentando o seguinte desdobramento:

| | |
|------------------------------------------|----------------------|
| I - TESOURO..... | 30.300.000,00 |
| 1 - DESPESAS CORRENTES..... | 18.590.000,00 |
| 2 - DESPESAS DE CAPITAL | 10.967.000,00 |
| 3 - RESERVA CONTINGÊNCIA | 743.000,00 |
| 4 - RESERVA PREVIDENCIÁRIA | 0,00 |
| II - AUTARQUIAS E FUNDAÇÕES | 0,00 |



PREFEITURA MUNICIPAL DE SANTA RITA

Praça Dr. Carlos Macieira, S/N, Centro, Santa Rita – MA.

FONE: 98-3451-1771. CEP 65.145-000.

CNPJ: 63.441.836/0001-41

III - FUNDOS E ENTIDADES..... 55.700.000,00

| | |
|--------------------------------------------------------------|---------------|
| 12 - FUNDEB - SANTA RITA | 40.000.000,00 |
| 13 - FUNDO MUNICIPAL DE SAUDE - SANTA RITA..... | 14.000.000,00 |
| 14 - FUNDO MUNICIPAL DE ASSISTENCIA SOCIAL - SANTA RITA..... | 1.700.000,00 |

DESPESA TOTAL..... 86.000.000,00

IV - RECURSOS POR UNIDADE ORÇAMENTÁRIA

| | | |
|---------------------------------|----------------------------------------------------------------------|----------------------|
| 10100 | CÂMARA MUNICIPAL | 2.300.000,00 |
| 20200 | GABINETE DO PREFEITO..... | 1.028.000,00 |
| 20300 | SECRETARIA MUNICIPAL DE ADMINISTRAÇÃO E FINANÇAS..... | 2.308.000,00 |
| 20400 | SEC. DE EDUCAÇÃO, JUVENTUDE, ESPORTE, LAZER, CULTURA E TURISMO | 7.332.000,00 |
| 20500 | SECRETARIA MUNICIPAL DE SAÚDE | 1.822.000,00 |
| 20600 | SECRETARIA DE AÇÃO SOCIAL..... | 1.254.000,00 |
| 20700 | SECRETARIA DE AGRICULTURA | 1.166.000,00 |
| 20800 | SEC. INFRA-ESTRUTURA, OBRAS PUB., URBAN. HABIT. E SANEAMENTO | 8.352.000,00 |
| 20900 | SECRETARIA DE MEIO AMBIENTE E RECURSOS NATURAIS | 1.329.000,00 |
| 21000 | SECRETARIA DE EMPREGO, RENDA, INDUSTRIA E COMERCIO | 1.562.000,00 |
| 21100 | SECRETARIA DE RELACOES INSTITUCIONAIS..... | 309.000,00 |
| 21200 | SECRETARIA DE IGUALDADE RACIAL | 322.000,00 |
| 21300 | SECRETARIA DA MULHER | 292.000,00 |
| 21400 | SECRETARIA DE PESCA E AQUICULTURA..... | 181.000,00 |
| 21500 | FUNDEB - SANTA RITA..... | 40.000.000,00 |
| 21600 | FUNDO MUNICIPAL DE SAÚDE - SANTA RITA..... | 14.000.000,00 |
| 21700 | FUNDO MUNICIPAL DE ASSIST. SOCIAL - SANTA RITA | 1.700.000,00 |
| 909900 | RESERVA DE CONTIGÊNCIA | 743.000,00 |
| TOTAL DAS UNIDADES | | 86.000.000,00 |

Parágrafo único - Integram o Orçamento Fiscal os recursos orçamentários à conta do Tesouro Municipal, destinados a transferências às empresas a título de aumento de capital, subvenção econômica e prestação de serviços.

Art. 6º - Ficam aprovados os orçamentos das entidades autárquicas, fundacionais e fundos especiais do poder executivo em importância iguais para a receita orçada e a despesa fixada, aplicando-se lhes as mesmas regras e autorizações destinadas à administração direta por força desta lei.

CAPÍTULO III DA AUTORIZAÇÃO PARA ABERTURA DE CRÉDITOS SUPLEMENTARES

Art. 7º- Fica o Poder Executivo autorizado a, excluídos os casos previstos nesta Lei:

I - abrir créditos suplementares, até o limite de 100% (cem por cento) sobre o total da despesa nela fixada.



PREFEITURA MUNICIPAL DE SANTA RITA

Praça Dr. Carlos Macieira, S/N, Centro, Santa Rita – MA.

FONE: 98-3451-1771. CEP 65.145-000.

CNPJ: 63.441.836/0001-41

II - abrir créditos suplementares até o limite consignado sob a denominação de Reserva de Contingência.

III - remanejar recursos no âmbito do mesmo órgão e do mesmo programa.

Parágrafo único - Não onerarão o limite previsto no inciso I, os créditos destinados a:

1 - suprir insuficiência nas dotações de despesas a conta de recursos vinculados;

2 - suprir insuficiência nas dotações orçamentárias relativas as despesas a conta de receitas próprias de autarquias, fundos, fundações e empresas dependentes.

CAPÍTULO IV DAS OPERAÇÕES DE CRÉDITO

Art. 8º - Fica o poder executivo autorizado a realizar operações de crédito por antecipação da receita até o limite de 25% (*vinte e cinco por cento*) da receita orçada constante do art. 3º desta lei.

CAPÍTULO V DAS DISPOSIÇÕES GERAIS

Art. 9º - Fica o poder executivo autorizado a estabelecer normas complementares pertinentes a execução do orçamento e, no que couber, adequá-lo as disposições da constituição do município, compreendendo também a programação financeira para o exercício de 2018.

Art. 10º - Ficam agregados aos orçamentos do município os valores e indicativos constantes ao anexo a esta lei.

Art. 11º - Todos valores recebidos pelas unidades da administração direta, autarquias, fundações e fundos especiais deverão, para sua movimentação, ser registrados nos respectivos orçamentos.

Parágrafo único - Excluem-se do disposto neste artigo os casos em que por força de lei, normas especiais ou exigências do ente repassador, o registro deva ser feito através do grupo extra-orçamentario.

Art. 12º - As fontes de recurso aprovadas nesta Lei e em seus adicionais poderão ser modificadas pelos Poderes Legislativo e Executivo, visando ao atendimento das necessidades da execução dos programas, observando-se, em todo caso, as disponibilidades financeiras de cada fonte diferenciada de recurso.

Art. 13º - Esta lei entrará em vigor em 1º de janeiro de 2018, revogadas as disposições em contrário.

PREFEITURA MUNICIPAL DE SANTA RITA, ESTADO DO MARANHÃO, aos 26 de dezembro de 2017.

Hilton Gonçalo de Sousa
Prefeito Municipal



PREFEITURA MUNICIPAL DE SANTA RITA

Praça Dr. Carlos Macieira, S/N, Centro - CNPJ:63441836/0001-41
Orçamento Programa - Exercício de 2018

DEMONSTRATIVO DA RECEITA E DESPESA SEGUNDO AS CATEGORIAS ECONOMICAS

(Inc.II, §1º, Art.2º)

Anexo 01

Page 1

| RECEITA | R\$ | R\$ |
|---------------------------------------------|---------------|----------------------|
| RECEITAS CORRENTES | | |
| IMPOSTOS, TAXAS E CONTRIBUIÇÕES DE MELHORIA | 3.347.000,00 | |
| CONTRIBUIÇÕES | 600.000,00 | |
| RECEITA PATRIMONIAL | 642.000,00 | |
| RECEITA AGROPECUÁRIA | 11.000,00 | |
| RECEITA INDUSTRIAL | 10.000,00 | |
| RECEITA DE SERVIÇOS | 1.067.000,00 | |
| TRANSFERÊNCIAS CORRENTES | 79.938.000,00 | |
| OUTRAS RECEITAS CORRENTES | 56.000,00 | |
| SUB TOTAL | | 85.671.000,00 |
| TOTAL | | 85.671.000,00 |
| SUPERAVIT DO ORCAMENTO CORRENTE | | 12.705.000,00 |
| RECEITAS DE CAPITAL | | |
| ALIENAÇÃO DE BENS | 200.000,00 | |
| TRANSFERÊNCIAS DE CAPITAL | 5.105.000,00 | |
| SUB TOTAL | | 5.305.000,00 |
| TOTAL | | 18.010.000,00 |
| R E S U M O | | |
| RECEITAS CORRENTES | 85.671.000,00 | |
| RECEITAS CORRENTES - INTRA OFSS | 0,00 | |
| DEDUÇÕES DA RECEITA CORRENTE | -4.976.000,00 | |
| RECEITAS DE CAPITAL | 5.305.000,00 | |
| RECEITAS DE CAPITAL - INTRA OFSS | 0,00 | |
| TOTAL DE RECEITAS | | 86.000.000,00 |
| TOTAL | | 86.000.000,00 |

| DESPESA | R\$ | R\$ |
|---------------------------------|---------------|----------------------|
| DESPESAS CORRENTES | | |
| PESSOAL E ENCARGOS SOCIAIS | 47.476.000,00 | |
| JUROS E ENCARGOS DA DÍVIDA | 320.000,00 | |
| OUTRAS DESPESAS CORRENTES | 20.194.000,00 | |
| SUB TOTAL | | 67.990.000,00 |
| SUPERAVIT DO ORCAMENTO CORRENTE | | 12.705.000,00 |
| TOTAL | | 80.695.000,00 |
| DESPESAS DE CAPITAL | | |
| INVESTIMENTOS | 17.267.000,00 | |
| SUB TOTAL | | 17.267.000,00 |
| RESERVA DE CONTINGENCIA | | 743.000,00 |
| TOTAL | | 18.010.000,00 |
| R E S U M O | | |
| DESPESAS CORRENTES | 67.990.000,00 | |
| DESPESAS DE CAPITAL | 17.267.000,00 | |
| RESERVA DE CONTINGÊNCIA | 743.000,00 | |
| TOTAL DE DESPESA | | 86.000.000,00 |
| TOTAL | | 86.000.000,00 |



PREFEITURA MUNICIPAL DE SANTA RITA

Praça Dr. Carlos Macieira, S/N, Centro - CNPJ:63441836/0001-41

Orçamento Programa - Exercício de 2018

DEMONSTRATIVO DA RECEITA E DESPESA SEGUNDO AS CATEGORIAS ECONOMICAS

(Inc.II, §1º, Art.2º)

Entidade: 1 - CÂMARA MUNICIPAL DE SANTA RITA

Anexo 01

Page 1

| RESUMO | |
|-----------------------------|---------------------|
| DEFICIT (REPASSE A RECEBER) | 2.300.000,00 |
| TOTAL | 2.300.000,00 |

| DESPESA | R\$ | R\$ |
|-------------------------------|---------------------|--------------|
| DESPESAS CORRENTES | | |
| PESSOAL E ENCARGOS SOCIAIS | 1.552.000,00 | |
| OUTRAS DESPESAS CORRENTES | 448.000,00 | |
| SUB TOTAL | 2.000.000,00 | |
| TOTAL | 2.000.000,00 | |
| DEFICIT DO ORCAMENTO CORRENTE | | 2.000.000,00 |
| DESPESAS DE CAPITAL | | |
| INVESTIMENTOS | 300.000,00 | |
| SUB TOTAL | 300.000,00 | |
| TOTAL | 300.000,00 | |
| RESUMO | | |
| DESPESAS CORRENTES | 2.000.000,00 | |
| DESPESAS DE CAPITAL | 300.000,00 | |
| TOTAL DE DESPESA | 2.300.000,00 | |
| TOTAL | 2.300.000,00 | |



PREFEITURA MUNICIPAL DE SANTA RITA

Praça Dr. Carlos Macieira, S/N, Centro - CNPJ:63441836/0001-41
Orçamento Programa - Exercício de 2018

Anexo 01

DEMONSTRATIVO DA RECEITA E DESPESA SEGUNDO AS CATEGORIAS ECONOMICAS

(Inc.II, §1º, Art.2º)

Page 1

Entidade: 2 - PREFEITURA MUNICIPAL DE SANTA RITA

| RECEITA | R\$ | R\$ |
|---------------------------------------------|---------------|----------------------|
| RECEITAS CORRENTES | | |
| IMPOSTOS, TAXAS E CONTRIBUIÇÕES DE MELHORIA | 3.347.000,00 | |
| CONTRIBUIÇÕES | 600.000,00 | |
| RECEITA PATRIMONIAL | 322.000,00 | |
| RECEITA AGROPECUÁRIA | 11.000,00 | |
| RECEITA INDUSTRIAL | 10.000,00 | |
| RECEITA DE SERVIÇOS | 167.000,00 | |
| TRANSFERÊNCIAS CORRENTES | 31.358.000,00 | |
| OUTRAS RECEITAS CORRENTES | 56.000,00 | |
| SUB TOTAL | | 35.871.000,00 |
| TOTAL | | 35.871.000,00 |
| SUPERAVIT DO ORÇAMENTO CORRENTE | | 14.305.000,00 |
| RECEITAS DE CAPITAL | | |
| ALIENAÇÃO DE BENS | 200.000,00 | |
| TRANSFERÊNCIAS DE CAPITAL | 4.105.000,00 | |
| SUB TOTAL | | 4.305.000,00 |
| TOTAL | | 18.610.000,00 |
| R E S U M O | | |
| RECEITAS CORRENTES | 35.871.000,00 | |
| DEDUÇÕES DA RECEITA CORRENTE | -4.976.000,00 | |
| RECEITAS DE CAPITAL | 4.305.000,00 | |
| TOTAL DE RECEITAS | | 35.200.000,00 |
| TOTAL | | 35.200.000,00 |

| DESPESA | R\$ | R\$ |
|---------------------------------|---------------|----------------------|
| DESPESAS CORRENTES | | |
| PESSOAL E ENCARGOS SOCIAIS | 6.096.000,00 | |
| JUROS E ENCARGOS DA DÍVIDA | 320.000,00 | |
| OUTRAS DESPESAS CORRENTES | 10.174.000,00 | |
| SUB TOTAL | | 16.590.000,00 |
| SUPERAVIT DO ORÇAMENTO CORRENTE | | 14.305.000,00 |
| TOTAL | | 30.895.000,00 |
| DESPESAS DE CAPITAL | | |
| INVESTIMENTOS | 10.667.000,00 | |
| SUB TOTAL | | 10.667.000,00 |
| RESERVA DE CONTINGENCIA | | 743.000,00 |
| TOTAL | | 11.410.000,00 |
| R E S U M O | | |
| DESPESAS CORRENTES | 16.590.000,00 | |
| DESPESAS DE CAPITAL | 10.667.000,00 | |
| RESERVA DE CONTINGÊNCIA | 743.000,00 | |
| TOTAL DE DESPESA | | 28.000.000,00 |
| SUPERAVIT (REPASSE A CONCEDER) | | 7.200.000,00 |
| TOTAL | | 35.200.000,00 |



PREFEITURA MUNICIPAL DE SANTA RITA

Praça Dr. Carlos Macieira, S/N, Centro - CNPJ:63441836/0001-41
Orçamento Programa - Exercício de 2018

DEMONSTRATIVO DA RECEITA E DESPESA SEGUNDO AS CATEGORIAS ECONOMICAS

(Inc.II, §1º, Art.2º)

Entidade: 3 - FUNDEB - SANTA RITA

Anexo 01

Page 1

| RECEITA | R\$ | R\$ |
|----------------------------------------|---------------|---------------|
| RECEITAS CORRENTES | | |
| RECEITA PATRIMONIAL | 200.000,00 | |
| TRANSFERÊNCIAS CORRENTES | 39.800.000,00 | |
| SUB TOTAL | | 40.000.000,00 |
| TOTAL | | 40.000.000,00 |
| SUPERAVIT DO ORCAMENTO CORRENTE | | 4.400.000,00 |
| R E S U M O | | |
| RECEITAS CORRENTES | 40.000.000,00 | |
| TOTAL | | 40.000.000,00 |

| DESPESA | R\$ | R\$ |
|----------------------------------------|---------------|---------------|
| DESPESAS CORRENTES | | |
| PESSOAL E ENCARGOS SOCIAIS | 32.572.000,00 | |
| OUTRAS DESPESAS CORRENTES | 3.028.000,00 | |
| SUB TOTAL | | 35.600.000,00 |
| SUPERAVIT DO ORCAMENTO CORRENTE | | 4.400.000,00 |
| TOTAL | | 40.000.000,00 |
| DESPESAS DE CAPITAL | | |
| INVESTIMENTOS | 4.400.000,00 | |
| SUB TOTAL | | 4.400.000,00 |
| TOTAL | | 4.400.000,00 |
| R E S U M O | | |
| DESPESAS CORRENTES | 35.600.000,00 | |
| DESPESAS DE CAPITAL | 4.400.000,00 | |
| TOTAL DE DESPESA | | 40.000.000,00 |
| TOTAL | | 40.000.000,00 |



PREFEITURA MUNICIPAL DE SANTA RITA

Praça Dr. Carlos Macieira, S/N, Centro - CNPJ:63441836/0001-41
Orçamento Programa - Exercício de 2018

Anexo 01

DEMONSTRATIVO DA RECEITA E DESPESA SEGUNDO AS CATEGORIAS ECONOMICAS

(Inc.II, §1º, Art.2º)

Page 1

Entidade: 4 - FUNDO MUNICIPAL DE SAÚDE - SANTA RITA

| RECEITA | R\$ | R\$ |
|-------------------------------|--------------|---------------|
| RECEITAS CORRENTES | | |
| RECEITA PATRIMONIAL | 100.000,00 | |
| RECEITA DE SERVIÇOS | 900.000,00 | |
| TRANSFERÊNCIAS CORRENTES | 7.600.000,00 | |
| | | |
| SUB TOTAL | | 8.600.000,00 |
| DEFICIT DO ORCAMENTO CORRENTE | | 3.610.000,00 |
| | | |
| TOTAL | | 12.210.000,00 |
| | | |
| RECEITAS DE CAPITAL | | |
| TRANSFERÊNCIAS DE CAPITAL | 1.000.000,00 | |
| | | |
| SUB TOTAL | | 1.000.000,00 |
| | | |
| TOTAL | | 1.000.000,00 |
| | | |
| RESUMO | | |
| RECEITAS CORRENTES | 8.600.000,00 | |
| RECEITAS DE CAPITAL | 1.000.000,00 | |
| TOTAL DE RECEITAS | | 9.600.000,00 |
| DEFICIT (REPASSE A RECEBER) | 4.400.000,00 | |
| | | |
| TOTAL | | 14.000.000,00 |

| DESPESA | R\$ | R\$ |
|-------------------------------|---------------|---------------|
| DESPESAS CORRENTES | | |
| PESSOAL E ENCARGOS SOCIAIS | 6.670.000,00 | |
| OUTRAS DESPESAS CORRENTES | 5.540.000,00 | |
| | | |
| SUB TOTAL | | 12.210.000,00 |
| | | |
| TOTAL | | 12.210.000,00 |
| | | |
| DEFICIT DO ORCAMENTO CORRENTE | | 3.610.000,00 |
| DESPESAS DE CAPITAL | | |
| INVESTIMENTOS | 1.790.000,00 | |
| | | |
| SUB TOTAL | | 1.790.000,00 |
| | | |
| TOTAL | | 1.790.000,00 |
| | | |
| RESUMO | | |
| DESPESAS CORRENTES | 12.210.000,00 | |
| DESPESAS DE CAPITAL | 1.790.000,00 | |
| TOTAL DE DESPESA | | 14.000.000,00 |
| | | |
| TOTAL | | 14.000.000,00 |



PREFEITURA MUNICIPAL DE SANTA RITA

Praça Dr. Carlos Macieira, S/N, Centro - CNPJ:63441836/0001-41
Orçamento Programa - Exercício de 2018

DEMONSTRATIVO DA RECEITA E DESPESA SEGUNDO AS CATEGORIAS ECONOMICAS (Inc.II, §1º, Art.2º)

Entidade: 5 - FUNDO MUNICIPAL DE ASSIST. SOCIAL - SANTA RITA

Anexo 01

Page 1

| RECEITA | R\$ | R\$ |
|-------------------------------|--------------|--------------|
| RECEITAS CORRENTES | | |
| RECEITA PATRIMONIAL | 20.000,00 | |
| TRANSFERÊNCIAS CORRENTES | 1.180.000,00 | |
| | | <hr/> |
| SUB TOTAL | | 1.200.000,00 |
| DEFICIT DO ORCAMENTO CORRENTE | | 390.000,00 |
| | | <hr/> |
| TOTAL | | 1.590.000,00 |
| | | <hr/> |
| RESUMO | | |
| | | <hr/> |
| RECEITAS CORRENTES | 1.200.000,00 | |
| DEFICIT (REPASSE A RECEBER) | 500.000,00 | |
| | | <hr/> |
| TOTAL | | 1.700.000,00 |

| DESPESA | R\$ | R\$ |
|-------------------------------|--------------|--------------|
| DESPESAS CORRENTES | | |
| PESSOAL E ENCARGOS SOCIAIS | 586.000,00 | |
| OUTRAS DESPESAS CORRENTES | 1.004.000,00 | |
| | | <hr/> |
| SUB TOTAL | | 1.590.000,00 |
| | | <hr/> |
| TOTAL | | 1.590.000,00 |
| | | <hr/> |
| DEFICIT DO ORCAMENTO CORRENTE | | 390.000,00 |
| DESPESAS DE CAPITAL | | |
| INVESTIMENTOS | 110.000,00 | |
| | | <hr/> |
| SUB TOTAL | | 110.000,00 |
| | | <hr/> |
| TOTAL | | 110.000,00 |
| | | <hr/> |
| RESUMO | | |
| | | <hr/> |
| DESPESAS CORRENTES | 1.590.000,00 | |
| DESPESAS DE CAPITAL | 110.000,00 | |
| | | <hr/> |
| TOTAL DE DESPESA | | 1.700.000,00 |
| | | <hr/> |
| TOTAL | | 1.700.000,00 |

**PREFEITURA MUNICIPAL DE SANTA RITA**

Praça Dr. Carlos Macieira, S/N, Centro - CNPJ:63441836/0001-41

Anexo 02

Page 1

Orçamento Programa - Exercício de 2018

RECEITAS SEGUNDO AS CATEGORIAS ECONOMICAS

| Código | Especificação | F.R. | Desdobramento | SubCategoria Fonte | Categoria Econômica |
|-------------|--------------------------------------------------------------|-----------|---------------|--------------------|---------------------|
| 1000.00.0.0 | RECEITAS CORRENTES | 0.000.000 | | | 85.671.000,00 |
| 1100.00.0.0 | IMPOSTOS, TAXAS E CONTRIBUIÇÕES DE MELHORIA | 0.000.000 | | 3.347.000,00 | |
| 1110.00.0.0 | IMPOSTOS | 0.000.000 | | 3.200.000,00 | |
| 1113.00.0.0 | IMPOSTOS SOBRE A RENDA E PROVENTOS DE QUALQUER NATUREZA | 0.000.000 | 600.000,00 | | |
| 1113.03.0.0 | IMPOSTO SOBRE A RENDA - RETIDO NA FONTE | 0.000.000 | 600.000,00 | | |
| 1113.03.1.0 | IMPOSTO SOBRE A RENDA - RETIDO NA FONTE - TRABALHO | 0.000.000 | 599.000,00 | | |
| 1113.03.1.1 | IRRF - TRABALHO - PRINCIPAL | 0.1.00 | 598.000,00 | | |
| 1113.03.1.2 | IRRF - TRABALHO - MULTAS E JUROS | 0.1.00 | 1.000,00 | | |
| 1113.03.2.0 | IMPOSTO SOBRE A RENDA - RETIDO NA FONTE - CAPITAL | 0.000.000 | 1.000,00 | | |
| 1113.03.2.3 | IRRF - CAPITAL - DÍVIDA ATIVA | 0.1.00 | 1.000,00 | | |
| 1118.00.0.0 | IMPOSTOS ESPECÍFICOS DE ESTADOS/DF MUNICÍPIOS | 0.000.000 | 2.600.000,00 | | |
| 1118.01.0.0 | IMPOSTOS SOBRE O PATRIMÔNIO PARA ESTADOS/DF/MUNICÍPIOS | 0.000.000 | 300.000,00 | | |
| 1118.01.1.0 | IMPOSTO SOBRE A PROPRIEDADE PREDIAL E TERRITORIAL URBANA | 0.000.000 | 100.000,00 | | |
| 1118.01.1.1 | IPTU - PRINCIPAL | 0.1.00 | 98.000,00 | | |
| 1118.01.1.2 | IPTU - MULTAS E JUROS | 0.1.00 | 1.000,00 | | |
| 1118.01.1.3 | IPTU - DÍVIDA ATIVA | 0.1.00 | 1.000,00 | | |
| 1118.01.4.0 | IMPOSTO- TRANSMISSÃO "INTER VIVOS" DE BENS/DIREITOS IMÓVEIS | 0.000.000 | 200.000,00 | | |
| 1118.01.4.1 | ITBI - PRINCIPAL | 0.1.00 | 198.000,00 | | |
| 1118.01.4.2 | ITBI - MULTAS E JUROS | 0.1.00 | 1.000,00 | | |
| 1118.01.4.3 | ITBI - DÍVIDA ATIVA | 0.1.00 | 1.000,00 | | |
| 1118.02.0.0 | IMPOSTOS S/ PRODUÇÃO, CIRCULAÇÃO DE MERCADORIAS E SERVIÇOS | 0.000.000 | 2.300.000,00 | | |
| 1118.02.3.0 | IMPOSTO SOBRE SERVIÇOS DE QUALQUER NATUREZA | 0.000.000 | 2.300.000,00 | | |
| 1118.02.3.1 | ISS - PRINCIPAL | 0.1.00 | 2.296.000,00 | | |
| 1118.02.3.2 | ISS - MULTAS E JUROS | 0.1.00 | 2.000,00 | | |
| 1118.02.3.3 | ISS - DÍVIDA ATIVA | 0.1.00 | 2.000,00 | | |
| 1120.00.0.0 | TAXAS | 0.000.000 | | 140.000,00 | |
| 1121.00.0.0 | TAXAS PELO EXERCÍCIO DO PODER DE POLÍCIA | 0.000.000 | 118.000,00 | | |
| 1121.01.0.0 | TAXAS DE INSPEÇÃO, CONTROLE E FISCALIZAÇÃO | 0.000.000 | 118.000,00 | | |
| 1121.01.1.0 | TAXAS DE INSPEÇÃO, CONTROLE E FISCALIZAÇÃO | 0.000.000 | 118.000,00 | | |
| 1121.01.1.1 | TAXAS DE INSPEÇÃO, CONTROLE E FISCALIZAÇÃO - PRINCIPAL | 0.1.00 | 116.000,00 | | |
| 1121.01.1.2 | TAXAS DE INSPEÇÃO, CONTROLE E FISCALIZAÇÃO - MULTAS E JUROS | 0.1.00 | 1.000,00 | | |
| 1121.01.1.3 | TAXAS DE INSPEÇÃO, CONTROLE E FISCALIZAÇÃO - DÍVIDA ATIVA | 0.1.00 | 1.000,00 | | |
| 1122.00.0.0 | TAXAS PELA PRESTAÇÃO DE SERVIÇOS | 0.000.000 | 22.000,00 | | |
| 1122.01.0.0 | TAXAS PELA PRESTAÇÃO DE SERVIÇOS | 0.000.000 | 22.000,00 | | |
| 1122.01.1.0 | TAXAS PELA PRESTAÇÃO DE SERVIÇOS | 0.000.000 | 22.000,00 | | |
| 1122.01.1.1 | TAXAS PELA PRESTAÇÃO DE SERVIÇOS - PRINCIPAL | 0.1.00 | 20.000,00 | | |
| 1122.01.1.2 | TAXAS PELA PRESTAÇÃO DE SERVIÇOS - MULTAS E JUROS | 0.1.00 | 1.000,00 | | |
| 1122.01.1.3 | TAXAS PELA PRESTAÇÃO DE SERVIÇOS - DÍVIDA ATIVA | 0.1.00 | 1.000,00 | | |
| 1130.00.0.0 | CONTRIBUIÇÃO DE MELHORIA | 0.000.000 | | 7.000,00 | |
| 1138.00.0.0 | CONTRIBUIÇÃO DE MELHORIA - ESPECÍFICA ESTADOS/D.F/MUNICÍPIOS | 0.000.000 | 7.000,00 | | |
| 1138.99.0.0 | OUTRAS CONTRIBUIÇÕES DE MELHORIA | 0.000.000 | 7.000,00 | | |
| 1138.99.1.0 | OUTRAS CONTRIBUIÇÕES DE MELHORIA | 0.000.000 | 7.000,00 | | |
| 1138.99.1.1 | OUTRAS CONTRIBUIÇÕES DE MELHORIA - PRINCIPAL | 0.1.00 | 5.000,00 | | |
| 1138.99.1.2 | OUTRAS CONTRIBUIÇÕES DE MELHORIA - MULTAS E JUROS | 0.1.00 | 1.000,00 | | |
| 1138.99.1.3 | OUTRAS CONTRIBUIÇÕES DE MELHORIA - DÍVIDA ATIVA | 0.1.00 | 1.000,00 | | |
| 1200.00.0.0 | CONTRIBUIÇÕES | 0.000.000 | | 600.000,00 | |
| 1240.00.0.0 | CONTRIBUIÇÃO PARA O CUSTEIO DO SERVIÇO DE ILUMINAÇÃO PÚBLICA | 0.000.000 | | 600.000,00 | |
| 1240.00.0.0 | CONTRIBUIÇÃO PARA O CUSTEIO DO SERVIÇO DE ILUMINAÇÃO PÚBLICA | 0.000.000 | 600.000,00 | | |
| 1240.00.1.0 | CONTRIBUIÇÃO PARA O CUSTEIO DO SERVIÇO DE ILUMINAÇÃO PÚBLICA | 0.000.000 | 600.000,00 | | |
| 1240.00.1.1 | CONTRIB P/ CUSTEIO SERVIÇO DE ILUMINAÇÃO PÚBLICA-PRINCIPAL | 0.1.00 | 600.000,00 | | |
| 1300.00.0.0 | RECEITA PATRIMONIAL | 0.000.000 | | 642.000,00 | |
| 1310.00.0.0 | EXPLORAÇÃO DO PATRIMÔNIO IMOBILIÁRIO DO ESTADO | 0.000.000 | | 42.000,00 | |
| 1310.01.0.0 | ALUGUÉIS/ARRENDAMENTOS/FOROS/ LAUDÊMIOS/ TARIFAS DE OCUPAÇÃO | 0.000.000 | 32.000,00 | | |
| 1310.01.1.0 | ALUGUÉIS E ARRENDAMENTOS | | | | |

**PREFEITURA MUNICIPAL DE SANTA RITA**

Praça Dr. Carlos Macieira, S/N, Centro - CNPJ:63441836/0001-41

Anexo 02

Page 2

Orçamento Programa - Exercício de 2018

RECEITAS SEGUNDO AS CATEGORIAS ECONOMICAS

| Código | Especificação | F.R. | Desdobramento | SubCategoria Fonte | Categoria Econômica |
|-------------|--------------------------------------------------------------|-----------|---------------|--------------------|---------------------|
| | | 0.000.000 | 22.000,00 | | |
| 1310.01.1.1 | ALUGUÉIS E ARRENDAMENTOS - PRINCIPAL | 0.1.00 | 22.000,00 | | |
| 1310.01.2.0 | FOROS, LAUDÊMIOS E TARIFAS DE OCUPAÇÃO | 0.000.000 | 10.000,00 | | |
| 1310.01.2.1 | FOROS, LAUDÊMIOS E TARIFAS DE OCUPAÇÃO - PRINCIPAL | 0.1.00 | 10.000,00 | | |
| 1310.99.0.0 | OUTRAS RECEITAS IMOBILIÁRIAS | 0.000.000 | 10.000,00 | | |
| 1310.99.1.0 | OUTRAS RECEITAS IMOBILIÁRIAS | 0.000.000 | 10.000,00 | | |
| 1310.99.1.1 | OUTRAS RECEITAS IMOBILIÁRIAS - PRINCIPAL | 0.1.00 | 10.000,00 | | |
| 1320.00.0.0 | VALORES MOBILIÁRIOS | 0.000.000 | | 600.000,00 | |
| 1321.00.0.0 | JUROS E CORREÇÕES MONETÁRIAS | 0.000.000 | 600.000,00 | | |
| 1321.00.1.0 | REMUNERAÇÃO DE DEPÓSITOS BANCÁRIOS | 0.000.000 | 600.000,00 | | |
| 1321.00.1.1 | REMUNERAÇÃO DE DEPÓSITOS BANCÁRIOS - PRINCIPAL | 0.1.00 | 280.000,00 | | |
| 1321.00.1.1 | REMUNERAÇÃO DE DEPÓSITOS BANCÁRIOS - PRINCIPAL | 0.1.00 | 200.000,00 | | |
| 1321.00.1.1 | REMUNERAÇÃO DE DEPÓSITOS BANCÁRIOS - PRINCIPAL | 0.1.00 | 100.000,00 | | |
| 1321.00.1.1 | REMUNERAÇÃO DE DEPÓSITOS BANCÁRIOS - PRINCIPAL | 0.1.00 | 20.000,00 | | |
| 1400.00.0.0 | RECEITA AGROPECUÁRIA | 0.000.000 | | 11.000,00 | |
| 1400.00.0.0 | RECEITA AGROPECUÁRIA | 0.000.000 | 11.000,00 | | |
| 1400.00.1.0 | RECEITA AGROPECUÁRIA | 0.000.000 | 11.000,00 | | |
| 1400.00.1.1 | RECEITA AGROPECUÁRIA - PRINCIPAL | 0.1.00 | 11.000,00 | | |
| 1500.00.0.0 | RECEITA INDUSTRIAL | 0.000.000 | | 10.000,00 | |
| 1500.00.0.0 | RECEITA INDUSTRIAL | 0.000.000 | 10.000,00 | | |
| 1500.00.1.0 | RECEITA INDUSTRIAL | 0.000.000 | 10.000,00 | | |
| 1500.00.1.1 | RECEITA INDUSTRIAL - PRINCIPAL | 0.1.00 | 10.000,00 | | |
| 1600.00.0.0 | RECEITA DE SERVIÇOS | 0.000.000 | | 1.067.000,00 | |
| 1620.00.0.0 | SERVIÇOS E ATIVIDADES REFERENTES À NAVEGAÇÃO E AO TRANSPORTE | 0.000.000 | | 20.000,00 | |
| 1620.02.0.0 | SERVIÇOS DE TRANSPORTE | 0.000.000 | 20.000,00 | | |
| 1620.02.1.0 | SERVIÇOS DE TRANSPORTE | 0.000.000 | 20.000,00 | | |
| 1620.02.1.1 | SERVIÇOS DE TRANSPORTE - PRINCIPAL | 0.1.00 | 20.000,00 | | |
| 1630.00.0.0 | SERVIÇOS E ATIVIDADES REFERENTES À SAÚDE | 0.000.000 | | 900.000,00 | |
| 1630.01.0.0 | SERVIÇOS DE ATENDIMENTO À SAÚDE | 0.000.000 | 900.000,00 | | |
| 1630.01.1.0 | SERVIÇOS DE ATENDIMENTO À SAÚDE | 0.000.000 | 900.000,00 | | |
| 1630.01.1.1 | SERVIÇOS DE ATENDIMENTO À SAÚDE - PRINCIPAL | 0.1.00 | 900.000,00 | | |
| 1690.00.0.0 | OUTROS SERVIÇOS | 0.000.000 | | 147.000,00 | |
| 1690.99.0.0 | OUTROS SERVIÇOS | 0.000.000 | 147.000,00 | | |
| 1690.99.1.0 | OUTROS SERVIÇOS | 0.000.000 | 147.000,00 | | |
| 1690.99.1.1 | OUTROS SERVIÇOS - PRINCIPAL | 0.1.00 | 145.000,00 | | |
| 1690.99.1.2 | OUTROS SERVIÇOS - MULTAS E JUROS | 0.1.00 | 1.000,00 | | |
| 1690.99.1.3 | OUTROS SERVIÇOS - DÍVIDA ATIVA | 0.1.00 | 1.000,00 | | |
| 1700.00.0.0 | TRANSFERÊNCIAS CORRENTES | 0.000.000 | | 79.938.000,00 | |
| 1710.00.0.0 | TRANSFERÊNCIAS DA UNIÃO E DE SUAS ENTIDADES | 0.000.000 | | 34.710.000,00 | |
| 1718.00.0.0 | TRANSFERÊNCIAS DA UNIÃO- ESPECÍFICAS ESTADOS/D.F./MUNICÍPIOS | 0.000.000 | 34.710.000,00 | | |
| 1718.01.0.0 | PARTICIPAÇÃO NA RECEITA DA UNIÃO | 0.000.000 | 21.520.000,00 | | |
| 1718.01.2.0 | COTA-PARTE DO FPM | 0.000.000 | 20.000.000,00 | | |
| 1718.01.2.1 | COTA-PARTE DO FPM - COTA MENSAL - PRINCIPAL | 0.1.00 | 20.000.000,00 | | |
| 1718.01.3.0 | COTA-PARTE DO FPM - 1% COTA ENTREGUE NO MÊS DE DEZEMBRO | 0.000.000 | 750.000,00 | | |
| 1718.01.3.1 | COTA-PARTE DO FPM - 1% COTA DE DEZEMBRO - PRINCIPAL | 0.1.00 | 750.000,00 | | |
| 1718.01.4.0 | COTA-PARTE DO FPM - 1% COTA ENTREGUE NO MÊS DE JULHO | 0.000.000 | 750.000,00 | | |
| 1718.01.4.1 | COTA-PARTE DO FPM- 1% COTA DE JULHO - PRINCIPAL | 0.1.00 | 750.000,00 | | |
| 1718.01.5.0 | COTA-PARTE DO ITR | 0.000.000 | 20.000,00 | | |
| 1718.01.5.1 | COTA-PARTE DO ITR - PRINCIPAL | 0.1.00 | 20.000,00 | | |
| 1718.02.0.0 | TRANSF. COMPENSAÇÃO FINAN.-EXPLORAÇÃO RECURSOS NATURAIS | 0.000.000 | 1.000.000,00 | | |
| 1718.02.2.0 | COTA-PARTE-COMPENSAÇÃO FINANCEIRA DE RECURSOS MINERAIS -CFEM | 0.000.000 | 800.000,00 | | |
| 1718.02.2.1 | COTA-PARTE-COMP. FINANCEIRA DE RECURSOS MINERAIS - PRINCIPAL | 0.1.00 | 800.000,00 | | |
| 1718.02.6.0 | COTA-PARTE DO FUNDO ESPECIAL DO PETRÓLEO - FEP | 0.000.000 | 200.000,00 | | |
| 1718.02.6.1 | COTA-PARTE DO FUNDO ESPECIAL DO PETRÓLEO - FEP - PRINCIPAL | 0.1.00 | 200.000,00 | | |
| 1718.03.0.0 | TRANSFERÊNCIA DE RECURSOS DO SUS - REPASSE FUNDO A FUNDO | 0.000.000 | 7.300.000,00 | | |
| | TRANSFERÊNCIA DE RECURSOS DO SUS - REPASSE | | | | |

**PREFEITURA MUNICIPAL DE SANTA RITA**

Praça Dr. Carlos Macieira, S/N, Centro - CNPJ:63441836/0001-41

Anexo 02

Page 3

Orçamento Programa - Exercício de 2018

RECEITAS SEGUNDO AS CATEGORIAS ECONOMICAS

| Código | Especificação | F.R. | Desdobramento | SubCategoria Fonte | Categoria Econômica |
|-------------|--------------------------------------------------------------|-----------|---------------|--------------------|---------------------|
| 1718.03.1.0 | FUNDO A FUNDO | 0.000.000 | 7.300.000,00 | | |
| 1718.03.1.1 | TRANSFERÊNCIA DE RECURSOS- SUS- REP. FUNDO A FUNDO-PRINCIPAL | 0.1.00 | 7.300.000,00 | | |
| 1718.04.0.0 | TRANSF. RECURSOS -FUNDO NACIONAL DE ASSISTÊNCIA SOCIAL- FNAS | 0.000.000 | 1.100.000,00 | | |
| 1718.04.1.0 | TRANSF. RECURSOS -FUNDO NACIONAL DE ASSISTÊNCIA SOCIAL- FNAS | 0.000.000 | 1.100.000,00 | | |
| 1718.04.1.1 | TRANSFERÊNCIAS DE RECURSOS DO FNAS - PRINCIPAL | 0.1.00 | 1.100.000,00 | | |
| 1718.05.0.0 | TRANSF. RECURSOS -FUNDO NACIONAL DO DESENV. EDUCAÇÃO-FNDE | 0.000.000 | 2.160.000,00 | | |
| 1718.05.1.0 | TRANSFERÊNCIAS DO SALÁRIO-EDUCAÇÃO | 0.000.000 | 500.000,00 | | |
| 1718.05.1.1 | TRANSFERÊNCIAS DO SALÁRIO-EDUCAÇÃO - PRINCIPAL | 0.1.00 | 500.000,00 | | |
| 1718.05.2.0 | TRANSFERÊNCIAS DIRETAS DO FNDE REFERENTES PDDE | 0.000.000 | 60.000,00 | | |
| 1718.05.2.1 | TRANSFERÊNCIAS DIRETAS DO FNDE REFERENTES PDDE - PRINCIPAL | 0.1.00 | 60.000,00 | | |
| 1718.05.3.0 | TRANSFERÊNCIAS DIRETAS DO FNDE REFERENTES PNAE | 0.000.000 | 1.000.000,00 | | |
| 1718.05.3.1 | TRANSFERÊNCIAS DIRETAS DO FNDE REFERENTES PNAE - PRINCIPAL | 0.1.00 | 1.000.000,00 | | |
| 1718.05.4.0 | TRANSFERÊNCIAS DIRETAS DO FNDE REFERENTES PNATE | 0.000.000 | 400.000,00 | | |
| 1718.05.4.1 | TRANSFERÊNCIAS DIRETAS DO FNDE REFERENTES PNATE - PRINCIPAL | 0.1.00 | 400.000,00 | | |
| 1718.05.9.0 | OUTRAS TRANSFERÊNCIAS DIRETAS DO FNDE | 0.000.000 | 200.000,00 | | |
| 1718.05.9.1 | OUTRAS TRANSFERÊNCIAS DIRETAS DO FNDE - PRINCIPAL | 0.1.00 | 200.000,00 | | |
| 1718.06.0.0 | TRANSFERÊNCIA FINANCEIRA DO ICMS-DESONERAÇÃO-L.C. Nº 87/96 | 0.000.000 | 60.000,00 | | |
| 1718.06.1.0 | TRANSFERÊNCIA FINANCEIRA DO ICMS-DESONERAÇÃO-L.C. Nº 87/96 | 0.000.000 | 60.000,00 | | |
| 1718.06.1.1 | TRANSFERÊNCIA FINAN.ICMS-DESONERAÇÃO-L.C. Nº 87/96-PRINCIPAL | 0.1.00 | 60.000,00 | | |
| 1718.10.0.0 | TRANSFERÊNCIAS DE CONVÊNIOS DA UNIÃO E DE SUAS ENTIDADES | 0.000.000 | 1.070.000,00 | | |
| 1718.10.1.0 | TRANSFERÊNCIAS DE CONVÊNIOS DA UNIÃO PARA SUS | 0.000.000 | 270.000,00 | | |
| 1718.10.1.1 | TRANSFERÊNCIAS DE CONVÊNIOS DA UNIÃO PARA SUS - PRINCIPAL | 0.1.00 | 270.000,00 | | |
| 1718.10.2.0 | TRANS.CONV.UNIÃO DESTINADAS PROG. EDUCAÇÃO | 0.000.000 | 300.000,00 | | |
| 1718.10.2.1 | TRANS.CONV.UNIÃO DESTINADAS PROG. EDUCAÇÃO-PRINCIPAL | 0.1.00 | 300.000,00 | | |
| 1718.10.9.0 | OUTRAS TRANSFERÊNCIAS DE CONVÊNIOS DA UNIÃO | 0.000.000 | 500.000,00 | | |
| 1718.10.9.1 | OUTRAS TRANSFERÊNCIAS DE CONVÊNIOS DA UNIÃO - PRINCIPAL | 0.1.00 | 500.000,00 | | |
| 1718.99.0.0 | OUTRAS TRANSFERÊNCIAS DA UNIÃO | 0.000.000 | 500.000,00 | | |
| 1718.99.1.0 | OUTRAS TRANSFERÊNCIAS DA UNIÃO | 0.000.000 | 500.000,00 | | |
| 1718.99.1.1 | OUTRAS TRANSFERÊNCIAS DA UNIÃO - PRINCIPAL | 0.1.00 | 500.000,00 | | |
| 1720.00.0.0 | TRANSF. ESTADOS/DISTRITO FEDERAL E DE SUAS ETIDADES | 0.000.000 | | 5.020.000,00 | |
| 1728.00.0.0 | TRANSFERÊNCIAS DOS ESTADOS-ESPECÍFICA ESTADOS/D.F/MUNICÍPIOS | 0.000.000 | 5.020.000,00 | | |
| 1728.01.0.0 | PARTICIPAÇÃO NA RECEITA DOS ESTADOS | 0.000.000 | 3.740.000,00 | | |
| 1728.01.1.0 | COTA-PARTE DO ICMS | 0.000.000 | 2.700.000,00 | | |
| 1728.01.1.1 | COTA-PARTE DO ICMS - PRINCIPAL | 0.1.00 | 2.700.000,00 | | |
| 1728.01.2.0 | COTA-PARTE DO IPVA | 0.000.000 | 540.000,00 | | |
| 1728.01.2.1 | COTA-PARTE DO IPVA - PRINCIPAL | 0.1.00 | 540.000,00 | | |
| 1728.01.3.0 | COTA-PARTE DO IPI - MUNICÍPIOS | 0.000.000 | 60.000,00 | | |
| 1728.01.3.1 | COTA-PARTE DO IPI - MUNICÍPIOS - PRINCIPAL | 0.1.00 | 60.000,00 | | |
| 1728.01.4.0 | COTA-PARTE-CONT.INTERVENÇÃO NO DOMÍNIO ECONÓMICO | 0.000.000 | 40.000,00 | | |
| 1728.01.4.1 | COTA-PARTE-CONT.INTERVENÇÃO NO DOMÍNIO ECONÓMICO-PRINCIPAL | 0.1.00 | 40.000,00 | | |
| 1728.01.9.0 | OUTRAS TRANSFERÊNCIAS DOS ESTADOS | 0.000.000 | 400.000,00 | | |
| 1728.01.9.1 | OUTRAS TRANSFERÊNCIAS DOS ESTADOS - PRINCIPAL | 0.1.00 | 400.000,00 | | |
| 1728.03.0.0 | TRANSF. REC. DO ESTADO P/ PROG. SAÚDE- REPASSE FUNDO A FUNDO | 0.000.000 | 300.000,00 | | |
| 1728.03.1.0 | TRANSF. REC. DO ESTADO P/ PROG. SAÚDE- REPASSE FUNDO A FUNDO | 0.000.000 | 300.000,00 | | |
| 1728.03.1.1 | TRANSF.REC.ESTADO P/ PROG.SAÚDE-REP. FUNDO A FUNDO-PRINCIPAL | 0.1.00 | 300.000,00 | | |
| 1728.07.0.0 | TRANSFERÊNCIAS DE ESTADOS DESTINADAS À ASSISTÊNCIA SOCIAL | 0.000.000 | 80.000,00 | | |
| 1728.07.1.0 | TRANSFERÊNCIAS DE ESTADOS DESTINADAS À ASSISTÊNCIA SOCIAL | 0.000.000 | 80.000,00 | | |
| 1728.07.1.1 | TRANSF. ESTADOS DESTINADAS À ASSISTÊNCIA SOCIAL -PRINCIPAL | 0.1.00 | 80.000,00 | | |
| 1728.10.0.0 | TRANSF CONVÊNIOS DOS ESTADO/DIST. FEDERAL E SUAS E ENTIDADES | 0.000.000 | 900.000,00 | | |

**PREFEITURA MUNICIPAL DE SANTA RITA**

Praça Dr. Carlos Macieira, S/N, Centro - CNPJ:63441836/0001-41

Anexo 02

Page 4

Orçamento Programa - Exercício de 2018

RECEITAS SEGUNDO AS CATEGORIAS ECONOMICAS

| Código | Especificação | F.R. | Desdobramento | SubCategoria Fonte | Categoria Econômica |
|-------------|---------------------------------------------------------------|-----------|---------------|--------------------|---------------------|
| 1728.10.1.0 | TRANSFERÊNCIAS DE CONVÊNIO DOS ESTADOS PARA O SUS | 0.000.000 | 200.000,00 | | |
| 1728.10.1.1 | TRANSFERÊNCIAS DE CONVÊNIO DOS ESTADOS PARA O SUS-PRINCIPAL | 0.1.00 | 200.000,00 | | |
| 1728.10.2.0 | TRANSFERÊNCIAS DE CONVÊNIO DOS ESTADOS P/ PROG. EDUCAÇÃO | 0.000.000 | 200.000,00 | | |
| 1728.10.2.1 | TRANSF. CONVÊNIO DOS ESTADOS DEST. A PROG. EDUCAÇÃO-PRINCIPAL | 0.1.00 | 200.000,00 | | |
| 1728.10.9.0 | OUTRAS TRANSFERÊNCIAS DE CONVÊNIO DOS ESTADOS | 0.000.000 | 500.000,00 | | |
| 1728.10.9.1 | OUTRAS TRANSFERÊNCIAS DE CONVÊNIO DOS ESTADOS - PRINCIPAL | 0.1.00 | 500.000,00 | | |
| 1740.00.0.0 | TRANSFERÊNCIAS DE INSTITUIÇÕES PRIVADAS | 0.000.000 | | 200.000,00 | |
| 1740.00.0.0 | TRANSFERÊNCIAS DE INSTITUIÇÕES PRIVADAS | 0.000.000 | 100.000,00 | | |
| 1740.00.1.0 | TRANSFERÊNCIAS DE INSTITUIÇÕES PRIVADAS | 0.000.000 | 100.000,00 | | |
| 1740.00.1.1 | TRANSFERÊNCIAS DE INSTITUIÇÕES PRIVADAS - PRINCIPAL | 0.1.00 | 100.000,00 | | |
| 1748.00.0.0 | TRANSF. DE INSTIT. PRIVADAS- ESPECÍFICA ESTADOS/D.F/MUNICÍPIO | 0.000.000 | 100.000,00 | | |
| 1748.10.0.0 | TRANSFERÊNCIA DE CONVÊNIO DE INSTITUIÇÕES PRIVADAS | 0.000.000 | 100.000,00 | | |
| 1748.10.1.0 | TRANSFERÊNCIA DE CONVÊNIO DE INSTITUIÇÕES PRIVADAS | 0.000.000 | 100.000,00 | | |
| 1748.10.1.1 | TRANSFERÊNCIA DE CONVÊNIO- INSTITUIÇÕES PRIVADAS- PRINCIPAL | 0.1.00 | 100.000,00 | | |
| 1750.00.0.0 | TRANSFERÊNCIAS DE OUTRAS INSTITUIÇÕES PÚBLICAS | 0.000.000 | | 39.940.000,00 | |
| 1758.00.0.0 | TRANSF. DE OUTRAS INSTITUIÇÕES PÚBLICAS - ESPECÍFICA E/M | 0.000.000 | 39.940.000,00 | | |
| 1758.01.0.0 | TRANSFERÊNCIAS DE RECURSOS DO FUNDEB | 0.000.000 | 39.800.000,00 | | |
| 1758.01.1.0 | TRANSFERÊNCIAS DE RECURSOS DO FUNDEB | 0.000.000 | 26.000.000,00 | | |
| 1758.01.1.1 | TRANSFERÊNCIAS DE RECURSOS DO FUNDEB - PRINCIPAL | 0.1.00 | 26.000.000,00 | | |
| 1758.01.2.0 | TRANSF. DE RECURSOS DA COMPLEMENTAÇÃO DA UNIÃO AO FUNDEB | 0.000.000 | 13.800.000,00 | | |
| 1758.01.2.1 | TRANSFERÊNCIAS DE REC. -COMPLEMENTAÇÃO DO FUNDEB - PRINCIPAL | 0.1.00 | 13.800.000,00 | | |
| 1758.99.0.0 | OUTRAS TRANSFERÊNCIAS MULTIGOVERNAMENTAIS | 0.000.000 | 140.000,00 | | |
| 1758.99.1.0 | OUTRAS TRANSFERÊNCIAS MULTIGOVERNAMENTAIS | 0.000.000 | 140.000,00 | | |
| 1758.99.1.1 | OUTRAS TRANSFERÊNCIAS MULTIGOVERNAMENTAIS - PRINCIPAL | 0.1.00 | 140.000,00 | | |
| 1770.00.0.0 | TRANSFERÊNCIAS DE PESSOAS FÍSICAS | 0.000.000 | | 68.000,00 | |
| 1770.00.0.0 | TRANSFERÊNCIAS DE PESSOAS FÍSICAS | 0.000.000 | 68.000,00 | | |
| 1770.00.1.0 | TRANSFERÊNCIAS DE PESSOAS FÍSICAS | 0.000.000 | 68.000,00 | | |
| 1770.00.1.1 | TRANSFERÊNCIAS DE PESSOAS FÍSICAS - PRINCIPAL | 0.1.00 | 68.000,00 | | |
| 1900.00.0.0 | OUTRAS RECEITAS CORRENTES | 0.000.000 | | 56.000,00 | |
| 1910.00.0.0 | MULTAS ADMINISTRATIVAS, CONTRATUAIS E JUDICIAIS | 0.000.000 | | 6.000,00 | |
| 1910.01.0.0 | MULTAS PREVISTAS EM LEGISLAÇÃO ESPECÍFICA | 0.000.000 | 6.000,00 | | |
| 1910.01.1.0 | MULTAS PREVISTAS EM LEGISLAÇÃO ESPECÍFICA | 0.000.000 | 6.000,00 | | |
| 1910.01.1.1 | MULTAS PREVISTAS EM LEGISLAÇÃO ESPECÍFICA - PRINCIPAL | 0.1.00 | 6.000,00 | | |
| 1920.00.0.0 | INDENIZAÇÕES, RESTITUIÇÕES E RESSARCIMENTOS | 0.000.000 | | 50.000,00 | |
| 1922.00.0.0 | RESTITUIÇÕES | 0.000.000 | 50.000,00 | | |
| 1922.99.0.0 | OUTRAS RESTITUIÇÕES | 0.000.000 | 50.000,00 | | |
| 1922.99.1.0 | OUTRAS RESTITUIÇÕES | 0.000.000 | 50.000,00 | | |
| 1922.99.1.1 | OUTRAS RESTITUIÇÕES - PRINCIPAL | 0.1.00 | 50.000,00 | | |
| 2000.00.0.0 | RECEITAS DE CAPITAL | 0.000.000 | | | 5.305.000,00 |
| 2200.00.0.0 | ALIENAÇÃO DE BENS | 0.000.000 | | 200.000,00 | |
| 2210.00.0.0 | ALIENAÇÃO DE BENS MÓVEIS | 0.000.000 | | 100.000,00 | |
| 2213.00.0.0 | ALIENAÇÃO DE BENS MÓVEIS E SEMOVENTES | 0.000.000 | 100.000,00 | | |
| 2213.00.1.0 | ALIENAÇÃO DE BENS MÓVEIS E SEMOVENTES | 0.000.000 | 100.000,00 | | |
| 2213.00.1.1 | ALIENAÇÃO DE BENS MÓVEIS E SEMOVENTES - PRINCIPAL | 0.1.00 | 100.000,00 | | |
| 2220.00.0.0 | ALIENAÇÃO DE BENS IMÓVEIS | 0.000.000 | | 100.000,00 | |
| 2220.00.0.0 | ALIENAÇÃO DE BENS IMÓVEIS | 0.000.000 | 100.000,00 | | |
| 2220.00.1.0 | ALIENAÇÃO DE BENS IMÓVEIS | 0.000.000 | 100.000,00 | | |
| 2220.00.1.1 | ALIENAÇÃO DE BENS IMÓVEIS - PRINCIPAL | 0.1.00 | 100.000,00 | | |
| 2400.00.0.0 | TRANSFERÊNCIAS DE CAPITAL | 0.000.000 | | 5.105.000,00 | |
| 2410.00.0.0 | TRANSFERÊNCIAS DA UNIÃO E DE SUAS ENTIDADES | 0.000.000 | | 3.605.000,00 | |
| 2418.00.0.0 | TRANSFERÊNCIAS DA UNIÃO ESPECÍFICA DE EST/DF/MUN | 0.000.000 | 3.605.000,00 | | |
| 2418.03.0.0 | TRANSF DE RECURSOS DO SISTEMA ÚNICO DE SAÚDE - SUS | 0.000.000 | 1.000.000,00 | | |
| 2418.03.1.0 | TRANSF DE RECURSOS DO SISTEMA ÚNICO DE SAÚDE - SUS | 0.000.000 | 1.000.000,00 | | |

**PREFEITURA MUNICIPAL DE SANTA RITA**

Praça Dr. Carlos Macieira, S/N, Centro - CNPJ:63441836/0001-41

Anexo 02

Page 5

Orçamento Programa - Exercício de 2018

RECEITAS SEGUNDO AS CATEGORIAS ECONOMICAS

| Código | Especificação | F.R. | Desdobramento | SubCategoria Fonte | Categoria Econômica |
|-------------------------------------------------|-----------------------------------------------------------------|-----------|---------------|--------------------|---------------------|
| 2418.03.1.1 | TRANSFERÊNCIAS DE RECURSOS DO SUS - PRINCIPAL | 0.1.00 | 1.000.000,00 | | |
| 2418.05.0.0 | TRANSF DE RECURSOS DEST. A PROGRAMAS DE EDUCAÇÃO | 0.000.000 | 300.000,00 | | |
| 2418.05.1.0 | TRANSF DE RECURSOS DEST. A PROGRAMAS DE EDUCAÇÃO | 0.000.000 | 300.000,00 | | |
| 2418.05.1.1 | TRANSF. DE REC. DESTINADOS A PROG. DE EDUC.- PRINCIPAL | 0.1.00 | 300.000,00 | | |
| 2418.10.0.0 | TRANSF. DE CONV. DA UNIÃO E DE SUAS ENTIDADES | 0.000.000 | 1.800.000,00 | | |
| 2418.10.1.0 | TRANSF. DE CONV. DA UNIÃO P/O SISTEMA ÚNICO DE SAÚDE-SUS | 0.000.000 | 500.000,00 | | |
| 2418.10.1.1 | TRANSF DE CONV DA UNIÃO PARA O SUS - PRINCIPAL | 0.1.00 | 500.000,00 | | |
| 2418.10.2.0 | TRANSF DE CONV DA UNIÃO DEST A PROG DE EDUCAÇÃO | 0.000.000 | 500.000,00 | | |
| 2418.10.2.1 | TRANSF. CONV. DA UNIÃO DESTINADAS A PROG. EDUC-PRINCIPAL | 0.1.00 | 500.000,00 | | |
| 2418.10.9.0 | OUTRAS TRANSFERÊNCIAS DE CONVÊNIO DA UNIÃO | 0.000.000 | 800.000,00 | | |
| 2418.10.9.1 | OUTRAS TRANSFERÊNCIAS DE CONVÊNIO DA UNIÃO - PRINCIPAL | 0.1.00 | 800.000,00 | | |
| 2418.99.0.0 | OUTRAS TRANSFERÊNCIAS DA UNIÃO | 0.000.000 | 505.000,00 | | |
| 2418.99.1.0 | OUTRAS TRANSFERÊNCIAS DA UNIÃO | 0.000.000 | 505.000,00 | | |
| 2418.99.1.1 | OUTRAS TRANSFERÊNCIAS DA UNIÃO - PRINCIPAL | 0.1.00 | 505.000,00 | | |
| 2420.00.0.0 | TRANSF DOS ESTADOS E DO DIST FED E DE SUAS ENTIDADES | 0.000.000 | | 1.450.000,00 | |
| 2428.00.0.0 | TRANSF DOS ESTADOS, DISTRITO FEDERAL, E DE SUAS ENTIDADES | 0.000.000 | 1.450.000,00 | | |
| 2428.03.0.0 | TRANSFERÊNCIAS DE RECURSOS DO SISTEMA ÚNICO DE SAÚDE - SUS | 0.000.000 | 100.000,00 | | |
| 2428.03.1.0 | TRANSFERÊNCIAS DE RECURSOS DO SISTEMA ÚNICO DE SAÚDE - SUS | 0.000.000 | 100.000,00 | | |
| 2428.03.1.1 | TRANSFERÊNCIAS DE RECURSOS DO SUS - PRINCIPAL | 0.1.00 | 100.000,00 | | |
| 2428.05.0.0 | TRANSF DE RECURSOS DEST A PROGRAMAS DE EDUCAÇÃO | 0.000.000 | 100.000,00 | | |
| 2428.05.1.0 | TRANSF DE RECURSOS DEST A PROGRAMAS DE EDUCAÇÃO | 0.000.000 | 100.000,00 | | |
| 2428.05.1.1 | TRANSF. RECURSOS DESTINADOS A PROG. DE EDUC- PRINCIPAL | 0.1.00 | 100.000,00 | | |
| 2428.10.0.0 | TRANSF DE CONV. DOS ESTAD E DO DIST FED E DE SUAS ENTIDADES | 0.000.000 | 1.200.000,00 | | |
| 2428.10.1.0 | TRANSF DE CONV DOS ESTADOS P/O SISTEMA ÚNICO DE SAÚDE SUS | 0.000.000 | 300.000,00 | | |
| 2428.10.1.1 | TRANSF DE CONVÊNIO DOS ESTADOS P/ O SUS - PRINCIPAL | 0.1.00 | 300.000,00 | | |
| 2428.10.2.0 | TRANSF DE CONV DOS ESTADOS DESTINADAS A PROG DE EDUCAÇÃO | 0.000.000 | 300.000,00 | | |
| 2428.10.2.1 | TRANSF. CONVÊNIO DOS ESTADOS P/ PROG. DA EDUC. - PRINCIPAL | 0.1.00 | 300.000,00 | | |
| 2428.10.7.0 | TRANSF. CONV DOS ESTADOS - PROG DE INFRAESTRUT EM TRANSPORTE | 0.000.000 | 300.000,00 | | |
| 2428.10.7.1 | TRANSF. CONV. DOS ESTADOS P/ PROG. DE INF. TRANSPORTE-PRINCIPAL | 0.1.00 | 300.000,00 | | |
| 2428.10.9.0 | OUTRAS TRANSFERÊNCIAS DE CONVÊNIO DOS ESTADOS | 0.000.000 | 300.000,00 | | |
| 2428.10.9.1 | OUTRAS TRANSFERÊNCIAS DE CONVÊNIO DOS ESTADOS - PRINCIPAL | 0.1.00 | 300.000,00 | | |
| 2428.99.0.0 | OUTRAS TRANSFERÊNCIAS DOS ESTADOS | 0.000.000 | 50.000,00 | | |
| 2428.99.1.0 | OUTRAS TRANSFERÊNCIAS DOS ESTADOS | 0.000.000 | 50.000,00 | | |
| 2428.99.1.1 | OUTRAS TRANSFERÊNCIAS DOS ESTADOS - PRINCIPAL | 0.1.00 | 50.000,00 | | |
| 2440.00.0.0 | TRANSFERÊNCIAS DE INSTITUIÇÕES PRIVADAS | 0.000.000 | | 50.000,00 | |
| 2440.00.0.0 | TRANSFERÊNCIAS DE INSTITUIÇÕES PRIVADAS | 0.000.000 | 50.000,00 | | |
| 2440.00.1.0 | TRANSFERÊNCIAS DE INSTITUIÇÕES PRIVADAS | 0.000.000 | 50.000,00 | | |
| 2440.00.1.1 | TRANSFERÊNCIAS DE INSTITUIÇÕES PRIVADAS - PRINCIPAL | 0.1.00 | 50.000,00 | | |
| 9000.00.0.0 | (R) DEDUÇÕES DA RECEITA | 0.000.000 | | | -4.976.000,00 |
| 9500.00.0.0 | | 0.000.000 | | -4.976.000,00 | |
| 9510.00.0.0 | (R) DEDUÇÕES DO FUNDEB | 0.000.000 | -4.976.000,00 | | |
| 9510.00.0.0 | (R) DEDUÇÕES DO FUNDEB | 0.000.000 | | -4.976.000,00 | |
| 9510.00.0.0 | (R) DEDUÇÕES DO FUNDEB | 0.1.00 | -4.976.000,00 | | |
| Total das Receitas (exceto Intra-Orçamentárias) | | | | | 86.000.000,00 |

TOTALIZAÇÃO DAS RECEITAS POR CATEGORIA ECONOMICA

RECEITA CORRENTE

80.695.000,00

**PREFEITURA MUNICIPAL DE SANTA RITA**

Praça Dr. Carlos Macieira, S/N, Centro - CNPJ:63441836/0001-41

Anexo 02

Page 6

Orçamento Programa - Exercício de 2018

RECEITAS SEGUNDO AS CATEGORIAS ECONOMICAS

| Código | Especificação | F.R. | Desdobramento | SubCategoria Fonte | Categoria Econômica |
|--------|---------------|------|---------------|-----------------------|------------------------|
|--------|---------------|------|---------------|-----------------------|------------------------|

| | | | | | |
|--|--|--|--|--|--|
| | | | | | |
|--|--|--|--|--|--|

| | | | | | |
|--------------------|--|--|--|--|--------------|
| RECEITA DE CAPITAL | | | | | 5.305.000,00 |
|--------------------|--|--|--|--|--------------|

| | | | | | |
|--------------------------|--|--|--|--|---------------|
| Total Geral das Receitas | | | | | 86.000.000,00 |
|--------------------------|--|--|--|--|---------------|

**PREFEITURA MUNICIPAL DE SANTA RITA**

Praça Dr. Carlos Macieira, S/N, Centro - CNPJ:63441836/0001-41

Orçamento Programa - Exercício de 2018

Anexo 02

Page 1

LeiData

NATUREZA DA DESPESA - CONSOLIDAÇÃO GERAL

| Código | Especificação | Elemento | Modalidade | Grupo | Categoria Econômica |
|----------|--------------------------------------------------------------|---------------|---------------|---------------|----------------------|
| 30.00.00 | DESPESAS CORRENTES | | | | 67.990.000,00 |
| 31.00.00 | PESSOAL E ENCARGOS SOCIAIS | | | 47.476.000,00 | |
| 31.90.00 | APLICAÇÕES DIRETAS | | 47.476.000,00 | | |
| 31.90.04 | CONTRATAÇÃO POR TEMPO DETERMINADO | 14.868.000,00 | | | |
| 31.90.11 | VENCIMENTOS E VANTAGENS FIXAS - PESSOAL CIVIL | 27.937.000,00 | | | |
| 31.90.13 | OBRIGAÇÕES PATRONAIS | 4.294.000,00 | | | |
| 31.90.91 | SENTENÇAS JUDICIAIS | 257.000,00 | | | |
| 31.90.92 | DESPESAS DE EXERCÍCIOS ANTERIORES | 120.000,00 | | | |
| 32.00.00 | JUROS E ENCARGOS DA DÍVIDA | | | 320.000,00 | |
| 32.90.00 | APLICAÇÕES DIRETAS | | 320.000,00 | | |
| 32.90.21 | JUROS SOBRE A DÍVIDA POR CONTRATO | 320.000,00 | | | |
| 33.00.00 | OUTRAS DESPESAS CORRENTES | | | 20.194.000,00 | |
| 33.90.00 | APLICAÇÕES DIRETAS | | 20.194.000,00 | | |
| 33.90.04 | CONTRATAÇÃO POR TEMPO DETERMINADO | 1.674.000,00 | | | |
| 33.90.14 | DIÁRIAS - PESSOAL CIVIL | 399.000,00 | | | |
| 33.90.30 | MATERIAL DE CONSUMO | 8.624.000,00 | | | |
| 33.90.31 | PREMIAÇÕES CULTURAIS, ARTÍSTICAS, CIENTÍFICAS, DESPORTIVAS E | 30.000,00 | | | |
| 33.90.32 | MATERIAL, BEM OU SERVIÇO PARA DISTRIBUIÇÃO GRATUITA | 489.000,00 | | | |
| 33.90.33 | PASSAGENS E DESPESAS COM LOCOMOÇÃO | 26.000,00 | | | |
| 33.90.35 | SERVIÇOS DE CONSULTORIA | 244.000,00 | | | |
| 33.90.36 | OUTROS SERVIÇOS DE TERCEIROS - PESSOA FÍSICA | 3.338.000,00 | | | |
| 33.90.39 | OUTROS SERVIÇOS DE TERCEIROS - PESSOA JURÍDICA | 4.430.000,00 | | | |
| 33.90.41 | CONTRIBUIÇÕES | 6.000,00 | | | |
| 33.90.46 | AUXÍLIO ALIMENTAÇÃO | 56.000,00 | | | |
| 33.90.47 | OBRIGAÇÕES TRIBUTÁRIAS E CONTRIBUTIVAS | 61.000,00 | | | |
| 33.90.48 | OUTROS AUXÍLIOS FINANCEIROS A PESSOA FÍSICA | 430.000,00 | | | |
| 33.90.91 | SENTENÇAS JUDICIAIS | 257.000,00 | | | |
| 33.90.92 | DESPESAS DE EXERCÍCIOS ANTERIORES | 130.000,00 | | | |
| 40.00.00 | DESPESAS DE CAPITAL | | | | 17.267.000,00 |
| 44.00.00 | INVESTIMENTOS | | | 17.267.000,00 | |
| 44.90.00 | APLICAÇÕES DIRETAS | | 17.267.000,00 | | |
| 44.90.51 | OBRAS E INSTALAÇÕES | 11.977.000,00 | | | |
| 44.90.52 | EQUIPAMENTOS E MATERIAL PERMANENTE | 5.073.000,00 | | | |
| 44.90.61 | AQUISIÇÃO DE IMÓVEIS | 165.000,00 | | | |
| 44.90.92 | DESPESAS DE EXERCÍCIOS ANTERIORES | 52.000,00 | | | |
| 90.00.00 | RESERVA DE CONTINGÊNCIA | | | | 743.000,00 |
| 99.00.00 | RESERVA DE CONTINGÊNCIA | | | 743.000,00 | |
| 99.99.00 | Reserva de Contingência | | 743.000,00 | | |
| 99.99.99 | RESERVA DE CONTINGÊNCIA | 743.000,00 | | | |
| | | | TOTAL | | 86.000.000,00 |

**PREFEITURA MUNICIPAL DE SANTA RITA**

Praça Dr. Carlos Macieira, S/N, Centro - CNPJ:63441836/0001-41

Orçamento Programa - Exercício de 2018

Anexo 02

Page 1

LeiData

NATUREZA DA DESPESA POR ORGÃO

| Código | Especificação | F.R. | Elemento | Modalidade | Grupo | Categoria Econômica |
|--------------|------------------------------------------------|-----------|--------------|--------------|--------------|---------------------|
| PODER | 01 PODER LEGISLATIVO | | | | | |
| ORGÃO | 01 CÂMARA MUNICIPAL | | | | | |
| 3.0.00.00 | DESPESAS CORRENTES | 0.000.000 | | | | 2.000.000,00 |
| 3.1.00.00 | PESSOAL E ENCARGOS SOCIAIS | 0.000.000 | | | 1.552.000,00 | |
| 3.1.90.00 | APLICAÇÕES DIRETAS | 0.000.000 | | 1.552.000,00 | | |
| 3.1.90.04 | CONTRATAÇÃO POR TEMPO DETERMINADO | 0.1.00 | 50.000,00 | | | |
| 3.1.90.11 | VENCIMENTOS E VANTAGENS FIXAS - PESSOAL CIVIL | 0.1.00 | 1.200.000,00 | | | |
| 3.1.90.13 | OBRIGAÇÕES PATRONAIS | 0.1.00 | 300.000,00 | | | |
| 3.1.90.92 | DESPESAS DE EXERCÍCIOS ANTERIORES | 0.1.00 | 2.000,00 | | | |
| 3.3.00.00 | OUTRAS DESPESAS CORRENTES | 0.000.000 | | | 448.000,00 | |
| 3.3.90.00 | APLICAÇÕES DIRETAS | 0.000.000 | | 448.000,00 | | |
| 3.3.90.14 | DIÁRIAS - PESSOAL CIVIL | 0.1.00 | 20.000,00 | | | |
| 3.3.90.30 | MATERIAL DE CONSUMO | 0.1.00 | 120.000,00 | | | |
| 3.3.90.33 | PASSAGENS E DESPESAS COM LOCOMOÇÃO | 0.1.00 | 10.000,00 | | | |
| 3.3.90.35 | SERVIÇOS DE CONSULTORIA | 0.1.00 | 90.000,00 | | | |
| 3.3.90.36 | OUTROS SERVIÇOS DE TERCEIROS - PESSOA FÍSICA | 0.1.00 | 80.000,00 | | | |
| 3.3.90.39 | OUTROS SERVIÇOS DE TERCEIROS - PESSOA JURÍDICA | 0.1.00 | 120.000,00 | | | |
| 3.3.90.41 | CONTRIBUIÇÕES | 0.1.00 | 6.000,00 | | | |
| 3.3.90.92 | DESPESAS DE EXERCÍCIOS ANTERIORES | 0.1.00 | 2.000,00 | | | |
| 4.0.00.00 | DESPESAS DE CAPITAL | 0.000.000 | | | | 300.000,00 |
| 4.4.00.00 | INVESTIMENTOS | 0.000.000 | | | 300.000,00 | |
| 4.4.90.00 | APLICAÇÕES DIRETAS | 0.000.000 | | 300.000,00 | | |
| 4.4.90.51 | OBRA E INSTALAÇÕES | 0.1.00 | 120.000,00 | | | |
| 4.4.90.52 | EQUIPAMENTOS E MATERIAL PERMANENTE | 0.1.00 | 178.000,00 | | | |
| 4.4.90.92 | DESPESAS DE EXERCÍCIOS ANTERIORES | 0.1.00 | 2.000,00 | | | |
| TOTAL | | | | | | 2.300.000,00 |

**PREFEITURA MUNICIPAL DE SANTA RITA**

Praça Dr. Carlos Macieira, S/N, Centro - CNPJ:63441836/0001-41

Orçamento Programa - Exercício de 2018

Anexo 02

Page 2

LeiData

NATUREZA DA DESPESA POR ORGÃO

| PODER | | 02 PODER EXECUTIVO | | | | |
|--------------|------------------------------------------------|-------------------------|------------|------------|------------|---------------------|
| ORGÃO | | 02 GABINETE DO PREFEITO | | | | |
| Código | Especificação | F.R. | Elemento | Modalidade | Grupo | Categoria Econômica |
| 3.0.00.00 | DESPESAS CORRENTES | 0.000.000 | | | | 976.000,00 |
| 3.1.00.00 | PESSOAL E ENCARGOS SOCIAIS | 0.000.000 | | | 838.000,00 | |
| 3.1.90.00 | APLICAÇÕES DIRETAS | 0.000.000 | | 838.000,00 | | |
| 3.1.90.04 | CONTRATAÇÃO POR TEMPO DETERMINADO | 0.1.00 | 760.000,00 | | | |
| 3.1.90.11 | VENCIMENTOS E VANTAGENS FIXAS - PESSOAL CIVIL | 0.1.00 | 70.000,00 | | | |
| 3.1.90.13 | OBRIGAÇÕES PATRONAIS | 0.1.00 | 6.000,00 | | | |
| 3.1.90.92 | DESPESAS DE EXERCÍCIOS ANTERIORES | 0.1.00 | 2.000,00 | | | |
| 3.3.00.00 | OUTRAS DESPESAS CORRENTES | 0.000.000 | | | 138.000,00 | |
| 3.3.90.00 | APLICAÇÕES DIRETAS | 0.000.000 | | 138.000,00 | | |
| 3.3.90.14 | DIÁRIAS - PESSOAL CIVIL | 0.1.00 | 30.000,00 | | | |
| 3.3.90.30 | MATERIAL DE CONSUMO | 0.1.00 | 40.000,00 | | | |
| 3.3.90.36 | OUTROS SERVIÇOS DE TERCEIROS - PESSOA FÍSICA | 0.1.00 | 40.000,00 | | | |
| 3.3.90.39 | OUTROS SERVIÇOS DE TERCEIROS - PESSOA JURÍDICA | 0.0.00 | 20.000,00 | | | |
| 3.3.90.39 | OUTROS SERVIÇOS DE TERCEIROS - PESSOA JURÍDICA | 0.1.00 | 6.000,00 | | | |
| 3.3.90.92 | DESPESAS DE EXERCÍCIOS ANTERIORES | 0.1.00 | 2.000,00 | | | |
| 4.0.00.00 | DESPESAS DE CAPITAL | 0.000.000 | | | | 52.000,00 |
| 4.4.00.00 | INVESTIMENTOS | 0.000.000 | | | 52.000,00 | |
| 4.4.90.00 | APLICAÇÕES DIRETAS | 0.000.000 | | 52.000,00 | | |
| 4.4.90.52 | EQUIPAMENTOS E MATERIAL PERMANENTE | 0.1.00 | 50.000,00 | | | |
| 4.4.90.92 | DESPESAS DE EXERCÍCIOS ANTERIORES | 0.1.00 | 2.000,00 | | | |
| TOTAL | | | | | | 1.028.000,00 |

**PREFEITURA MUNICIPAL DE SANTA RITA**

Praça Dr. Carlos Macieira, S/N, Centro - CNPJ:63441836/0001-41

Orçamento Programa - Exercício de 2018

Anexo 02

Page 3

LeiData

NATUREZA DA DESPESA POR ORGÃO

| PODER | | 02 PODER EXECUTIVO | | | | |
|--------------|------------------------------------------------|-------------------------------------------|------------|------------|------------|---------------------|
| ORGÃO | | 03 SECRETARIA DE ADMINISTRAÇÃO E FINANÇAS | | | | |
| Código | Especificação | F.R. | Elemento | Modalidade | Grupo | Categoria Econômica |
| 3.0.00.00 | DESPESAS CORRENTES | 0.000.000 | | | | 2.243.000,00 |
| 3.1.00.00 | PESSOAL E ENCARGOS SOCIAIS | 0.000.000 | | | 941.000,00 | |
| 3.1.90.00 | APLICAÇÕES DIRETAS | 0.000.000 | | 941.000,00 | | |
| 3.1.90.04 | CONTRATAÇÃO POR TEMPO DETERMINADO | 0.1.00 | 400.000,00 | | | |
| 3.1.90.11 | VENCIMENTOS E VANTAGENS FIXAS - PESSOAL CIVIL | 0.1.00 | 260.000,00 | | | |
| 3.1.90.13 | OBRIGAÇÕES PATRONAIS | 0.1.00 | 22.000,00 | | | |
| 3.1.90.91 | SENTENÇAS JUDICIAIS | 0.1.00 | 257.000,00 | | | |
| 3.1.90.92 | DESPESAS DE EXERCÍCIOS ANTERIORES | 0.1.00 | 2.000,00 | | | |
| 3.2.00.00 | JUROS E ENCARGOS DA DÍVIDA | 0.000.000 | | | 320.000,00 | |
| 3.2.90.00 | APLICAÇÕES DIRETAS | 0.000.000 | | 320.000,00 | | |
| 3.2.90.21 | JUROS SOBRE A DÍVIDA POR CONTRATO | 0.1.00 | 320.000,00 | | | |
| 3.3.00.00 | OUTRAS DESPESAS CORRENTES | 0.000.000 | | | 982.000,00 | |
| 3.3.90.00 | APLICAÇÕES DIRETAS | 0.000.000 | | 982.000,00 | | |
| 3.3.90.14 | DIÁRIAS - PESSOAL CIVIL | 0.1.00 | 30.000,00 | | | |
| 3.3.90.30 | MATERIAL DE CONSUMO | 0.1.00 | 110.000,00 | | | |
| 3.3.90.35 | SERVIÇOS DE CONSULTORIA | 0.1.00 | 110.000,00 | | | |
| 3.3.90.36 | OUTROS SERVIÇOS DE TERCEIROS - PESSOA FÍSICA | 0.1.00 | 200.000,00 | | | |
| 3.3.90.39 | OUTROS SERVIÇOS DE TERCEIROS - PESSOA JURÍDICA | 0.1.00 | 200.000,00 | | | |
| 3.3.90.47 | OBRIGAÇÕES TRIBUTÁRIAS E CONTRIBUTIVAS | 0.1.00 | 61.000,00 | | | |
| 3.3.90.91 | SENTENÇAS JUDICIAIS | 0.1.00 | 257.000,00 | | | |
| 3.3.90.92 | DESPESAS DE EXERCÍCIOS ANTERIORES | 0.1.00 | 14.000,00 | | | |
| 4.0.00.00 | DESPESAS DE CAPITAL | 0.000.000 | | | | 65.000,00 |
| 4.4.00.00 | INVESTIMENTOS | 0.000.000 | | | 65.000,00 | |
| 4.4.90.00 | APLICAÇÕES DIRETAS | 0.000.000 | | 65.000,00 | | |
| 4.4.90.52 | EQUIPAMENTOS E MATERIAL PERMANENTE | 0.1.00 | 63.000,00 | | | |
| 4.4.90.92 | DESPESAS DE EXERCÍCIOS ANTERIORES | 0.1.00 | 2.000,00 | | | |
| TOTAL | | | | | | 2.308.000,00 |

**PREFEITURA MUNICIPAL DE SANTA RITA**

Praça Dr. Carlos Macieira, S/N, Centro - CNPJ:63441836/0001-41

Orçamento Programa - Exercício de 2018

Anexo 02

Page 4

LeiData

NATUREZA DA DESPESA POR ORGÃO

| PODER | | 02 PODER EXECUTIVO | | | | |
|--------------|--------------------------------------------------------------|-------------------------------------------------------------------|--------------|--------------|--------------|---------------------|
| ORGÃO | | 04 SEC. DE EDUCAÇÃO, JUVENTUDE, ESPORTE, LAZER, CULTURA E TURISMO | | | | |
| Código | Especificação | F.R. | Elemento | Modalidade | Grupo | Categoria Econômica |
| 3.0.00.00 | DESPESAS CORRENTES | 0.000.000 | | | | 5.337.000,00 |
| 3.1.00.00 | PESSOAL E ENCARGOS SOCIAIS | 0.000.000 | | | 1.344.000,00 | |
| 3.1.90.00 | APLICAÇÕES DIRETAS | 0.000.000 | | 1.344.000,00 | | |
| 3.1.90.04 | CONTRATAÇÃO POR TEMPO DETERMINADO | 0.1.00 | 600.000,00 | | | |
| 3.1.90.11 | VENCIMENTOS E VANTAGENS FIXAS - PESSOAL CIVIL | 0.1.00 | 630.000,00 | | | |
| 3.1.90.13 | OBRIGAÇÕES PATRONAIS | 0.1.00 | 110.000,00 | | | |
| 3.1.90.92 | DESPESAS DE EXERCÍCIOS ANTERIORES | 0.1.00 | 4.000,00 | | | |
| 3.3.00.00 | OUTRAS DESPESAS CORRENTES | 0.000.000 | | | 3.993.000,00 | |
| 3.3.90.00 | APLICAÇÕES DIRETAS | 0.000.000 | | 3.993.000,00 | | |
| 3.3.90.14 | DIÁRIAS - PESSOAL CIVIL | 0.1.00 | 35.000,00 | | | |
| 3.3.90.30 | MATERIAL DE CONSUMO | 0.1.00 | 2.238.000,00 | | | |
| 3.3.90.31 | PREMIAÇÕES CULTURAIS, ARTÍSTICAS, CIENTÍFICAS, DESPORTIVAS E | 0.1.00 | 30.000,00 | | | |
| 3.3.90.32 | MATERIAL, BEM OU SERVIÇO PARA DISTRIBUIÇÃO GRATUITA | 0.1.00 | 140.000,00 | | | |
| 3.3.90.33 | PASSAGENS E DESPESAS COM LOCOMOÇÃO | 0.1.00 | 16.000,00 | | | |
| 3.3.90.35 | SERVIÇOS DE CONSULTORIA | 0.1.00 | 44.000,00 | | | |
| 3.3.90.36 | OUTROS SERVIÇOS DE TERCEIROS - PESSOA FÍSICA | 0.1.00 | 561.000,00 | | | |
| 3.3.90.39 | OUTROS SERVIÇOS DE TERCEIROS - PESSOA JURÍDICA | 0.1.00 | 913.000,00 | | | |
| 3.3.90.92 | DESPESAS DE EXERCÍCIOS ANTERIORES | 0.1.00 | 16.000,00 | | | |
| 4.0.00.00 | DESPESAS DE CAPITAL | 0.000.000 | | | | 1.995.000,00 |
| 4.4.00.00 | INVESTIMENTOS | 0.000.000 | | | 1.995.000,00 | |
| 4.4.90.00 | APLICAÇÕES DIRETAS | 0.000.000 | | 1.995.000,00 | | |
| 4.4.90.51 | OBRAS E INSTALAÇÕES | 0.1.00 | 1.530.000,00 | | | |
| 4.4.90.52 | EQUIPAMENTOS E MATERIAL PERMANENTE | 0.1.00 | 463.000,00 | | | |
| 4.4.90.92 | DESPESAS DE EXERCÍCIOS ANTERIORES | 0.1.00 | 2.000,00 | | | |
| TOTAL | | | | | | 7.332.000,00 |

**PREFEITURA MUNICIPAL DE SANTA RITA**

Praça Dr. Carlos Macieira, S/N, Centro - CNPJ:63441836/0001-41

Orçamento Programa - Exercício de 2018

Anexo 02

Page 5

LeiData

NATUREZA DA DESPESA POR ORGÃO

| PODER | | 02 PODER EXECUTIVO | | | | |
|--------------|-----------------------------------------------------|------------------------|------------|------------|------------|---------------------|
| ORGÃO | | 05 SECRETARIA DE SAÚDE | | | | |
| Código | Especificação | F.R. | Elemento | Modalidade | Grupo | Categoria Econômica |
| 3.0.00.00 | DESPESAS CORRENTES | 0.000.000 | | | | 860.000,00 |
| 3.1.00.00 | PESSOAL E ENCARGOS SOCIAIS | 0.000.000 | | | 442.000,00 | |
| 3.1.90.00 | APLICAÇÕES DIRETAS | 0.000.000 | | 442.000,00 | | |
| 3.1.90.04 | CONTRATAÇÃO POR TEMPO DETERMINADO | 0.1.00 | 200.000,00 | | | |
| 3.1.90.11 | VENCIMENTOS E VANTAGENS FIXAS - PESSOAL CIVIL | 0.1.00 | 200.000,00 | | | |
| 3.1.90.13 | OBRIGAÇÕES PATRONAIS | 0.1.00 | 40.000,00 | | | |
| 3.1.90.92 | DESPESAS DE EXERCÍCIOS ANTERIORES | 0.1.00 | 2.000,00 | | | |
| 3.3.00.00 | OUTRAS DESPESAS CORRENTES | 0.000.000 | | | 418.000,00 | |
| 3.3.90.00 | APLICAÇÕES DIRETAS | 0.000.000 | | 418.000,00 | | |
| 3.3.90.14 | DIÁRIAS - PESSOAL CIVIL | 0.1.00 | 20.000,00 | | | |
| 3.3.90.30 | MATERIAL DE CONSUMO | 0.1.00 | 106.000,00 | | | |
| 3.3.90.32 | MATERIAL, BEM OU SERVIÇO PARA DISTRIBUIÇÃO GRATUITA | 0.1.00 | 20.000,00 | | | |
| 3.3.90.36 | OUTROS SERVIÇOS DE TERCEIROS - PESSOA FÍSICA | 0.1.00 | 108.000,00 | | | |
| 3.3.90.39 | OUTROS SERVIÇOS DE TERCEIROS - PESSOA JURÍDICA | 0.1.00 | 108.000,00 | | | |
| 3.3.90.48 | OUTROS AUXÍLIOS FINANCEIROS A PESSOA FÍSICA | 0.1.00 | 54.000,00 | | | |
| 3.3.90.92 | DESPESAS DE EXERCÍCIOS ANTERIORES | 0.1.00 | 2.000,00 | | | |
| 4.0.00.00 | DESPESAS DE CAPITAL | 0.000.000 | | | | 962.000,00 |
| 4.4.00.00 | INVESTIMENTOS | 0.000.000 | | | 962.000,00 | |
| 4.4.90.00 | APLICAÇÕES DIRETAS | 0.000.000 | | 962.000,00 | | |
| 4.4.90.51 | OBRAS E INSTALAÇÕES | 0.1.00 | 515.000,00 | | | |
| 4.4.90.52 | EQUIPAMENTOS E MATERIAL PERMANENTE | 0.1.00 | 445.000,00 | | | |
| 4.4.90.92 | DESPESAS DE EXERCÍCIOS ANTERIORES | 0.1.00 | 2.000,00 | | | |
| TOTAL | | | | | | 1.822.000,00 |

**PREFEITURA MUNICIPAL DE SANTA RITA**

Praça Dr. Carlos Macieira, S/N, Centro - CNPJ:63441836/0001-41

Orçamento Programa - Exercício de 2018

Anexo 02

Page 6

LeiData

NATUREZA DA DESPESA POR ORGÃO

| PODER | | 02 PODER EXECUTIVO | | | | |
|--------------|------------------------------------------------|------------------------------|------------|------------|------------|---------------------|
| ORGÃO | | 06 SECRETARIA DE AÇÃO SOCIAL | | | | |
| Código | Especificação | F.R. | Elemento | Modalidade | Grupo | Categoria Econômica |
| 3.0.00.00 | DESPESAS CORRENTES | 0.000.000 | | | | 866.000,00 |
| 3.1.00.00 | PESSOAL E ENCARGOS SOCIAIS | 0.000.000 | | | 533.000,00 | |
| 3.1.90.00 | APLICAÇÕES DIRETAS | 0.000.000 | | 533.000,00 | | |
| 3.1.90.04 | CONTRATAÇÃO POR TEMPO DETERMINADO | 0.1.00 | 368.000,00 | | | |
| 3.1.90.11 | VENCIMENTOS E VANTAGENS FIXAS - PESSOAL CIVIL | 0.1.00 | 135.000,00 | | | |
| 3.1.90.13 | OBRIGAÇÕES PATRONAIS | 0.1.00 | 24.000,00 | | | |
| 3.1.90.92 | DESPESAS DE EXERCÍCIOS ANTERIORES | 0.1.00 | 6.000,00 | | | |
| 3.3.00.00 | OUTRAS DESPESAS CORRENTES | 0.000.000 | | | 333.000,00 | |
| 3.3.90.00 | APLICAÇÕES DIRETAS | 0.000.000 | | 333.000,00 | | |
| 3.3.90.14 | DIÁRIAS - PESSOAL CIVIL | 0.1.00 | 29.000,00 | | | |
| 3.3.90.30 | MATERIAL DE CONSUMO | 0.1.00 | 82.000,00 | | | |
| 3.3.90.36 | OUTROS SERVIÇOS DE TERCEIROS - PESSOA FÍSICA | 0.1.00 | 108.000,00 | | | |
| 3.3.90.39 | OUTROS SERVIÇOS DE TERCEIROS - PESSOA JURÍDICA | 0.1.00 | 108.000,00 | | | |
| 3.3.90.92 | DESPESAS DE EXERCÍCIOS ANTERIORES | 0.1.00 | 6.000,00 | | | |
| 4.0.00.00 | DESPESAS DE CAPITAL | 0.000.000 | | | | 388.000,00 |
| 4.4.00.00 | INVESTIMENTOS | 0.000.000 | | | 388.000,00 | |
| 4.4.90.00 | APLICAÇÕES DIRETAS | 0.000.000 | | 388.000,00 | | |
| 4.4.90.52 | EQUIPAMENTOS E MATERIAL PERMANENTE | 0.1.00 | 386.000,00 | | | |
| 4.4.90.92 | DESPESAS DE EXERCÍCIOS ANTERIORES | 0.1.00 | 2.000,00 | | | |
| TOTAL | | | | | | 1.254.000,00 |

**PREFEITURA MUNICIPAL DE SANTA RITA**

Praça Dr. Carlos Macieira, S/N, Centro - CNPJ:63441836/0001-41

Orçamento Programa - Exercício de 2018

Anexo 02

Page 7

LeiData

NATUREZA DA DESPESA POR ORGÃO

| PODER | | 02 PODER EXECUTIVO | | | | |
|--------------|-----------------------------------------------------|------------------------------|------------|------------|------------|---------------------|
| ORGÃO | | 07 SECRETARIA DE AGRICULTURA | | | | |
| Código | Especificação | F.R. | Elemento | Modalidade | Grupo | Categoria Econômica |
| 3.0.00.00 | DESPESAS CORRENTES | 0.000.000 | | | | 635.000,00 |
| 3.1.00.00 | PESSOAL E ENCARGOS SOCIAIS | 0.000.000 | | | 174.000,00 | |
| 3.1.90.00 | APLICAÇÕES DIRETAS | 0.000.000 | | 174.000,00 | | |
| 3.1.90.04 | CONTRATAÇÃO POR TEMPO DETERMINADO | 0.1.00 | 80.000,00 | | | |
| 3.1.90.11 | VENCIMENTOS E VANTAGENS FIXAS - PESSOAL CIVIL | 0.1.00 | 80.000,00 | | | |
| 3.1.90.13 | OBRIGAÇÕES PATRONAIS | 0.1.00 | 12.000,00 | | | |
| 3.1.90.92 | DESPESAS DE EXERCÍCIOS ANTERIORES | 0.1.00 | 2.000,00 | | | |
| 3.3.00.00 | OUTRAS DESPESAS CORRENTES | 0.000.000 | | | 461.000,00 | |
| 3.3.90.00 | APLICAÇÕES DIRETAS | 0.000.000 | | 461.000,00 | | |
| 3.3.90.14 | DIÁRIAS - PESSOAL CIVIL | 0.1.00 | 10.000,00 | | | |
| 3.3.90.30 | MATERIAL DE CONSUMO | 0.1.00 | 106.000,00 | | | |
| 3.3.90.32 | MATERIAL, BEM OU SERVIÇO PARA DISTRIBUIÇÃO GRATUITA | 0.1.00 | 50.000,00 | | | |
| 3.3.90.36 | OUTROS SERVIÇOS DE TERCEIROS - PESSOA FÍSICA | 0.1.00 | 116.000,00 | | | |
| 3.3.90.39 | OUTROS SERVIÇOS DE TERCEIROS - PESSOA JURÍDICA | 0.1.00 | 125.000,00 | | | |
| 3.3.90.48 | OUTROS AUXÍLIOS FINANCEIROS A PESSOA FÍSICA | 0.1.00 | 52.000,00 | | | |
| 3.3.90.92 | DESPESAS DE EXERCÍCIOS ANTERIORES | 0.1.00 | 2.000,00 | | | |
| 4.0.00.00 | DESPESAS DE CAPITAL | 0.000.000 | | | | 531.000,00 |
| 4.4.00.00 | INVESTIMENTOS | 0.000.000 | | | 531.000,00 | |
| 4.4.90.00 | APLICAÇÕES DIRETAS | 0.000.000 | | 531.000,00 | | |
| 4.4.90.51 | OBRAS E INSTALAÇÕES | 0.1.00 | 80.000,00 | | | |
| 4.4.90.52 | EQUIPAMENTOS E MATERIAL PERMANENTE | 0.1.00 | 449.000,00 | | | |
| 4.4.90.92 | DESPESAS DE EXERCÍCIOS ANTERIORES | 0.1.00 | 2.000,00 | | | |
| TOTAL | | | | | | 1.166.000,00 |

**PREFEITURA MUNICIPAL DE SANTA RITA**

Praça Dr. Carlos Macieira, S/N, Centro - CNPJ:63441836/0001-41

Orçamento Programa - Exercício de 2018

Anexo 02

Page 8

LeiData

NATUREZA DA DESPESA POR ORGÃO

| PODER | | 02 PODER EXECUTIVO | | | | |
|--------------|-----------------------------------------------------|-----------------------------------------------------------------|--------------|--------------|--------------|---------------------|
| ORGÃO | | 08 SEC. INFRA-ESTRUTURA, OBRAS PUB., URBAN. HABIT. E SANEAMENTO | | | | |
| Código | Especificação | F.R. | Elemento | Modalidade | Grupo | Categoria Econômica |
| 3.0.00.00 | DESPESAS CORRENTES | 0.000.000 | | | | 2.330.000,00 |
| 3.1.00.00 | PESSOAL E ENCARGOS SOCIAIS | 0.000.000 | | | 628.000,00 | |
| 3.1.90.00 | APLICAÇÕES DIRETAS | 0.000.000 | | 628.000,00 | | |
| 3.1.90.04 | CONTRATAÇÃO POR TEMPO DETERMINADO | 0.1.00 | 500.000,00 | | | |
| 3.1.90.11 | VENCIMENTOS E VANTAGENS FIXAS - PESSOAL CIVIL | 0.1.00 | 116.000,00 | | | |
| 3.1.90.13 | OBRIGAÇÕES PATRONAIS | 0.1.00 | 10.000,00 | | | |
| 3.1.90.92 | DESPESAS DE EXERCÍCIOS ANTERIORES | 0.1.00 | 2.000,00 | | | |
| 3.3.00.00 | OUTRAS DESPESAS CORRENTES | 0.000.000 | | | 1.702.000,00 | |
| 3.3.90.00 | APLICAÇÕES DIRETAS | 0.000.000 | | 1.702.000,00 | | |
| 3.3.90.14 | DIÁRIAS - PESSOAL CIVIL | 0.1.00 | 10.000,00 | | | |
| 3.3.90.30 | MATERIAL DE CONSUMO | 0.1.00 | 570.000,00 | | | |
| 3.3.90.32 | MATERIAL, BEM OU SERVIÇO PARA DISTRIBUIÇÃO GRATUITA | 0.1.00 | 30.000,00 | | | |
| 3.3.90.36 | OUTROS SERVIÇOS DE TERCEIROS - PESSOA FÍSICA | 0.1.00 | 460.000,00 | | | |
| 3.3.90.39 | OUTROS SERVIÇOS DE TERCEIROS - PESSOA JURÍDICA | 0.1.00 | 630.000,00 | | | |
| 3.3.90.92 | DESPESAS DE EXERCÍCIOS ANTERIORES | 0.1.00 | 2.000,00 | | | |
| 4.0.00.00 | DESPESAS DE CAPITAL | 0.000.000 | | | | 6.022.000,00 |
| 4.4.00.00 | INVESTIMENTOS | 0.000.000 | | | 6.022.000,00 | |
| 4.4.90.00 | APLICAÇÕES DIRETAS | 0.000.000 | | 6.022.000,00 | | |
| 4.4.90.51 | OBRAS E INSTALAÇÕES | 0.1.00 | 5.337.000,00 | | | |
| 4.4.90.52 | EQUIPAMENTOS E MATERIAL PERMANENTE | 0.1.00 | 514.000,00 | | | |
| 4.4.90.61 | AQUISIÇÃO DE IMÓVEIS | 0.1.00 | 165.000,00 | | | |
| 4.4.90.92 | DESPESAS DE EXERCÍCIOS ANTERIORES | 0.1.00 | 6.000,00 | | | |
| TOTAL | | | | | | 8.352.000,00 |

**PREFEITURA MUNICIPAL DE SANTA RITA**

Praça Dr. Carlos Macieira, S/N, Centro - CNPJ:63441836/0001-41

Orçamento Programa - Exercício de 2018

Anexo 02

Page 9

LeiData

NATUREZA DA DESPESA POR ORGÃO

| PODER | | 02 PODER EXECUTIVO | | | | |
|--------------|------------------------------------------------|----------------------------------------------------|------------|------------|------------|---------------------|
| ORGÃO | | 09 SECRETARIA DE MEIO AMBIENTE E RECURSOS NATURAIS | | | | |
| Código | Especificação | F.R. | Elemento | Modalidade | Grupo | Categoria Econômica |
| 3.0.00.00 | DESPESAS CORRENTES | 0.000.000 | | | | 1.069.000,00 |
| 3.1.00.00 | PESSOAL E ENCARGOS SOCIAIS | 0.000.000 | | | 322.000,00 | |
| 3.1.90.00 | APLICAÇÕES DIRETAS | 0.000.000 | | 322.000,00 | | |
| 3.1.90.04 | CONTRATAÇÃO POR TEMPO DETERMINADO | 0.1.00 | 160.000,00 | | | |
| 3.1.90.11 | VENCIMENTOS E VANTAGENS FIXAS - PESSOAL CIVIL | 0.1.00 | 150.000,00 | | | |
| 3.1.90.13 | OBRIGAÇÕES PATRONAIS | 0.1.00 | 10.000,00 | | | |
| 3.1.90.92 | DESPESAS DE EXERCÍCIOS ANTERIORES | 0.1.00 | 2.000,00 | | | |
| 3.3.00.00 | OUTRAS DESPESAS CORRENTES | 0.000.000 | | | 747.000,00 | |
| 3.3.90.00 | APLICAÇÕES DIRETAS | 0.000.000 | | 747.000,00 | | |
| 3.3.90.14 | DIÁRIAS - PESSOAL CIVIL | 0.1.00 | 10.000,00 | | | |
| 3.3.90.30 | MATERIAL DE CONSUMO | 0.1.00 | 160.000,00 | | | |
| 3.3.90.36 | OUTROS SERVIÇOS DE TERCEIROS - PESSOA FÍSICA | 0.1.00 | 220.000,00 | | | |
| 3.3.90.39 | OUTROS SERVIÇOS DE TERCEIROS - PESSOA JURÍDICA | 0.1.00 | 355.000,00 | | | |
| 3.3.90.92 | DESPESAS DE EXERCÍCIOS ANTERIORES | 0.1.00 | 2.000,00 | | | |
| 4.0.00.00 | DESPESAS DE CAPITAL | 0.000.000 | | | | 260.000,00 |
| 4.4.00.00 | INVESTIMENTOS | 0.000.000 | | | 260.000,00 | |
| 4.4.90.00 | APLICAÇÕES DIRETAS | 0.000.000 | | 260.000,00 | | |
| 4.4.90.51 | OBRAS E INSTALAÇÕES | 0.1.00 | 195.000,00 | | | |
| 4.4.90.52 | EQUIPAMENTOS E MATERIAL PERMANENTE | 0.1.00 | 63.000,00 | | | |
| 4.4.90.92 | DESPESAS DE EXERCÍCIOS ANTERIORES | 0.1.00 | 2.000,00 | | | |
| TOTAL | | | | | | 1.329.000,00 |

**PREFEITURA MUNICIPAL DE SANTA RITA**

Praça Dr. Carlos Macieira, S/N, Centro - CNPJ:63441836/0001-41

Orçamento Programa - Exercício de 2018

Anexo 02

Page 10

LeiData

NATUREZA DA DESPESA POR ORGÃO

| PODER | | 02 PODER EXECUTIVO | | | | |
|--------------|-----------------------------------------------------|-------------------------------------------------------|------------|--------------|--------------|---------------------|
| ORGÃO | | 10 SECRETARIA DE EMPREGO, RENDA, INDUSTRIA E COMERCIO | | | | |
| Código | Especificação | F.R. | Elemento | Modalidade | Grupo | Categoria Econômica |
| 3.0.00.00 | DESPESAS CORRENTES | 0.000.000 | | | | 1.339.000,00 |
| 3.1.00.00 | PESSOAL E ENCARGOS SOCIAIS | 0.000.000 | | | 310.000,00 | |
| 3.1.90.00 | APLICAÇÕES DIRETAS | 0.000.000 | | 310.000,00 | | |
| 3.1.90.04 | CONTRATAÇÃO POR TEMPO DETERMINADO | 0.1.00 | 180.000,00 | | | |
| 3.1.90.11 | VENCIMENTOS E VANTAGENS FIXAS - PESSOAL CIVIL | 0.1.00 | 120.000,00 | | | |
| 3.1.90.13 | OBRIGAÇÕES PATRONAIS | 0.1.00 | 8.000,00 | | | |
| 3.1.90.92 | DESPESAS DE EXERCÍCIOS ANTERIORES | 0.1.00 | 2.000,00 | | | |
| 3.3.00.00 | OUTRAS DESPESAS CORRENTES | 0.000.000 | | | 1.029.000,00 | |
| 3.3.90.00 | APLICAÇÕES DIRETAS | 0.000.000 | | 1.029.000,00 | | |
| 3.3.90.14 | DIÁRIAS - PESSOAL CIVIL | 0.1.00 | 8.000,00 | | | |
| 3.3.90.30 | MATERIAL DE CONSUMO | 0.1.00 | 160.000,00 | | | |
| 3.3.90.32 | MATERIAL, BEM OU SERVIÇO PARA DISTRIBUIÇÃO GRATUITA | 0.1.00 | 115.000,00 | | | |
| 3.3.90.36 | OUTROS SERVIÇOS DE TERCEIROS - PESSOA FÍSICA | 0.1.00 | 217.000,00 | | | |
| 3.3.90.39 | OUTROS SERVIÇOS DE TERCEIROS - PESSOA JURÍDICA | 0.1.00 | 261.000,00 | | | |
| 3.3.90.48 | OUTROS AUXÍLIOS FINANCEIROS A PESSOA FÍSICA | 0.1.00 | 266.000,00 | | | |
| 3.3.90.92 | DESPESAS DE EXERCÍCIOS ANTERIORES | 0.1.00 | 2.000,00 | | | |
| 4.0.00.00 | DESPESAS DE CAPITAL | 0.000.000 | | | | 223.000,00 |
| 4.4.00.00 | INVESTIMENTOS | 0.000.000 | | | 223.000,00 | |
| 4.4.90.00 | APLICAÇÕES DIRETAS | 0.000.000 | | 223.000,00 | | |
| 4.4.90.51 | OBRAS E INSTALAÇÕES | 0.1.00 | 120.000,00 | | | |
| 4.4.90.52 | EQUIPAMENTOS E MATERIAL PERMANENTE | 0.1.00 | 101.000,00 | | | |
| 4.4.90.92 | DESPESAS DE EXERCÍCIOS ANTERIORES | 0.1.00 | 2.000,00 | | | |
| TOTAL | | | | | | 1.562.000,00 |

**PREFEITURA MUNICIPAL DE SANTA RITA**

Praça Dr. Carlos Macieira, S/N, Centro - CNPJ:63441836/0001-41

Orçamento Programa - Exercício de 2018

Anexo 02

Page 11

LeiData

NATUREZA DA DESPESA POR ORGÃO

| PODER | | 02 PODER EXECUTIVO | | | | |
|--------------|------------------------------------------------|------------------------------------------|-----------|------------|------------|---------------------|
| ORGÃO | | 11 SECRETARIA DE RELAÇÕES INSTITUCIONAIS | | | | |
| Código | Especificação | F.R. | Elemento | Modalidade | Grupo | Categoria Econômica |
| 3.0.00.00 | DESPESAS CORRENTES | 0.000.000 | | | | 257.000,00 |
| 3.1.00.00 | PESSOAL E ENCARGOS SOCIAIS | 0.000.000 | | | 159.000,00 | |
| 3.1.90.00 | APLICAÇÕES DIRETAS | 0.000.000 | | 159.000,00 | | |
| 3.1.90.04 | CONTRATAÇÃO POR TEMPO DETERMINADO | 0.1.00 | 90.000,00 | | | |
| 3.1.90.11 | VENCIMENTOS E VANTAGENS FIXAS - PESSOAL CIVIL | 0.1.00 | 63.000,00 | | | |
| 3.1.90.13 | OBRIGAÇÕES PATRONAIS | 0.1.00 | 4.000,00 | | | |
| 3.1.90.92 | DESPESAS DE EXERCÍCIOS ANTERIORES | 0.1.00 | 2.000,00 | | | |
| 3.3.00.00 | OUTRAS DESPESAS CORRENTES | 0.000.000 | | | 98.000,00 | |
| 3.3.90.00 | APLICAÇÕES DIRETAS | 0.000.000 | | 98.000,00 | | |
| 3.3.90.14 | DIÁRIAS - PESSOAL CIVIL | 0.1.00 | 6.000,00 | | | |
| 3.3.90.30 | MATERIAL DE CONSUMO | 0.1.00 | 40.000,00 | | | |
| 3.3.90.36 | OUTROS SERVIÇOS DE TERCEIROS - PESSOA FÍSICA | 0.1.00 | 30.000,00 | | | |
| 3.3.90.39 | OUTROS SERVIÇOS DE TERCEIROS - PESSOA JURÍDICA | 0.1.00 | 20.000,00 | | | |
| 3.3.90.92 | DESPESAS DE EXERCÍCIOS ANTERIORES | 0.1.00 | 2.000,00 | | | |
| 4.0.00.00 | DESPESAS DE CAPITAL | 0.000.000 | | | | 52.000,00 |
| 4.4.00.00 | INVESTIMENTOS | 0.000.000 | | | 52.000,00 | |
| 4.4.90.00 | APLICAÇÕES DIRETAS | 0.000.000 | | 52.000,00 | | |
| 4.4.90.52 | EQUIPAMENTOS E MATERIAL PERMANENTE | 0.1.00 | 50.000,00 | | | |
| 4.4.90.92 | DESPESAS DE EXERCÍCIOS ANTERIORES | 0.1.00 | 2.000,00 | | | |
| TOTAL | | | | | | 309.000,00 |

**PREFEITURA MUNICIPAL DE SANTA RITA**

Praça Dr. Carlos Macieira, S/N, Centro - CNPJ:63441836/0001-41

Orçamento Programa - Exercício de 2018

Anexo 02

Page 12

LeiData

NATUREZA DA DESPESA POR ORGÃO

| PODER | | 02 PODER EXECUTIVO | | | | |
|--------------|------------------------------------------------|-----------------------------------|-----------|------------|------------|---------------------|
| ORGÃO | | 12 SECRETARIA DE IGUALDADE RACIAL | | | | |
| Código | Especificação | F.R. | Elemento | Modalidade | Grupo | Categoria Econômica |
| 3.0.00.00 | DESPESAS CORRENTES | 0.000.000 | | | | 257.000,00 |
| 3.1.00.00 | PESSOAL E ENCARGOS SOCIAIS | 0.000.000 | | | 159.000,00 | |
| 3.1.90.00 | APLICAÇÕES DIRETAS | 0.000.000 | | 159.000,00 | | |
| 3.1.90.04 | CONTRATAÇÃO POR TEMPO DETERMINADO | 0.1.00 | 90.000,00 | | | |
| 3.1.90.11 | VENCIMENTOS E VANTAGENS FIXAS - PESSOAL CIVIL | 0.1.00 | 63.000,00 | | | |
| 3.1.90.13 | OBRIGAÇÕES PATRONAIS | 0.1.00 | 4.000,00 | | | |
| 3.1.90.92 | DESPESAS DE EXERCÍCIOS ANTERIORES | 0.1.00 | 2.000,00 | | | |
| 3.3.00.00 | OUTRAS DESPESAS CORRENTES | 0.000.000 | | | 98.000,00 | |
| 3.3.90.00 | APLICAÇÕES DIRETAS | 0.000.000 | | 98.000,00 | | |
| 3.3.90.14 | DIÁRIAS - PESSOAL CIVIL | 0.1.00 | 6.000,00 | | | |
| 3.3.90.30 | MATERIAL DE CONSUMO | 0.1.00 | 40.000,00 | | | |
| 3.3.90.36 | OUTROS SERVIÇOS DE TERCEIROS - PESSOA FÍSICA | 0.1.00 | 30.000,00 | | | |
| 3.3.90.39 | OUTROS SERVIÇOS DE TERCEIROS - PESSOA JURÍDICA | 0.1.00 | 20.000,00 | | | |
| 3.3.90.92 | DESPESAS DE EXERCÍCIOS ANTERIORES | 0.1.00 | 2.000,00 | | | |
| 4.0.00.00 | DESPESAS DE CAPITAL | 0.000.000 | | | | 65.000,00 |
| 4.4.00.00 | INVESTIMENTOS | 0.000.000 | | | 65.000,00 | |
| 4.4.90.00 | APLICAÇÕES DIRETAS | 0.000.000 | | 65.000,00 | | |
| 4.4.90.52 | EQUIPAMENTOS E MATERIAL PERMANENTE | 0.1.00 | 63.000,00 | | | |
| 4.4.90.92 | DESPESAS DE EXERCÍCIOS ANTERIORES | 0.1.00 | 2.000,00 | | | |
| TOTAL | | | | | | 322.000,00 |

**PREFEITURA MUNICIPAL DE SANTA RITA**

Praça Dr. Carlos Macieira, S/N, Centro - CNPJ:63441836/0001-41

Orçamento Programa - Exercício de 2018

Anexo 02

Page 13

LeiData

NATUREZA DA DESPESA POR ORGÃO

| PODER | | 02 PODER EXECUTIVO | | | | |
|--------------|------------------------------------------------|-------------------------|-----------|------------|------------|---------------------|
| ORGÃO | | 13 SECRETARIA DA MULHER | | | | |
| Código | Especificação | F.R. | Elemento | Modalidade | Grupo | Categoria Econômica |
| 3.0.00.00 | DESPESAS CORRENTES | 0.000.000 | | | | 292.000,00 |
| 3.1.00.00 | PESSOAL E ENCARGOS SOCIAIS | 0.000.000 | | | 154.000,00 | |
| 3.1.90.00 | APLICAÇÕES DIRETAS | 0.000.000 | | 154.000,00 | | |
| 3.1.90.04 | CONTRATAÇÃO POR TEMPO DETERMINADO | 0.1.00 | 90.000,00 | | | |
| 3.1.90.11 | VENCIMENTOS E VANTAGENS FIXAS - PESSOAL CIVIL | 0.1.00 | 58.000,00 | | | |
| 3.1.90.13 | OBRIGAÇÕES PATRONAIS | 0.1.00 | 4.000,00 | | | |
| 3.1.90.92 | DESPESAS DE EXERCÍCIOS ANTERIORES | 0.1.00 | 2.000,00 | | | |
| 3.3.00.00 | OUTRAS DESPESAS CORRENTES | 0.000.000 | | | 138.000,00 | |
| 3.3.90.00 | APLICAÇÕES DIRETAS | 0.000.000 | | 138.000,00 | | |
| 3.3.90.14 | DIÁRIAS - PESSOAL CIVIL | 0.1.00 | 6.000,00 | | | |
| 3.3.90.30 | MATERIAL DE CONSUMO | 0.1.00 | 60.000,00 | | | |
| 3.3.90.36 | OUTROS SERVIÇOS DE TERCEIROS - PESSOA FÍSICA | 0.1.00 | 40.000,00 | | | |
| 3.3.90.39 | OUTROS SERVIÇOS DE TERCEIROS - PESSOA JURÍDICA | 0.1.00 | 30.000,00 | | | |
| 3.3.90.92 | DESPESAS DE EXERCÍCIOS ANTERIORES | 0.1.00 | 2.000,00 | | | |
| TOTAL | | | | | | 292.000,00 |

**PREFEITURA MUNICIPAL DE SANTA RITA**

Praça Dr. Carlos Macieira, S/N, Centro - CNPJ:63441836/0001-41

Orçamento Programa - Exercício de 2018

Anexo 02

Page 14

LeiData

NATUREZA DA DESPESA POR ORGÃO

| PODER | | 02 PODER EXECUTIVO | | | | |
|--------------|------------------------------------------------|--------------------------------------|-----------|------------|-----------|---------------------|
| ORGÃO | | 14 SECRETARIA DE PESCA E AQUICULTURA | | | | |
| Código | Especificação | F.R. | Elemento | Modalidade | Grupo | Categoria Econômica |
| 3.0.00.00 | DESPESAS CORRENTES | 0.000.000 | | | | 129.000,00 |
| 3.1.00.00 | PESSOAL E ENCARGOS SOCIAIS | 0.000.000 | | | 92.000,00 | |
| 3.1.90.00 | APLICAÇÕES DIRETAS | 0.000.000 | | 92.000,00 | | |
| 3.1.90.04 | CONTRATAÇÃO POR TEMPO DETERMINADO | 0.1.00 | 50.000,00 | | | |
| 3.1.90.11 | VENCIMENTOS E VANTAGENS FIXAS - PESSOAL CIVIL | 0.1.00 | 36.000,00 | | | |
| 3.1.90.13 | OBRIGAÇÕES PATRONAIS | 0.1.00 | 4.000,00 | | | |
| 3.1.90.92 | DESPESAS DE EXERCÍCIOS ANTERIORES | 0.1.00 | 2.000,00 | | | |
| 3.3.00.00 | OUTRAS DESPESAS CORRENTES | 0.000.000 | | | 37.000,00 | |
| 3.3.90.00 | APLICAÇÕES DIRETAS | 0.000.000 | | 37.000,00 | | |
| 3.3.90.14 | DIÁRIAS - PESSOAL CIVIL | 0.1.00 | 5.000,00 | | | |
| 3.3.90.30 | MATERIAL DE CONSUMO | 0.1.00 | 10.000,00 | | | |
| 3.3.90.36 | OUTROS SERVIÇOS DE TERCEIROS - PESSOA FÍSICA | 0.1.00 | 10.000,00 | | | |
| 3.3.90.39 | OUTROS SERVIÇOS DE TERCEIROS - PESSOA JURÍDICA | 0.1.00 | 10.000,00 | | | |
| 3.3.90.92 | DESPESAS DE EXERCÍCIOS ANTERIORES | 0.1.00 | 2.000,00 | | | |
| 4.0.00.00 | DESPESAS DE CAPITAL | 0.000.000 | | | | 52.000,00 |
| 4.4.00.00 | INVESTIMENTOS | 0.000.000 | | | 52.000,00 | |
| 4.4.90.00 | APLICAÇÕES DIRETAS | 0.000.000 | | 52.000,00 | | |
| 4.4.90.52 | EQUIPAMENTOS E MATERIAL PERMANENTE | 0.1.00 | 50.000,00 | | | |
| 4.4.90.92 | DESPESAS DE EXERCÍCIOS ANTERIORES | 0.1.00 | 2.000,00 | | | |
| TOTAL | | | | | | 181.000,00 |

**PREFEITURA MUNICIPAL DE SANTA RITA**

Praça Dr. Carlos Macieira, S/N, Centro - CNPJ:63441836/0001-41

Orçamento Programa - Exercício de 2018

Anexo 02

Page 15

LeiData

NATUREZA DA DESPESA POR ORGÃO

| PODER | | 02 PODER EXECUTIVO | | | | |
|--------------|------------------------------------------------|------------------------|---------------|---------------|---------------|----------------------|
| ORGÃO | | 15 FUNDEB - SANTA RITA | | | | |
| Código | Especificação | F.R. | Elemento | Modalidade | Grupo | Categoria Econômica |
| 3.0.00.00 | DESPESAS CORRENTES | 0.000.000 | | | | 35.600.000,00 |
| 3.1.00.00 | PESSOAL E ENCARGOS SOCIAIS | 0.000.000 | | | 32.572.000,00 | |
| 3.1.90.00 | APLICAÇÕES DIRETAS | 0.000.000 | | 32.572.000,00 | | |
| 3.1.90.04 | CONTRATAÇÃO POR TEMPO DETERMINADO | 0.1.00 | 5.020.000,00 | | | |
| 3.1.90.11 | VENCIMENTOS E VANTAGENS FIXAS - PESSOAL CIVIL | 0.1.00 | 24.040.000,00 | | | |
| 3.1.90.13 | OBRIGAÇÕES PATRONAIS | 0.1.00 | 3.460.000,00 | | | |
| 3.1.90.92 | DESPESAS DE EXERCÍCIOS ANTERIORES | 0.1.00 | 52.000,00 | | | |
| 3.3.00.00 | OUTRAS DESPESAS CORRENTES | 0.000.000 | | | 3.028.000,00 | |
| 3.3.90.00 | APLICAÇÕES DIRETAS | 0.000.000 | | 3.028.000,00 | | |
| 3.3.90.14 | DIÁRIAS - PESSOAL CIVIL | 0.1.00 | 44.000,00 | | | |
| 3.3.90.30 | MATERIAL DE CONSUMO | 0.1.00 | 2.310.000,00 | | | |
| 3.3.90.36 | OUTROS SERVIÇOS DE TERCEIROS - PESSOA FÍSICA | 0.1.00 | 200.000,00 | | | |
| 3.3.90.39 | OUTROS SERVIÇOS DE TERCEIROS - PESSOA JURÍDICA | 0.1.00 | 452.000,00 | | | |
| 3.3.90.92 | DESPESAS DE EXERCÍCIOS ANTERIORES | 0.1.00 | 22.000,00 | | | |
| 4.0.00.00 | DESPESAS DE CAPITAL | 0.000.000 | | | | 4.400.000,00 |
| 4.4.00.00 | INVESTIMENTOS | 0.000.000 | | | 4.400.000,00 | |
| 4.4.90.00 | APLICAÇÕES DIRETAS | 0.000.000 | | 4.400.000,00 | | |
| 4.4.90.51 | OBRAS E INSTALAÇÕES | 0.1.00 | 3.200.000,00 | | | |
| 4.4.90.52 | EQUIPAMENTOS E MATERIAL PERMANENTE | 0.1.00 | 1.190.000,00 | | | |
| 4.4.90.92 | DESPESAS DE EXERCÍCIOS ANTERIORES | 0.1.00 | 10.000,00 | | | |
| TOTAL | | | | | | 40.000.000,00 |

**PREFEITURA MUNICIPAL DE SANTA RITA**

Praça Dr. Carlos Macieira, S/N, Centro - CNPJ:63441836/0001-41

Orçamento Programa - Exercício de 2018

Anexo 02

Page 16

LeiData

NATUREZA DA DESPESA POR ORGÃO

| PODER | | 02 PODER EXECUTIVO | | | | |
|--------------|-----------------------------------------------------|------------------------------------------|--------------|--------------|--------------|----------------------|
| ORGÃO | | 16 FUNDO MUNICIPAL DE SAUDE - SANTA RITA | | | | |
| Código | Especificação | F.R. | Elemento | Modalidade | Grupo | Categoria Econômica |
| 3.0.00.00 | DESPESAS CORRENTES | 0.000.000 | | | | 12.210.000,00 |
| 3.1.00.00 | PESSOAL E ENCARGOS SOCIAIS | 0.000.000 | | | 6.670.000,00 | |
| 3.1.90.00 | APLICAÇÕES DIRETAS | 0.000.000 | | 6.670.000,00 | | |
| 3.1.90.04 | CONTRATAÇÃO POR TEMPO DETERMINADO | 0.1.00 | 5.710.000,00 | | | |
| 3.1.90.11 | VENCIMENTOS E VANTAGENS FIXAS - PESSOAL CIVIL | 0.1.00 | 696.000,00 | | | |
| 3.1.90.13 | OBRIGAÇÕES PATRONAIS | 0.1.00 | 248.000,00 | | | |
| 3.1.90.92 | DESPESAS DE EXERCÍCIOS ANTERIORES | 0.1.00 | 16.000,00 | | | |
| 3.3.00.00 | OUTRAS DESPESAS CORRENTES | 0.000.000 | | | 5.540.000,00 | |
| 3.3.90.00 | APLICAÇÕES DIRETAS | 0.000.000 | | 5.540.000,00 | | |
| 3.3.90.04 | CONTRATAÇÃO POR TEMPO DETERMINADO | 0.1.00 | 1.392.000,00 | | | |
| 3.3.90.14 | DIÁRIAS - PESSOAL CIVIL | 0.1.00 | 126.000,00 | | | |
| 3.3.90.30 | MATERIAL DE CONSUMO | 0.1.00 | 1.984.000,00 | | | |
| 3.3.90.32 | MATERIAL, BEM OU SERVIÇO PARA DISTRIBUIÇÃO GRATUITA | 0.1.00 | 134.000,00 | | | |
| 3.3.90.36 | OUTROS SERVIÇOS DE TERCEIROS - PESSOA FÍSICA | 0.1.00 | 814.000,00 | | | |
| 3.3.90.39 | OUTROS SERVIÇOS DE TERCEIROS - PESSOA JURÍDICA | 0.1.00 | 948.000,00 | | | |
| 3.3.90.46 | AUXÍLIO ALIMENTAÇÃO | 0.1.00 | 56.000,00 | | | |
| 3.3.90.48 | OUTROS AUXÍLIOS FINANCEIROS A PESSOA FÍSICA | 0.1.00 | 58.000,00 | | | |
| 3.3.90.92 | DESPESAS DE EXERCÍCIOS ANTERIORES | 0.1.00 | 28.000,00 | | | |
| 4.0.00.00 | DESPESAS DE CAPITAL | 0.000.000 | | | | 1.790.000,00 |
| 4.4.00.00 | INVESTIMENTOS | 0.000.000 | | | 1.790.000,00 | |
| 4.4.90.00 | APLICAÇÕES DIRETAS | 0.000.000 | | 1.790.000,00 | | |
| 4.4.90.51 | OBRAS E INSTALAÇÕES | 0.1.00 | 880.000,00 | | | |
| 4.4.90.52 | EQUIPAMENTOS E MATERIAL PERMANENTE | 0.1.00 | 900.000,00 | | | |
| 4.4.90.92 | DESPESAS DE EXERCÍCIOS ANTERIORES | 0.1.00 | 10.000,00 | | | |
| TOTAL | | | | | | 14.000.000,00 |

**PREFEITURA MUNICIPAL DE SANTA RITA**

Praça Dr. Carlos Macieira, S/N, Centro - CNPJ:63441836/0001-41

Orçamento Programa - Exercício de 2018

Anexo 02

Page 17

LeiData

NATUREZA DA DESPESA POR ORGÃO

| PODER | | 02 PODER EXECUTIVO | | | | |
|--------------|------------------------------------------------|---------------------------------------------------|------------|--------------|--------------|---------------------|
| ORGÃO | | 17 FUNDO MUNICIPAL DE ASSIST. SOCIAL - SANTA RITA | | | | |
| Código | Especificação | F.R. | Elemento | Modalidade | Grupo | Categoria Econômica |
| 3.0.00.00 | DESPESAS CORRENTES | 0.000.000 | | | | 1.590.000,00 |
| 3.1.00.00 | PESSOAL E ENCARGOS SOCIAIS | 0.000.000 | | | 586.000,00 | |
| 3.1.90.00 | APLICAÇÕES DIRETAS | 0.000.000 | | 586.000,00 | | |
| 3.1.90.04 | CONTRATAÇÃO POR TEMPO DETERMINADO | 0.1.00 | 520.000,00 | | | |
| 3.1.90.11 | VENCIMENTOS E VANTAGENS FIXAS - PESSOAL CIVIL | 0.1.00 | 20.000,00 | | | |
| 3.1.90.13 | OBRIGAÇÕES PATRONAIS | 0.1.00 | 28.000,00 | | | |
| 3.1.90.92 | DESPESAS DE EXERCÍCIOS ANTERIORES | 0.1.00 | 18.000,00 | | | |
| 3.3.00.00 | OUTRAS DESPESAS CORRENTES | 0.000.000 | | | 1.004.000,00 | |
| 3.3.90.00 | APLICAÇÕES DIRETAS | 0.000.000 | | 1.004.000,00 | | |
| 3.3.90.04 | CONTRATAÇÃO POR TEMPO DETERMINADO | 0.1.00 | 282.000,00 | | | |
| 3.3.90.14 | DIÁRIAS - PESSOAL CIVIL | 0.1.00 | 4.000,00 | | | |
| 3.3.90.30 | MATERIAL DE CONSUMO | 0.1.00 | 488.000,00 | | | |
| 3.3.90.36 | OUTROS SERVIÇOS DE TERCEIROS - PESSOA FÍSICA | 0.1.00 | 104.000,00 | | | |
| 3.3.90.39 | OUTROS SERVIÇOS DE TERCEIROS - PESSOA JURÍDICA | 0.1.00 | 104.000,00 | | | |
| 3.3.90.92 | DESPESAS DE EXERCÍCIOS ANTERIORES | 0.1.00 | 22.000,00 | | | |
| 4.0.00.00 | DESPESAS DE CAPITAL | 0.000.000 | | | | 110.000,00 |
| 4.4.00.00 | INVESTIMENTOS | 0.000.000 | | | 110.000,00 | |
| 4.4.90.00 | APLICAÇÕES DIRETAS | 0.000.000 | | 110.000,00 | | |
| 4.4.90.52 | EQUIPAMENTOS E MATERIAL PERMANENTE | 0.1.00 | 108.000,00 | | | |
| 4.4.90.92 | DESPESAS DE EXERCÍCIOS ANTERIORES | 0.1.00 | 2.000,00 | | | |
| TOTAL | | | | | | 1.700.000,00 |

**PREFEITURA MUNICIPAL DE SANTA RITA**

Praça Dr. Carlos Macieira, S/N, Centro - CNPJ:63441836/0001-41

Orçamento Programa - Exercício de 2018

Anexo 02

Page 18

LeiData

NATUREZA DA DESPESA POR ORGÃO

| Código | Especificação | F.R. | Elemento | Modalidade | Grupo | Categoria Econômica |
|--------------------|----------------------------|-----------|------------|------------|------------|----------------------|
| PODER | 90 RESERVA DE CONTINGÊNCIA | | | | | |
| ORGÃO | 99 RESERVA DE CONTINGÊNCIA | | | | | |
| 9.0.00.00 | RESERVA DE CONTINGÊNCIA | 0.000.000 | | | | 743.000,00 |
| 9.9.00.00 | RESERVA DE CONTINGÊNCIA | 0.000.000 | | | 743.000,00 | |
| 9.9.99.00 | Reserva de Contingência | 0.000.000 | | 743.000,00 | | |
| 9.9.99.99 | RESERVA DE CONTINGÊNCIA | 0.1.00 | 743.000,00 | | | |
| TOTAL | | | | | | 743.000,00 |
| TOTAL GERAL | | | | | | 86.000.000,00 |

**PREFEITURA MUNICIPAL DE SANTA RITA**

Praça Dr. Carlos Macieira, S/N, Centro - CNPJ:63441836/0001-41

Anexo 02

Page 2

Orçamento Programa - Exercício de 2018

NATUREZA DA DESPESA POR ORGÃO E UNIDADE

| Código | Especificação | F.R. | Elemento | Modalidade | Grupo | Categoria Econômica |
|--------------|------------------------------------------------|-----------|------------|------------|------------|---------------------|
| PODER | 02 PODER EXECUTIVO | | | | | |
| ORGÃO | 02 GABINETE DO PREFEITO | | | | | |
| UNIDADE | 00 GABINETE DO PREFEITO | | | | | |
| 3.0.00.00 | DESPESAS CORRENTES | 0.000.000 | | | | 976.000,00 |
| 3.1.00.00 | PESSOAL E ENCARGOS SOCIAIS | 0.000.000 | | | 838.000,00 | |
| 3.1.90.00 | APLICAÇÕES DIRETAS | 0.000.000 | | 838.000,00 | | |
| 3.1.90.04 | CONTRATAÇÃO POR TEMPO DETERMINADO | 0.1.00 | 760.000,00 | | | |
| 3.1.90.11 | VENCIMENTOS E VANTAGENS FIXAS - PESSOAL CIVIL | 0.1.00 | 70.000,00 | | | |
| 3.1.90.13 | OBRIGAÇÕES PATRONAIS | 0.1.00 | 6.000,00 | | | |
| 3.1.90.92 | DESPESAS DE EXERCÍCIOS ANTERIORES | 0.1.00 | 2.000,00 | | | |
| 3.3.00.00 | OUTRAS DESPESAS CORRENTES | 0.000.000 | | | 138.000,00 | |
| 3.3.90.00 | APLICAÇÕES DIRETAS | 0.000.000 | | 138.000,00 | | |
| 3.3.90.14 | DIÁRIAS - PESSOAL CIVIL | 0.1.00 | 30.000,00 | | | |
| 3.3.90.30 | MATERIAL DE CONSUMO | 0.1.00 | 40.000,00 | | | |
| 3.3.90.36 | OUTROS SERVIÇOS DE TERCEIROS - PESSOA FÍSICA | 0.1.00 | 40.000,00 | | | |
| 3.3.90.39 | OUTROS SERVIÇOS DE TERCEIROS - PESSOA JURÍDICA | 0.0.00 | 20.000,00 | | | |
| 3.3.90.39 | OUTROS SERVIÇOS DE TERCEIROS - PESSOA JURÍDICA | 0.1.00 | 6.000,00 | | | |
| 3.3.90.92 | DESPESAS DE EXERCÍCIOS ANTERIORES | 0.1.00 | 2.000,00 | | | |
| 4.0.00.00 | DESPESAS DE CAPITAL | 0.000.000 | | | | 52.000,00 |
| 4.4.00.00 | INVESTIMENTOS | 0.000.000 | | | 52.000,00 | |
| 4.4.90.00 | APLICAÇÕES DIRETAS | 0.000.000 | | 52.000,00 | | |
| 4.4.90.52 | EQUIPAMENTOS E MATERIAL PERMANENTE | 0.1.00 | 50.000,00 | | | |
| 4.4.90.92 | DESPESAS DE EXERCÍCIOS ANTERIORES | 0.1.00 | 2.000,00 | | | |
| TOTAL | | | | | | 1.028.000,00 |

**PREFEITURA MUNICIPAL DE SANTA RITA**

Praça Dr. Carlos Macieira, S/N, Centro - CNPJ:63441836/0001-41

Anexo 02

Page 3

Orçamento Programa - Exercício de 2018

NATUREZA DA DESPESA POR ORGÃO E UNIDADE

| Código | Especificação | F.R. | Elemento | Modalidade | Grupo | Categoria Econômica |
|--------------|-----------------------------------------------------|-----------|------------|------------|------------|---------------------|
| PODER | 02 PODER EXECUTIVO | | | | | |
| ORGÃO | 03 SECRETARIA DE ADMINISTRAÇÃO E FINANÇAS | | | | | |
| UNIDADE | 00 SECRETARIA MUNICIPAL DE ADMINISTRAÇÃO E FINANÇAS | | | | | |
| 3.0.00.00 | DESPESAS CORRENTES | 0.000.000 | | | | 2.243.000,00 |
| 3.1.00.00 | PESSOAL E ENCARGOS SOCIAIS | 0.000.000 | | | 941.000,00 | |
| 3.1.90.00 | APLICAÇÕES DIRETAS | 0.000.000 | | 941.000,00 | | |
| 3.1.90.04 | CONTRATAÇÃO POR TEMPO DETERMINADO | 0.1.00 | 400.000,00 | | | |
| 3.1.90.11 | VENCIMENTOS E VANTAGENS FIXAS - PESSOAL CIVIL | 0.1.00 | 260.000,00 | | | |
| 3.1.90.13 | OBRIGAÇÕES PATRONAIS | 0.1.00 | 22.000,00 | | | |
| 3.1.90.91 | SENTENÇAS JUDICIAIS | 0.1.00 | 257.000,00 | | | |
| 3.1.90.92 | DESPESAS DE EXERCÍCIOS ANTERIORES | 0.1.00 | 2.000,00 | | | |
| 3.2.00.00 | JUROS E ENCARGOS DA DÍVIDA | 0.000.000 | | | 320.000,00 | |
| 3.2.90.00 | APLICAÇÕES DIRETAS | 0.000.000 | | 320.000,00 | | |
| 3.2.90.21 | JUROS SOBRE A DÍVIDA POR CONTRATO | 0.1.00 | 320.000,00 | | | |
| 3.3.00.00 | OUTRAS DESPESAS CORRENTES | 0.000.000 | | | 982.000,00 | |
| 3.3.90.00 | APLICAÇÕES DIRETAS | 0.000.000 | | 982.000,00 | | |
| 3.3.90.14 | DIÁRIAS - PESSOAL CIVIL | 0.1.00 | 30.000,00 | | | |
| 3.3.90.30 | MATERIAL DE CONSUMO | 0.1.00 | 110.000,00 | | | |
| 3.3.90.35 | SERVIÇOS DE CONSULTORIA | 0.1.00 | 110.000,00 | | | |
| 3.3.90.36 | OUTROS SERVIÇOS DE TERCEIROS - PESSOA FÍSICA | 0.1.00 | 200.000,00 | | | |
| 3.3.90.39 | OUTROS SERVIÇOS DE TERCEIROS - PESSOA JURÍDICA | 0.1.00 | 200.000,00 | | | |
| 3.3.90.47 | OBRIGAÇÕES TRIBUTÁRIAS E CONTRIBUTIVAS | 0.1.00 | 61.000,00 | | | |
| 3.3.90.91 | SENTENÇAS JUDICIAIS | 0.1.00 | 257.000,00 | | | |
| 3.3.90.92 | DESPESAS DE EXERCÍCIOS ANTERIORES | 0.1.00 | 14.000,00 | | | |
| 4.0.00.00 | DESPESAS DE CAPITAL | 0.000.000 | | | | 65.000,00 |
| 4.4.00.00 | INVESTIMENTOS | 0.000.000 | | | 65.000,00 | |
| 4.4.90.00 | APLICAÇÕES DIRETAS | 0.000.000 | | 65.000,00 | | |
| 4.4.90.52 | EQUIPAMENTOS E MATERIAL PERMANENTE | 0.1.00 | 63.000,00 | | | |
| 4.4.90.92 | DESPESAS DE EXERCÍCIOS ANTERIORES | 0.1.00 | 2.000,00 | | | |
| TOTAL | | | | | | 2.308.000,00 |

**PREFEITURA MUNICIPAL DE SANTA RITA**

Praça Dr. Carlos Macieira, S/N, Centro - CNPJ:63441836/0001-41

Anexo 02

Page 6

Orçamento Programa - Exercício de 2018

NATUREZA DA DESPESA POR ORGÃO E UNIDADE

| Código | Especificação | F.R. | Elemento | Modalidade | Grupo | Categoria Econômica |
|--------------|------------------------------------------------|-----------|------------|------------|------------|---------------------|
| PODER | 02 PODER EXECUTIVO | | | | | |
| ORGÃO | 06 SECRETARIA DE AÇÃO SOCIAL | | | | | |
| UNIDADE | 00 SECRETARIA DE AÇÃO SOCIAL | | | | | |
| 3.0.00.00 | DESPESAS CORRENTES | 0.000.000 | | | | 866.000,00 |
| 3.1.00.00 | PESSOAL E ENCARGOS SOCIAIS | 0.000.000 | | | 533.000,00 | |
| 3.1.90.00 | APLICAÇÕES DIRETAS | 0.000.000 | | 533.000,00 | | |
| 3.1.90.04 | CONTRATAÇÃO POR TEMPO DETERMINADO | 0.1.00 | 368.000,00 | | | |
| 3.1.90.11 | VENCIMENTOS E VANTAGENS FIXAS - PESSOAL CIVIL | 0.1.00 | 135.000,00 | | | |
| 3.1.90.13 | OBRIGAÇÕES PATRONAIS | 0.1.00 | 24.000,00 | | | |
| 3.1.90.92 | DESPESAS DE EXERCÍCIOS ANTERIORES | 0.1.00 | 6.000,00 | | | |
| 3.3.00.00 | OUTRAS DESPESAS CORRENTES | 0.000.000 | | | 333.000,00 | |
| 3.3.90.00 | APLICAÇÕES DIRETAS | 0.000.000 | | 333.000,00 | | |
| 3.3.90.14 | DIÁRIAS - PESSOAL CIVIL | 0.1.00 | 29.000,00 | | | |
| 3.3.90.30 | MATERIAL DE CONSUMO | 0.1.00 | 82.000,00 | | | |
| 3.3.90.36 | OUTROS SERVIÇOS DE TERCEIROS - PESSOA FÍSICA | 0.1.00 | 108.000,00 | | | |
| 3.3.90.39 | OUTROS SERVIÇOS DE TERCEIROS - PESSOA JURÍDICA | 0.1.00 | 108.000,00 | | | |
| 3.3.90.92 | DESPESAS DE EXERCÍCIOS ANTERIORES | 0.1.00 | 6.000,00 | | | |
| 4.0.00.00 | DESPESAS DE CAPITAL | 0.000.000 | | | | 388.000,00 |
| 4.4.00.00 | INVESTIMENTOS | 0.000.000 | | | 388.000,00 | |
| 4.4.90.00 | APLICAÇÕES DIRETAS | 0.000.000 | | 388.000,00 | | |
| 4.4.90.52 | EQUIPAMENTOS E MATERIAL PERMANENTE | 0.1.00 | 386.000,00 | | | |
| 4.4.90.92 | DESPESAS DE EXERCÍCIOS ANTERIORES | 0.1.00 | 2.000,00 | | | |
| TOTAL | | | | | | 1.254.000,00 |

**PREFEITURA MUNICIPAL DE SANTA RITA**

Praça Dr. Carlos Macieira, S/N, Centro - CNPJ:63441836/0001-41

Anexo 02

Page 7

Orçamento Programa - Exercício de 2018

NATUREZA DA DESPESA POR ORGÃO E UNIDADE

| Código | Especificação | F.R. | Elemento | Modalidade | Grupo | Categoria Econômica |
|--------------|-----------------------------------------------------|-----------|------------|------------|------------|---------------------|
| PODER | 02 PODER EXECUTIVO | | | | | |
| ORGÃO | 07 SECRETARIA DE AGRICULTURA | | | | | |
| UNIDADE | 00 SECRETARIA DE AGRICULTURA | | | | | |
| 3.0.00.00 | DESPESAS CORRENTES | 0.000.000 | | | | 635.000,00 |
| 3.1.00.00 | PESSOAL E ENCARGOS SOCIAIS | 0.000.000 | | | 174.000,00 | |
| 3.1.90.00 | APLICAÇÕES DIRETAS | 0.000.000 | | 174.000,00 | | |
| 3.1.90.04 | CONTRATAÇÃO POR TEMPO DETERMINADO | 0.1.00 | 80.000,00 | | | |
| 3.1.90.11 | VENCIMENTOS E VANTAGENS FIXAS - PESSOAL CIVIL | 0.1.00 | 80.000,00 | | | |
| 3.1.90.13 | OBRIGAÇÕES PATRONAIS | 0.1.00 | 12.000,00 | | | |
| 3.1.90.92 | DESPESAS DE EXERCÍCIOS ANTERIORES | 0.1.00 | 2.000,00 | | | |
| 3.3.00.00 | OUTRAS DESPESAS CORRENTES | 0.000.000 | | | 461.000,00 | |
| 3.3.90.00 | APLICAÇÕES DIRETAS | 0.000.000 | | 461.000,00 | | |
| 3.3.90.14 | DIÁRIAS - PESSOAL CIVIL | 0.1.00 | 10.000,00 | | | |
| 3.3.90.30 | MATERIAL DE CONSUMO | 0.1.00 | 106.000,00 | | | |
| 3.3.90.32 | MATERIAL, BEM OU SERVIÇO PARA DISTRIBUIÇÃO GRATUITA | 0.1.00 | 50.000,00 | | | |
| 3.3.90.36 | OUTROS SERVIÇOS DE TERCEIROS - PESSOA FÍSICA | 0.1.00 | 116.000,00 | | | |
| 3.3.90.39 | OUTROS SERVIÇOS DE TERCEIROS - PESSOA JURÍDICA | 0.1.00 | 125.000,00 | | | |
| 3.3.90.48 | OUTROS AUXÍLIOS FINANCEIROS A PESSOA FÍSICA | 0.1.00 | 52.000,00 | | | |
| 3.3.90.92 | DESPESAS DE EXERCÍCIOS ANTERIORES | 0.1.00 | 2.000,00 | | | |
| 4.0.00.00 | DESPESAS DE CAPITAL | 0.000.000 | | | | 531.000,00 |
| 4.4.00.00 | INVESTIMENTOS | 0.000.000 | | | 531.000,00 | |
| 4.4.90.00 | APLICAÇÕES DIRETAS | 0.000.000 | | 531.000,00 | | |
| 4.4.90.51 | OBRAS E INSTALAÇÕES | 0.1.00 | 80.000,00 | | | |
| 4.4.90.52 | EQUIPAMENTOS E MATERIAL PERMANENTE | 0.1.00 | 449.000,00 | | | |
| 4.4.90.92 | DESPESAS DE EXERCÍCIOS ANTERIORES | 0.1.00 | 2.000,00 | | | |
| TOTAL | | | | | | 1.166.000,00 |

**PREFEITURA MUNICIPAL DE SANTA RITA**

Praça Dr. Carlos Macieira, S/N, Centro - CNPJ:63441836/0001-41

Anexo 02

Page 9

Orçamento Programa - Exercício de 2018

NATUREZA DA DESPESA POR ORGÃO E UNIDADE

| Código | Especificação | F.R. | Elemento | Modalidade | Grupo | Categoria Econômica |
|--------------|----------------------------------------------------|-----------|------------|------------|------------|---------------------|
| PODER | 02 PODER EXECUTIVO | | | | | |
| ORGÃO | 09 SECRETARIA DE MEIO AMBIENTE E RECURSOS NATURAIS | | | | | |
| UNIDADE | 00 SECRETARIA DE MEIO AMBIENTE E RECURSOS NATURAIS | | | | | |
| 3.0.00.00 | DESPESAS CORRENTES | 0.000.000 | | | | 1.069.000,00 |
| 3.1.00.00 | PESSOAL E ENCARGOS SOCIAIS | 0.000.000 | | | 322.000,00 | |
| 3.1.90.00 | APLICAÇÕES DIRETAS | 0.000.000 | | 322.000,00 | | |
| 3.1.90.04 | CONTRATAÇÃO POR TEMPO DETERMINADO | 0.1.00 | 160.000,00 | | | |
| 3.1.90.11 | VENCIMENTOS E VANTAGENS FIXAS - PESSOAL CIVIL | 0.1.00 | 150.000,00 | | | |
| 3.1.90.13 | OBRIGAÇÕES PATRONAIS | 0.1.00 | 10.000,00 | | | |
| 3.1.90.92 | DESPESAS DE EXERCÍCIOS ANTERIORES | 0.1.00 | 2.000,00 | | | |
| 3.3.00.00 | OUTRAS DESPESAS CORRENTES | 0.000.000 | | | 747.000,00 | |
| 3.3.90.00 | APLICAÇÕES DIRETAS | 0.000.000 | | 747.000,00 | | |
| 3.3.90.14 | DIÁRIAS - PESSOAL CIVIL | 0.1.00 | 10.000,00 | | | |
| 3.3.90.30 | MATERIAL DE CONSUMO | 0.1.00 | 160.000,00 | | | |
| 3.3.90.36 | OUTROS SERVIÇOS DE TERCEIROS - PESSOA FÍSICA | 0.1.00 | 220.000,00 | | | |
| 3.3.90.39 | OUTROS SERVIÇOS DE TERCEIROS - PESSOA JURÍDICA | 0.1.00 | 355.000,00 | | | |
| 3.3.90.92 | DESPESAS DE EXERCÍCIOS ANTERIORES | 0.1.00 | 2.000,00 | | | |
| 4.0.00.00 | DESPESAS DE CAPITAL | 0.000.000 | | | | 260.000,00 |
| 4.4.00.00 | INVESTIMENTOS | 0.000.000 | | | 260.000,00 | |
| 4.4.90.00 | APLICAÇÕES DIRETAS | 0.000.000 | | 260.000,00 | | |
| 4.4.90.51 | OBRAS E INSTALAÇÕES | 0.1.00 | 195.000,00 | | | |
| 4.4.90.52 | EQUIPAMENTOS E MATERIAL PERMANENTE | 0.1.00 | 63.000,00 | | | |
| 4.4.90.92 | DESPESAS DE EXERCÍCIOS ANTERIORES | 0.1.00 | 2.000,00 | | | |
| TOTAL | | | | | | 1.329.000,00 |

**PREFEITURA MUNICIPAL DE SANTA RITA**

Praça Dr. Carlos Macieira, S/N, Centro - CNPJ:63441836/0001-41

Anexo 02

Page 10

Orçamento Programa - Exercício de 2018

NATUREZA DA DESPESA POR ORGÃO E UNIDADE

| Código | Especificação | F.R. | Elemento | Modalidade | Grupo | Categoria Econômica |
|--------------|-------------------------------------------------------|-----------|------------|--------------|--------------|---------------------|
| PODER | 02 PODER EXECUTIVO | | | | | |
| ORGÃO | 10 SECRETARIA DE EMPREGO, RENDA, INDUSTRIA E COMERCIO | | | | | |
| UNIDADE | 00 SECRETARIA DE EMPREGO, RENDA, INDUSTRIA E COMERCIO | | | | | |
| 3.0.00.00 | DESPESAS CORRENTES | 0.000.000 | | | | 1.339.000,00 |
| 3.1.00.00 | PESSOAL E ENCARGOS SOCIAIS | 0.000.000 | | | 310.000,00 | |
| 3.1.90.00 | APLICAÇÕES DIRETAS | 0.000.000 | | 310.000,00 | | |
| 3.1.90.04 | CONTRATAÇÃO POR TEMPO DETERMINADO | 0.1.00 | 180.000,00 | | | |
| 3.1.90.11 | VENCIMENTOS E VANTAGENS FIXAS - PESSOAL CIVIL | 0.1.00 | 120.000,00 | | | |
| 3.1.90.13 | OBRIGAÇÕES PATRONAIS | 0.1.00 | 8.000,00 | | | |
| 3.1.90.92 | DESPESAS DE EXERCÍCIOS ANTERIORES | 0.1.00 | 2.000,00 | | | |
| 3.3.00.00 | OUTRAS DESPESAS CORRENTES | 0.000.000 | | | 1.029.000,00 | |
| 3.3.90.00 | APLICAÇÕES DIRETAS | 0.000.000 | | 1.029.000,00 | | |
| 3.3.90.14 | DIÁRIAS - PESSOAL CIVIL | 0.1.00 | 8.000,00 | | | |
| 3.3.90.30 | MATERIAL DE CONSUMO | 0.1.00 | 160.000,00 | | | |
| 3.3.90.32 | MATERIAL, BEM OU SERVIÇO PARA DISTRIBUIÇÃO GRATUITA | 0.1.00 | 115.000,00 | | | |
| 3.3.90.36 | OUTROS SERVIÇOS DE TERCEIROS - PESSOA FÍSICA | 0.1.00 | 217.000,00 | | | |
| 3.3.90.39 | OUTROS SERVIÇOS DE TERCEIROS - PESSOA JURÍDICA | 0.1.00 | 261.000,00 | | | |
| 3.3.90.48 | OUTROS AUXÍLIOS FINANCEIROS A PESSOA FÍSICA | 0.1.00 | 266.000,00 | | | |
| 3.3.90.92 | DESPESAS DE EXERCÍCIOS ANTERIORES | 0.1.00 | 2.000,00 | | | |
| 4.0.00.00 | DESPESAS DE CAPITAL | 0.000.000 | | | | 223.000,00 |
| 4.4.00.00 | INVESTIMENTOS | 0.000.000 | | | 223.000,00 | |
| 4.4.90.00 | APLICAÇÕES DIRETAS | 0.000.000 | | 223.000,00 | | |
| 4.4.90.51 | OBRAS E INSTALAÇÕES | 0.1.00 | 120.000,00 | | | |
| 4.4.90.52 | EQUIPAMENTOS E MATERIAL PERMANENTE | 0.1.00 | 101.000,00 | | | |
| 4.4.90.92 | DESPESAS DE EXERCÍCIOS ANTERIORES | 0.1.00 | 2.000,00 | | | |
| TOTAL | | | | | | 1.562.000,00 |

**PREFEITURA MUNICIPAL DE SANTA RITA**

Praça Dr. Carlos Macieira, S/N, Centro - CNPJ:63441836/0001-41

Anexo 02

Page 11

Orçamento Programa - Exercício de 2018

NATUREZA DA DESPESA POR ORGÃO E UNIDADE

| Código | Especificação | F.R. | Elemento | Modalidade | Grupo | Categoria Econômica |
|--------------|------------------------------------------------|-----------|-----------|------------|------------|---------------------|
| PODER | 02 PODER EXECUTIVO | | | | | |
| ORGÃO | 11 SECRETARIA DE RELAÇÕES INSTITUCIONAIS | | | | | |
| UNIDADE | 00 SECRETARIA DE RELACOES INSTITUCIONAIS | | | | | |
| 3.0.00.00 | DESPESAS CORRENTES | 0.000.000 | | | | 257.000,00 |
| 3.1.00.00 | PESSOAL E ENCARGOS SOCIAIS | 0.000.000 | | | 159.000,00 | |
| 3.1.90.00 | APLICAÇÕES DIRETAS | 0.000.000 | | 159.000,00 | | |
| 3.1.90.04 | CONTRATAÇÃO POR TEMPO DETERMINADO | 0.1.00 | 90.000,00 | | | |
| 3.1.90.11 | VENCIMENTOS E VANTAGENS FIXAS - PESSOAL CIVIL | 0.1.00 | 63.000,00 | | | |
| 3.1.90.13 | OBRIGAÇÕES PATRONAIS | 0.1.00 | 4.000,00 | | | |
| 3.1.90.92 | DESPESAS DE EXERCÍCIOS ANTERIORES | 0.1.00 | 2.000,00 | | | |
| 3.3.00.00 | OUTRAS DESPESAS CORRENTES | 0.000.000 | | | 98.000,00 | |
| 3.3.90.00 | APLICAÇÕES DIRETAS | 0.000.000 | | 98.000,00 | | |
| 3.3.90.14 | DIÁRIAS - PESSOAL CIVIL | 0.1.00 | 6.000,00 | | | |
| 3.3.90.30 | MATERIAL DE CONSUMO | 0.1.00 | 40.000,00 | | | |
| 3.3.90.36 | OUTROS SERVIÇOS DE TERCEIROS - PESSOA FÍSICA | 0.1.00 | 30.000,00 | | | |
| 3.3.90.39 | OUTROS SERVIÇOS DE TERCEIROS - PESSOA JURÍDICA | 0.1.00 | 20.000,00 | | | |
| 3.3.90.92 | DESPESAS DE EXERCÍCIOS ANTERIORES | 0.1.00 | 2.000,00 | | | |
| 4.0.00.00 | DESPESAS DE CAPITAL | 0.000.000 | | | | 52.000,00 |
| 4.4.00.00 | INVESTIMENTOS | 0.000.000 | | | 52.000,00 | |
| 4.4.90.00 | APLICAÇÕES DIRETAS | 0.000.000 | | 52.000,00 | | |
| 4.4.90.52 | EQUIPAMENTOS E MATERIAL PERMANENTE | 0.1.00 | 50.000,00 | | | |
| 4.4.90.92 | DESPESAS DE EXERCÍCIOS ANTERIORES | 0.1.00 | 2.000,00 | | | |
| TOTAL | | | | | | 309.000,00 |

**PREFEITURA MUNICIPAL DE SANTA RITA**

Praça Dr. Carlos Macieira, S/N, Centro - CNPJ:63441836/0001-41

Anexo 02

Page 12

Orçamento Programa - Exercício de 2018

NATUREZA DA DESPESA POR ORGÃO E UNIDADE

| Código | Especificação | F.R. | Elemento | Modalidade | Grupo | Categoria Econômica |
|--------------|------------------------------------------------|-----------|-----------|------------|------------|---------------------|
| PODER | 02 PODER EXECUTIVO | | | | | |
| ORGÃO | 12 SECRETARIA DE IGUALDADE RACIAL | | | | | |
| UNIDADE | 00 SECRETARIA DE IGUALDADE RACIAL | | | | | |
| 3.0.00.00 | DESPESAS CORRENTES | 0.000.000 | | | | 257.000,00 |
| 3.1.00.00 | PESSOAL E ENCARGOS SOCIAIS | 0.000.000 | | | 159.000,00 | |
| 3.1.90.00 | APLICAÇÕES DIRETAS | 0.000.000 | | 159.000,00 | | |
| 3.1.90.04 | CONTRATAÇÃO POR TEMPO DETERMINADO | 0.1.00 | 90.000,00 | | | |
| 3.1.90.11 | VENCIMENTOS E VANTAGENS FIXAS - PESSOAL CIVIL | 0.1.00 | 63.000,00 | | | |
| 3.1.90.13 | OBRIGAÇÕES PATRONAIS | 0.1.00 | 4.000,00 | | | |
| 3.1.90.92 | DESPESAS DE EXERCÍCIOS ANTERIORES | 0.1.00 | 2.000,00 | | | |
| 3.3.00.00 | OUTRAS DESPESAS CORRENTES | 0.000.000 | | | 98.000,00 | |
| 3.3.90.00 | APLICAÇÕES DIRETAS | 0.000.000 | | 98.000,00 | | |
| 3.3.90.14 | DIÁRIAS - PESSOAL CIVIL | 0.1.00 | 6.000,00 | | | |
| 3.3.90.30 | MATERIAL DE CONSUMO | 0.1.00 | 40.000,00 | | | |
| 3.3.90.36 | OUTROS SERVIÇOS DE TERCEIROS - PESSOA FÍSICA | 0.1.00 | 30.000,00 | | | |
| 3.3.90.39 | OUTROS SERVIÇOS DE TERCEIROS - PESSOA JURÍDICA | 0.1.00 | 20.000,00 | | | |
| 3.3.90.92 | DESPESAS DE EXERCÍCIOS ANTERIORES | 0.1.00 | 2.000,00 | | | |
| 4.0.00.00 | DESPESAS DE CAPITAL | 0.000.000 | | | | 65.000,00 |
| 4.4.00.00 | INVESTIMENTOS | 0.000.000 | | | 65.000,00 | |
| 4.4.90.00 | APLICAÇÕES DIRETAS | 0.000.000 | | 65.000,00 | | |
| 4.4.90.52 | EQUIPAMENTOS E MATERIAL PERMANENTE | 0.1.00 | 63.000,00 | | | |
| 4.4.90.92 | DESPESAS DE EXERCÍCIOS ANTERIORES | 0.1.00 | 2.000,00 | | | |
| TOTAL | | | | | | 322.000,00 |

**PREFEITURA MUNICIPAL DE SANTA RITA**

Praça Dr. Carlos Macieira, S/N, Centro - CNPJ:63441836/0001-41

Anexo 02

Page 13

Orçamento Programa - Exercício de 2018

NATUREZA DA DESPESA POR ORGÃO E UNIDADE

| Código | Especificação | F.R. | Elemento | Modalidade | Grupo | Categoria Econômica |
|--------------|------------------------------------------------|-----------|-----------|------------|------------|---------------------|
| PODER | 02 PODER EXECUTIVO | | | | | |
| ORGÃO | 13 SECRETARIA DA MULHER | | | | | |
| UNIDADE | 00 SECRETARIA DA MULHER | | | | | |
| 3.0.00.00 | DESPESAS CORRENTES | 0.000.000 | | | | 292.000,00 |
| 3.1.00.00 | PESSOAL E ENCARGOS SOCIAIS | 0.000.000 | | | 154.000,00 | |
| 3.1.90.00 | APLICAÇÕES DIRETAS | 0.000.000 | | 154.000,00 | | |
| 3.1.90.04 | CONTRATAÇÃO POR TEMPO DETERMINADO | 0.1.00 | 90.000,00 | | | |
| 3.1.90.11 | VENCIMENTOS E VANTAGENS FIXAS - PESSOAL CIVIL | 0.1.00 | 58.000,00 | | | |
| 3.1.90.13 | OBRIGAÇÕES PATRONAIS | 0.1.00 | 4.000,00 | | | |
| 3.1.90.92 | DESPESAS DE EXERCÍCIOS ANTERIORES | 0.1.00 | 2.000,00 | | | |
| 3.3.00.00 | OUTRAS DESPESAS CORRENTES | 0.000.000 | | | 138.000,00 | |
| 3.3.90.00 | APLICAÇÕES DIRETAS | 0.000.000 | | 138.000,00 | | |
| 3.3.90.14 | DIÁRIAS - PESSOAL CIVIL | 0.1.00 | 6.000,00 | | | |
| 3.3.90.30 | MATERIAL DE CONSUMO | 0.1.00 | 60.000,00 | | | |
| 3.3.90.36 | OUTROS SERVIÇOS DE TERCEIROS - PESSOA FÍSICA | 0.1.00 | 40.000,00 | | | |
| 3.3.90.39 | OUTROS SERVIÇOS DE TERCEIROS - PESSOA JURÍDICA | 0.1.00 | 30.000,00 | | | |
| 3.3.90.92 | DESPESAS DE EXERCÍCIOS ANTERIORES | 0.1.00 | 2.000,00 | | | |
| TOTAL | | | | | | 292.000,00 |

**PREFEITURA MUNICIPAL DE SANTA RITA**

Praça Dr. Carlos Macieira, S/N, Centro - CNPJ:63441836/0001-41

Anexo 02

Page 15

Orçamento Programa - Exercício de 2018

NATUREZA DA DESPESA POR ORGÃO E UNIDADE

| Código | Especificação | F.R. | Elemento | Modalidade | Grupo | Categoria Econômica |
|--------------|------------------------------------------------|-----------|---------------|---------------|---------------|----------------------|
| PODER | 02 PODER EXECUTIVO | | | | | |
| ORGÃO | 15 FUNDEB - SANTA RITA | | | | | |
| UNIDADE | 00 FUNDEB - SANTA RITA | | | | | |
| 3.0.00.00 | DESPESAS CORRENTES | 0.000.000 | | | | 35.600.000,00 |
| 3.1.00.00 | PESSOAL E ENCARGOS SOCIAIS | 0.000.000 | | | 32.572.000,00 | |
| 3.1.90.00 | APLICAÇÕES DIRETAS | 0.000.000 | | 32.572.000,00 | | |
| 3.1.90.04 | CONTRATAÇÃO POR TEMPO DETERMINADO | 0.1.00 | 5.020.000,00 | | | |
| 3.1.90.11 | VENCIMENTOS E VANTAGENS FIXAS - PESSOAL CIVIL | 0.1.00 | 24.040.000,00 | | | |
| 3.1.90.13 | OBRIGAÇÕES PATRONAIS | 0.1.00 | 3.460.000,00 | | | |
| 3.1.90.92 | DESPESAS DE EXERCÍCIOS ANTERIORES | 0.1.00 | 52.000,00 | | | |
| 3.3.00.00 | OUTRAS DESPESAS CORRENTES | 0.000.000 | | | 3.028.000,00 | |
| 3.3.90.00 | APLICAÇÕES DIRETAS | 0.000.000 | | 3.028.000,00 | | |
| 3.3.90.14 | DIÁRIAS - PESSOAL CIVIL | 0.1.00 | 44.000,00 | | | |
| 3.3.90.30 | MATERIAL DE CONSUMO | 0.1.00 | 2.310.000,00 | | | |
| 3.3.90.36 | OUTROS SERVIÇOS DE TERCEIROS - PESSOA FÍSICA | 0.1.00 | 200.000,00 | | | |
| 3.3.90.39 | OUTROS SERVIÇOS DE TERCEIROS - PESSOA JURÍDICA | 0.1.00 | 452.000,00 | | | |
| 3.3.90.92 | DESPESAS DE EXERCÍCIOS ANTERIORES | 0.1.00 | 22.000,00 | | | |
| 4.0.00.00 | DESPESAS DE CAPITAL | 0.000.000 | | | | 4.400.000,00 |
| 4.4.00.00 | INVESTIMENTOS | 0.000.000 | | | 4.400.000,00 | |
| 4.4.90.00 | APLICAÇÕES DIRETAS | 0.000.000 | | 4.400.000,00 | | |
| 4.4.90.51 | OBRAS E INSTALAÇÕES | 0.1.00 | 3.200.000,00 | | | |
| 4.4.90.52 | EQUIPAMENTOS E MATERIAL PERMANENTE | 0.1.00 | 1.190.000,00 | | | |
| 4.4.90.92 | DESPESAS DE EXERCÍCIOS ANTERIORES | 0.1.00 | 10.000,00 | | | |
| TOTAL | | | | | | 40.000.000,00 |

**PREFEITURA MUNICIPAL DE SANTA RITA**

Praça Dr. Carlos Macieira, S/N, Centro - CNPJ:63441836/0001-41

Anexo 02

Page 16

Orçamento Programa - Exercício de 2018

NATUREZA DA DESPESA POR ORGÃO E UNIDADE

| Código | Especificação | F.R. | Elemento | Modalidade | Grupo | Categoria Econômica |
|--------------|-----------------------------------------------------|-----------|--------------|--------------|--------------|----------------------|
| PODER | 02 PODER EXECUTIVO | | | | | |
| ORGÃO | 16 FUNDO MUNICIPAL DE SAUDE - SANTA RITA | | | | | |
| UNIDADE | 00 FUNDO MUNICIPAL DE SAÚDE - SANTA RITA | | | | | |
| 3.0.00.00 | DESPESAS CORRENTES | 0.000.000 | | | | 12.210.000,00 |
| 3.1.00.00 | PESSOAL E ENCARGOS SOCIAIS | 0.000.000 | | | 6.670.000,00 | |
| 3.1.90.00 | APLICAÇÕES DIRETAS | 0.000.000 | | 6.670.000,00 | | |
| 3.1.90.04 | CONTRATAÇÃO POR TEMPO DETERMINADO | 0.1.00 | 700.000,00 | | | |
| 3.1.90.04 | CONTRATAÇÃO POR TEMPO DETERMINADO | 0.1.00 | 5.010.000,00 | | | |
| 3.1.90.11 | VENCIMENTOS E VANTAGENS FIXAS - PESSOAL CIVIL | 0.1.00 | 600.000,00 | | | |
| 3.1.90.11 | VENCIMENTOS E VANTAGENS FIXAS - PESSOAL CIVIL | 0.1.00 | 96.000,00 | | | |
| 3.1.90.13 | OBRIGAÇÕES PATRONAIS | 0.1.00 | 86.000,00 | | | |
| 3.1.90.13 | OBRIGAÇÕES PATRONAIS | 0.1.00 | 162.000,00 | | | |
| 3.1.90.92 | DESPESAS DE EXERCÍCIOS ANTERIORES | 0.1.00 | 2.000,00 | | | |
| 3.1.90.92 | DESPESAS DE EXERCÍCIOS ANTERIORES | 0.1.00 | 14.000,00 | | | |
| 3.3.00.00 | OUTRAS DESPESAS CORRENTES | 0.000.000 | | | 5.540.000,00 | |
| 3.3.90.00 | APLICAÇÕES DIRETAS | 0.000.000 | | 5.540.000,00 | | |
| 3.3.90.04 | CONTRATAÇÃO POR TEMPO DETERMINADO | 0.1.00 | 1.392.000,00 | | | |
| 3.3.90.14 | DIÁRIAS - PESSOAL CIVIL | 0.1.00 | 10.000,00 | | | |
| 3.3.90.14 | DIÁRIAS - PESSOAL CIVIL | 0.1.00 | 116.000,00 | | | |
| 3.3.90.30 | MATERIAL DE CONSUMO | 0.1.00 | 500.000,00 | | | |
| 3.3.90.30 | MATERIAL DE CONSUMO | 0.1.00 | 1.484.000,00 | | | |
| 3.3.90.32 | MATERIAL, BEM OU SERVIÇO PARA DISTRIBUIÇÃO GRATUITA | 0.1.00 | 40.000,00 | | | |
| 3.3.90.32 | MATERIAL, BEM OU SERVIÇO PARA DISTRIBUIÇÃO GRATUITA | 0.1.00 | 94.000,00 | | | |
| 3.3.90.36 | OUTROS SERVIÇOS DE TERCEIROS - PESSOA FÍSICA | 0.1.00 | 160.000,00 | | | |
| 3.3.90.36 | OUTROS SERVIÇOS DE TERCEIROS - PESSOA FÍSICA | 0.1.00 | 654.000,00 | | | |
| 3.3.90.39 | OUTROS SERVIÇOS DE TERCEIROS - PESSOA JURÍDICA | 0.1.00 | 190.000,00 | | | |
| 3.3.90.39 | OUTROS SERVIÇOS DE TERCEIROS - PESSOA JURÍDICA | 0.1.00 | 758.000,00 | | | |
| 3.3.90.46 | AUXÍLIO ALIMENTAÇÃO | 0.1.00 | 56.000,00 | | | |
| 3.3.90.48 | OUTROS AUXÍLIOS FINANCEIROS A PESSOA FÍSICA | 0.1.00 | 10.000,00 | | | |
| 3.3.90.48 | OUTROS AUXÍLIOS FINANCEIROS A PESSOA FÍSICA | 0.1.00 | 48.000,00 | | | |
| 3.3.90.92 | DESPESAS DE EXERCÍCIOS ANTERIORES | 0.1.00 | 2.000,00 | | | |
| 3.3.90.92 | DESPESAS DE EXERCÍCIOS ANTERIORES | 0.1.00 | 26.000,00 | | | |
| 4.0.00.00 | DESPESAS DE CAPITAL | 0.000.000 | | | | 1.790.000,00 |
| 4.4.00.00 | INVESTIMENTOS | 0.000.000 | | | 1.790.000,00 | |
| 4.4.90.00 | APLICAÇÕES DIRETAS | 0.000.000 | | 1.790.000,00 | | |
| 4.4.90.51 | OBRAS E INSTALAÇÕES | 0.1.00 | 880.000,00 | | | |
| 4.4.90.52 | EQUIPAMENTOS E MATERIAL PERMANENTE | 0.1.00 | 900.000,00 | | | |
| 4.4.90.92 | DESPESAS DE EXERCÍCIOS ANTERIORES | 0.1.00 | 10.000,00 | | | |
| TOTAL | | | | | | 14.000.000,00 |



| Código | Especificação | F.R. | Elemento | Modalidade | Grupo | Categoria Econômica |
|--------------------|-------------------------|-----------|------------|------------|------------|----------------------|
| 9.0.00.00 | RESERVA DE CONTINGÊNCIA | 0.000.000 | | | | 743.000,00 |
| 9.9.00.00 | RESERVA DE CONTINGÊNCIA | 0.000.000 | | | 743.000,00 | |
| 9.9.99.00 | Reserva de Contingência | 0.000.000 | | 743.000,00 | | |
| 9.9.99.99 | RESERVA DE CONTINGÊNCIA | 0.1.00 | 743.000,00 | | | |
| TOTAL | | | | | | 743.000,00 |
| TOTAL GERAL | | | | | | 86.000.000,00 |



PREFEITURA MUNICIPAL DE SANTA RITA

Praça Dr. Carlos Macieira, S/N, Centro - CNPJ:63441836/0001-41

Orçamento Programa - Exercício de 2018

Anexo 06

Page 1

PROGRAMA DE TRABALHO

(Inc.II, § 2º, Art.2º)

| 01 PODER LEGISLATIVO | | | | | |
|-----------------------|----------------------------------------------------------------|-------------------|------------|--------------|--------------|
| 01 CÂMARA MUNICIPAL | | | | | |
| Código | Especificação | Operação Especial | Projetos | Atividades | Total |
| 01 | Legislativa | | 300.000,00 | 2.000.000,00 | 2.300.000,00 |
| 01 | 031 Ação Legislativa | | 300.000,00 | 2.000.000,00 | 2.300.000,00 |
| 01 | 031 0001 Ação Legislativa | | 300.000,00 | 2.000.000,00 | 2.300.000,00 |
| 01.031.0001.1001.0000 | Aquisição de Equipamentos e Mat. Permanente - Câmara Municipal | | 60.000,00 | | 60.000,00 |
| 01.031.0001.1002.0000 | Aquisição de Veículos para Câmara Municipal | | 120.000,00 | | 120.000,00 |
| 01.031.0001.1003.0000 | Reforma e Ampliação do Prédio da Câmara Municipal | | 120.000,00 | | 120.000,00 |
| 01.031.0001.2001.0000 | Manutenção e Funcionamento da Câmara Municipal | | | 2.000.000,00 | 2.000.000,00 |
| TOTAL | | 0,00 | 300.000,00 | 2.000.000,00 | 2.300.000,00 |

**PREFEITURA MUNICIPAL DE SANTA RITA**

Praça Dr. Carlos Macieira, S/N, Centro - CNPJ:63441836/0001-41

Orçamento Programa - Exercício de 2018

Anexo 06

Page 2

PROGRAMA DE TRABALHO

(Inc.II, § 2º, Art.2º)

02 PODER EXECUTIVO**02 GABINETE DO PREFEITO**

| Código | Especificação | Operação Especial | Projetos | Atividades | Total |
|-----------------------|--------------------------------------------------------------------|-------------------|-----------|------------|--------------|
| 04 | Administração | | 52.000,00 | 976.000,00 | 1.028.000,00 |
| 04 | 122 Administração Geral | | 52.000,00 | 976.000,00 | 1.028.000,00 |
| 04 | 122 0002 Administração Geral | | 52.000,00 | 976.000,00 | 1.028.000,00 |
| 04.122.0002.1004.0000 | Aquisição de Equip. e Materiais Permanentes - Gabinete do Prefeito | | 52.000,00 | | 52.000,00 |
| 04.122.0002.2002.0000 | Manutenção da Controladoria Geral | | | 103.000,00 | 103.000,00 |
| 04.122.0002.2003.0000 | Manutenção da Procuradoria Geral | | | 103.000,00 | 103.000,00 |
| 04.122.0002.2004.0000 | Manutenção e Funcionamento do Gabinete do Prefeito | | | 770.000,00 | 770.000,00 |
| TOTAL | | 0,00 | 52.000,00 | 976.000,00 | 1.028.000,00 |

**PREFEITURA MUNICIPAL DE SANTA RITA**

Praça Dr. Carlos Macieira, S/N, Centro - CNPJ:63441836/0001-41

Orçamento Programa - Exercício de 2018

Anexo 06

Page 3

PROGRAMA DE TRABALHO

(Inc.II, § 2º, Art.2º)

02 PODER EXECUTIVO**03 SECRETARIA DE ADMINISTRAÇÃO E FINANÇAS**

| Código | Especificação | Operação Especial | Projetos | Atividades | Total |
|-----------------------|----------------------------------------------------------------|-------------------|-------------------|---------------------|---------------------|
| 04 | Administração | | | 514.000,00 | 514.000,00 |
| 04 | 061 Ação Judiciária | | | 514.000,00 | 514.000,00 |
| 04 | 061 0003 Encargos Especiais | | | 514.000,00 | 514.000,00 |
| 04.061.0003.2005.0000 | Cumprimento das Sentenças Judiciais (Precatórios) | | | 514.000,00 | 514.000,00 |
| 04 | 122 Administração Geral | | 65.000,00 | 1.026.000,00 | 1.091.000,00 |
| 04 | 122 0002 Administração Geral | | 65.000,00 | 1.026.000,00 | 1.091.000,00 |
| 04.122.0002.1005.0000 | Aquisição de Equip. e Materiais Permanentes - Adm. e Finanças | | 65.000,00 | | 65.000,00 |
| 04.122.0002.2006.0000 | Manutenção e Funcionamento da Sec. de Administração e Finanças | | | 1.026.000,00 | 1.026.000,00 |
| 04 | 123 Administração Financeira | | | 383.000,00 | 383.000,00 |
| 04 | 123 0003 Encargos Especiais | | | 63.000,00 | 63.000,00 |
| 04.123.0003.2007.0000 | Contribuições ao Programa de Apoio ao Servidor Público: PASEP | | | 63.000,00 | 63.000,00 |
| 04 | 123 0004 Planejamento e Orçamentação | | | 320.000,00 | 320.000,00 |
| 04.123.0004.2008.0000 | Manutenção e Funcionamento dos Serviços Contábeis | | | 320.000,00 | 320.000,00 |
| 04 | 271 Previdência Básica | | 320.000,00 | | 320.000,00 |
| 04 | 271 0003 Encargos Especiais | | 320.000,00 | | 320.000,00 |
| 04.271.0003.1006.0000 | Parcelamento de Dividas Junto ao INSS | | 320.000,00 | | 320.000,00 |
| TOTAL | | 0,00 | 385.000,00 | 1.923.000,00 | 2.308.000,00 |

**PREFEITURA MUNICIPAL DE SANTA RITA**

Praça Dr. Carlos Macieira, S/N, Centro - CNPJ:63441836/0001-41

Orçamento Programa - Exercício de 2018

Anexo 06

Page 4

PROGRAMA DE TRABALHO

(Inc.II, § 2º, Art.2º)

02 PODER EXECUTIVO**04 SEC. DE EDUCAÇÃO, JUVENTUDE, ESPORTE, LAZER, CULTURA E TURISMO**

| Código | Especificação | Operação Especial | Projetos | Atividades | Total |
|-----------------------|----------------------------------------------------------|------------------------------|-------------------------------------------------|--------------|--------------|
| 12 | Educação | | 1.315.000,00 | 903.000,00 | 2.218.000,00 |
| 12 | 122 | Administração Geral | 1.315.000,00 | 903.000,00 | 2.218.000,00 |
| 12 | 122 | 0005 | Expansão, valorização e Melhoria do Ensino | 799.000,00 | 1.714.000,00 |
| 12.122.0005.1008.0000 | Construção, Ampliação e/ou Reforma de Farol da Educação | | 193.000,00 | | 193.000,00 |
| 12.122.0005.1009.0000 | Aquisição de Veículos para o Transporte Escolar | | 270.000,00 | | 270.000,00 |
| 12.122.0005.1010.0000 | Aquisição de Veículos para Educação | | 130.000,00 | | 130.000,00 |
| 12.122.0005.1011.0000 | Aquisição de Equip. e Materiais Permanentes - Educação | | 65.000,00 | | 65.000,00 |
| 12.122.0005.1012.0000 | Construção, Ampliação e/ou Reforma de Creches | | 257.000,00 | | 257.000,00 |
| 12.122.0005.2011.0000 | Manutenção e Funcionamento da Secretaria de Educação | | | 600.000,00 | 600.000,00 |
| 12.122.0005.2012.0000 | Manutenção de Conselhos Municipais de Educação | | | 39.000,00 | 39.000,00 |
| 12.122.0005.2013.0000 | Manutenção de Laboratórios de Informática | | | 65.000,00 | 65.000,00 |
| 12.122.0005.2014.0000 | Manutenção do Farol da Educação | | | 65.000,00 | 65.000,00 |
| 12.122.0005.2104.0000 | Ações para Implantação de Polo Universitário | | | 30.000,00 | 30.000,00 |
| 12 | 122 | 0006 | Ensino Fundamental | 104.000,00 | 504.000,00 |
| 12.122.0006.1007.0000 | Construção, Ampliação e/ou Reforma de Unidades Escolares | | 400.000,00 | | 400.000,00 |
| 12.122.0006.2009.0000 | Capacitação de Profissionais da Educação | | | 39.000,00 | 39.000,00 |
| 12.122.0006.2010.0000 | Realização de Oficinas Pedagógicas | | | 65.000,00 | 65.000,00 |
| 12 | 306 | Alimentação e Nutrição | | 1.300.000,00 | 1.300.000,00 |
| 12 | 306 | 0008 | Alimentação Escolar | 1.300.000,00 | 1.300.000,00 |
| 12.306.0008.2015.0000 | Manutenção do Programa Nac. de Merenda Escolar | | | 1.300.000,00 | 1.300.000,00 |
| 12 | 361 | Ensino Fundamental | | 2.410.000,00 | 2.410.000,00 |
| 12 | 361 | 0005 | Expansão, valorização e Melhoria do Ensino | 2.010.000,00 | 2.010.000,00 |
| 12.361.0005.2017.0000 | Manutenção do Desenvolvimento do Ensino - MDE | | | 1.800.000,00 | 1.800.000,00 |
| 12.361.0005.2018.0000 | Distribuição de Livros Didáticos - Farol Da Educação | | | 130.000,00 | 130.000,00 |
| 12.361.0005.2019.0000 | Manutenção do Programa Dinheiro Direto na Escola - PDDE | | | 80.000,00 | 80.000,00 |
| 12 | 361 | 0010 | Transporte Escolar para o Ensino Fundamental | 400.000,00 | 400.000,00 |
| 12.361.0010.2016.0000 | Manutenção do Programa de Transporte Escolar | | | 400.000,00 | 400.000,00 |
| 12 | 366 | Educação de Jovens e Adultos | | 80.000,00 | 80.000,00 |
| 12 | 366 | 0009 | Ensino Supletivo e Educação de Jovens e Adultos | 80.000,00 | 80.000,00 |
| 12.366.0009.2020.0000 | Manutenção da Educação de Jovens e Adultos | | | 80.000,00 | 80.000,00 |
| 13 | Cultura | | 120.000,00 | 514.000,00 | 634.000,00 |
| 13 | 392 | Difusão Cultural | 120.000,00 | 514.000,00 | 634.000,00 |
| 13 | 392 | 0011 | Difusão Cultural | 514.000,00 | 634.000,00 |
| 13.392.0011.1065.0000 | Construção de Centro de Convenções | | 120.000,00 | | 120.000,00 |
| 13.392.0011.2042.0000 | Desenvolvimento de Atividades Culturais e Folclóricas | | | 514.000,00 | 514.000,00 |
| 27 | Desporto e Lazer | | 560.000,00 | | 560.000,00 |
| 27 | 812 | Desporto Comunitário | 560.000,00 | | 560.000,00 |

**PREFEITURA MUNICIPAL DE SANTA RITA**

Praça Dr. Carlos Macieira, S/N, Centro - CNPJ:63441836/0001-41

Orçamento Programa - Exercício de 2018

Anexo 06

Page 5

PROGRAMA DE TRABALHO

(Inc.II, § 2º, Art.2º)

02 PODER EXECUTIVO**04 SEC. DE EDUCAÇÃO, JUVENTUDE, ESPORTE, LAZER, CULTURA E TURISMO**

| Código | Especificação | Operação Especial | Projetos | Atividades | Total | |
|-----------------------|-----------------------------------------------------------|-------------------|----------------------|--------------|------------|--------------|
| 27 | 812 | 0012 | Desporto Comunitário | | 560.000,00 | 560.000,00 |
| 27.812.0012.1049.0000 | Construção, Ampliação e/ou Reforma de Estádios de Futebol | | 260.000,00 | | 260.000,00 | 260.000,00 |
| 27.812.0012.1050.0000 | Construção, Ampliação e/ou Reforma de Quadras e Ginásios | | 300.000,00 | | 300.000,00 | 300.000,00 |
| 27 | 813 | Lazer | | 130.000,00 | | 130.000,00 |
| 27 | 813 | 0012 | Desporto Comunitário | 130.000,00 | | 130.000,00 |
| 27.813.0012.2043.0000 | Manutenção das Atividades Esportivas | | | 130.000,00 | | 130.000,00 |
| TOTAL | | 0,00 | 1.995.000,00 | 5.337.000,00 | | 7.332.000,00 |

**PREFEITURA MUNICIPAL DE SANTA RITA**

Praça Dr. Carlos Macieira, S/N, Centro - CNPJ:63441836/0001-41

Orçamento Programa - Exercício de 2018

Anexo 06

Page 6

PROGRAMA DE TRABALHO

(Inc.II, § 2º, Art.2º)

| 02 PODER EXECUTIVO | | | | | |
|-------------------------------|---------------------------------------------------------|-------------------|-------------------|-------------------|---------------------|
| 05 SECRETARIA DE SAÚDE | | | | | |
| Código | Especificação | Operação Especial | Projetos | Atividades | Total |
| 10 | Saúde | | 190.000,00 | 770.000,00 | 960.000,00 |
| 10 | 122 Administração Geral | | 190.000,00 | 770.000,00 | 960.000,00 |
| 10 | 122 0013 Promoção da Saúde Pública | | 190.000,00 | 770.000,00 | 960.000,00 |
| 10.122.0013.1013.0000 | Aquisição de Equip. e Materiais Permanentes - Saúde | | 190.000,00 | | 190.000,00 |
| 10.122.0013.2021.0000 | Manutenção e Funcionamento da Secretaria de Saúde | | | 770.000,00 | 770.000,00 |
| 10 | 301 Atenção Básica | | 772.000,00 | 90.000,00 | 862.000,00 |
| 10 | 301 0013 Promoção da Saúde Pública | | 772.000,00 | 90.000,00 | 862.000,00 |
| 10.301.0013.1014.0000 | Aquisição de Veículos/Unidades Móveis de Saúde | | 257.000,00 | | 257.000,00 |
| 10.301.0013.1015.0000 | Construção, Ampliação e/ou Reforma de Unidades de Saúde | | 386.000,00 | | 386.000,00 |
| 10.301.0013.1016.0000 | Manutenção e Reparos de Prédios de Unidades de Saúde | | 129.000,00 | | 129.000,00 |
| 10.301.0013.2105.0000 | Manutenção do Programa Bolsa Saúde | | | 90.000,00 | 90.000,00 |
| TOTAL | | 0,00 | 962.000,00 | 860.000,00 | 1.822.000,00 |

**PREFEITURA MUNICIPAL DE SANTA RITA**

Praça Dr. Carlos Macieira, S/N, Centro - CNPJ:63441836/0001-41

Orçamento Programa - Exercício de 2018

Anexo 06

Page 7

PROGRAMA DE TRABALHO

(Inc.II, § 2º, Art.2º)

02 PODER EXECUTIVO**06 SECRETARIA DE AÇÃO SOCIAL**

| Código | Especificação | Operação Especial | Projetos | Atividades | Total |
|-----------------------|---------------------------------------------------------------|-------------------|-------------------|-------------------|---------------------|
| 08 | Assistência Social | | 193.000,00 | 544.000,00 | 737.000,00 |
| 08 | 122 Administração Geral | | 193.000,00 | 544.000,00 | 737.000,00 |
| 08 | 122 0021 Gestão de Programas Sociais | | 193.000,00 | 544.000,00 | 737.000,00 |
| 08.122.0021.1017.0000 | Aquisição de Equip. e Materiais Permanentes - Ação Social | | 193.000,00 | | 193.000,00 |
| 08.122.0021.2022.0000 | Manutenção e Funcionamento da Sec. de Ação Social | | | 514.000,00 | 514.000,00 |
| 08.122.0021.2106.0000 | Manutenção de Ações de Apoio aos Conselhos | | | 30.000,00 | 30.000,00 |
| 08 | 241 Assistência ao Idoso | | 195.000,00 | 322.000,00 | 517.000,00 |
| 08 | 241 0021 Gestão de Programas Sociais | | 65.000,00 | 257.000,00 | 322.000,00 |
| 08.241.0021.1019.0000 | Aquisição de Veículo para Conselho Tutelar | | 65.000,00 | | 65.000,00 |
| 08.241.0021.2024.0000 | Manutenção do Conselho Tutelar | | | 257.000,00 | 257.000,00 |
| 08 | 241 0022 Amparo Assistencial à Criança e ao Adolescente | | | 65.000,00 | 65.000,00 |
| 08.241.0022.2023.0000 | Manut. do Fundo Mun. dos Direitos da Criança e do Adolescente | | | 65.000,00 | 65.000,00 |
| 08 | 241 0023 Amparo Assistencial ao Idoso | | 130.000,00 | | 130.000,00 |
| 08.241.0023.1018.0000 | Aquisição de Veículo para Assistência ao Idoso | | 130.000,00 | | 130.000,00 |
| TOTAL | | 0,00 | 388.000,00 | 866.000,00 | 1.254.000,00 |

**PREFEITURA MUNICIPAL DE SANTA RITA**

Praça Dr. Carlos Macieira, S/N, Centro - CNPJ:63441836/0001-41

Orçamento Programa - Exercício de 2018

Anexo 06

Page 8

PROGRAMA DE TRABALHO

(Inc.II, § 2º, Art.2º)

02 PODER EXECUTIVO**07 SECRETARIA DE AGRICULTURA**

| Código | Especificação | Operação Especial | Projetos | Atividades | Total |
|-----------------------|-------------------------------------------------------------|-------------------|------------|------------|--------------|
| 20 | Agricultura | | 531.000,00 | 635.000,00 | 1.166.000,00 |
| 20 | 605 Abastecimento | | 531.000,00 | 635.000,00 | 1.166.000,00 |
| 20 | 605 0025 Produção Agrícola | | 531.000,00 | 635.000,00 | 1.166.000,00 |
| 20.605.0025.1020.0000 | Aquisição de Patrulha Mecanizada e/ou Implementos Agrícolas | | 386.000,00 | | 386.000,00 |
| 20.605.0025.1021.0000 | Aquisição de Equip. e Materiais Permanentes - Agricultura | | 65.000,00 | | 65.000,00 |
| 20.605.0025.1066.0000 | Perfuração de Açudes, Cacimbas e Canais | | 80.000,00 | | 80.000,00 |
| 20.605.0025.2025.0000 | Apoio ao Desenvolvimento da Agricultura Familiar Rural | | | 129.000,00 | 129.000,00 |
| 20.605.0025.2026.0000 | Manutenção e Funcionamento da Secretaria de Agricultura | | | 386.000,00 | 386.000,00 |
| 20.605.0025.2108.0000 | Manutenção do Programa Bolsa Agrícola | | | 40.000,00 | 40.000,00 |
| 20.605.0025.2109.0000 | Manutenção de Feiras e Produção de Alimentos Locais | | | 80.000,00 | 80.000,00 |
| TOTAL | | 0,00 | 531.000,00 | 635.000,00 | 1.166.000,00 |

**PREFEITURA MUNICIPAL DE SANTA RITA**

Praça Dr. Carlos Macieira, S/N, Centro - CNPJ:63441836/0001-41

Orçamento Programa - Exercício de 2018

Anexo 06

Page 9

PROGRAMA DE TRABALHO

(Inc.II, § 2º, Art.2º)

| 02 | PODER EXECUTIVO | | | | | |
|-----------------------|------------------------------------------------------------------------------|------------------------|------------------------------------------|--------------|--------------|--------------|
| 08 | SEC. INFRA-ESTRUTURA, OBRAS PUB., URBAN. HABIT. E SANEAMENTO | | | | | |
| Código | Especificação | Operação Especial | Projetos | Atividades | Total | |
| 04 | Administração | | 451.000,00 | 257.000,00 | 708.000,00 | |
| 04 | 122 | Administração Geral | 451.000,00 | 257.000,00 | 708.000,00 | |
| 04 | 122 | 0026 | Desenvolvimento Urbano e Infra Estrutura | 65.000,00 | 65.000,00 | |
| 04.122.0026.1022.0000 | Aquisição de Imóveis | | 65.000,00 | | 65.000,00 | |
| 04 | 122 | 0027 | Vias e Logradouros Urbanos | 386.000,00 | 257.000,00 | 643.000,00 |
| 04.122.0027.1045.0000 | Construção de Logradouros e Prédios Públicos | | 386.000,00 | | 386.000,00 | |
| 04.122.0027.2036.0000 | Manutenção de Logradouros e Prédios Públicos | | | 257.000,00 | 257.000,00 | |
| 15 | Urbanismo | | | 1.150.000,00 | 1.150.000,00 | |
| 15 | 122 | Administração Geral | | 1.150.000,00 | 1.150.000,00 | |
| 15 | 122 | 0002 | Administração Geral | 1.150.000,00 | 1.150.000,00 | |
| 15.122.0002.2039.0000 | Manutenção e Funcion. da Sec. de Infra, Obras, Urban. Habit. e Saneamento | | | 1.150.000,00 | 1.150.000,00 | |
| 15 | 451 | Infra-Estrutura Urbana | 1.930.000,00 | 322.000,00 | 2.252.000,00 | |
| 15 | 451 | 0026 | Desenvolvimento Urbano e Infra Estrutura | 386.000,00 | 129.000,00 | 515.000,00 |
| 15.451.0026.1023.0000 | Construção/Ampliação de Esgotos, Bueiros e Galerias | | 129.000,00 | | 129.000,00 | |
| 15.451.0026.1024.0000 | Construção, Ampliação e Recuperação de Praças, Parques e Jardins | | 257.000,00 | | 257.000,00 | |
| 15.451.0026.2037.0000 | Manutenção de Esgotos, Bueiros e Galerias | | | 129.000,00 | 129.000,00 | |
| 15 | 451 | 0027 | Vias e Logradouros Urbanos | 1.544.000,00 | 193.000,00 | 1.737.000,00 |
| 15.451.0027.1026.0000 | Construção, Ampliação e/ou Recuperação de Meios Fios, Sarjetas e Galerias | | 491.000,00 | | 491.000,00 | |
| 15.451.0027.1027.0000 | Implantação do Sistema de Sinalização de Vias Urbanas | | 65.000,00 | | 65.000,00 | |
| 15.451.0027.1028.0000 | Pavimentação/Recuperação de Vias Urbanas | | 888.000,00 | | 888.000,00 | |
| 15.451.0027.1067.0000 | Construção de Pasagens e Passarelas | | 100.000,00 | | 100.000,00 | |
| 15.451.0027.2038.0000 | Manutenção de Vias Urbanas, Meios Fios, Sarjetas e Galerias | | | 193.000,00 | 193.000,00 | |
| 15 | 452 | Serviços Urbanos | 488.000,00 | 50.000,00 | 538.000,00 | |
| 15 | 452 | 0002 | Administração Geral | 167.000,00 | 167.000,00 | |
| 15.452.0002.1046.0000 | Aquisição de Equip. e Mat. Permanentes - Infra, Obras, Urb. Habit. e Saneam. | | 167.000,00 | | 167.000,00 | |
| 15 | 452 | 0026 | Desenvolvimento Urbano e Infra Estrutura | 50.000,00 | 50.000,00 | |
| 15.452.0026.2110.0000 | Implantação de Ilhas de Internet | | | 50.000,00 | 50.000,00 | |
| 15 | 452 | 0028 | Estradas Vicinais | 321.000,00 | 321.000,00 | |
| 15.452.0028.1047.0000 | Aquisição de Máquinas Pesadas e Equipamentos | | 321.000,00 | | 321.000,00 | |
| 16 | Habitação | | 321.000,00 | | 321.000,00 | |
| 16 | 481 | Habitação Rural | 321.000,00 | | 321.000,00 | |
| 16 | 481 | 0030 | Programa Nossa Casa | 321.000,00 | 321.000,00 | |
| 16.481.0030.1037.0000 | Construção de Unidades Habitacionais Zona Rural | | 321.000,00 | | 321.000,00 | |
| 16 | 482 | Habitação Urbana | 421.000,00 | 100.000,00 | 521.000,00 | |
| 16 | 482 | 0030 | Programa Nossa Casa | 421.000,00 | 100.000,00 | 521.000,00 |
| 16.482.0030.1038.0000 | Construção de Unidades Habitacionais Zona Urbana | | 321.000,00 | | 321.000,00 | |
| 16.482.0030.1068.0000 | Aquisição de Terrenos para Habitação | | 100.000,00 | | 100.000,00 | |
| 16.482.0030.2111.0000 | Manutenção do Programa de Habitação | | | 100.000,00 | 100.000,00 | |

**PREFEITURA MUNICIPAL DE SANTA RITA**

Praça Dr. Carlos Macieira, S/N, Centro - CNPJ:63441836/0001-41

Orçamento Programa - Exercício de 2018

Anexo 06

Page 10

PROGRAMA DE TRABALHO

(Inc.II, § 2º, Art.2º)

| 02 PODER EXECUTIVO | | | | | |
|-----------------------------------------------------------------|---------------------------------------------------------------|-------------------|--------------|--------------|--------------|
| 08 SEC. INFRA-ESTRUTURA, OBRAS PUB., URBAN. HABIT. E SANEAMENTO | | | | | |
| Código | Especificação | Operação Especial | Projetos | Atividades | Total |
| 17 | Saneamento | | 519.000,00 | 65.000,00 | 584.000,00 |
| 17 | 511 Saneamento Básico Rural | | 519.000,00 | 65.000,00 | 584.000,00 |
| 17 | 511 0031 Saneamento Básico | | 519.000,00 | 65.000,00 | 584.000,00 |
| 17.511.0031.1040.0000 | Construção, Ampliação de Sistemas de Abastecimento de Água | | 519.000,00 | | 519.000,00 |
| 17.511.0031.2033.0000 | Manutenção de Sistemas de Abastecimento de Água | | | 65.000,00 | 65.000,00 |
| 17 | 512 Saneamento Básico Urbano | | 309.000,00 | | 309.000,00 |
| 17 | 512 0031 Saneamento Básico | | 309.000,00 | | 309.000,00 |
| 17.512.0031.1041.0000 | Construção de Módulos Sanitários Domiciliares | | 206.000,00 | | 206.000,00 |
| 17.512.0031.1042.0000 | Construção de Fossas Sépticas | | 103.000,00 | | 103.000,00 |
| 25 | Energia | | 60.000,00 | 129.000,00 | 189.000,00 |
| 25 | 751 Conservação de Energia | | 60.000,00 | 129.000,00 | 189.000,00 |
| 25 | 751 0026 Desenvolvimento Urbano e Infra Estrutura | | 60.000,00 | | 60.000,00 |
| 25.751.0026.1069.0000 | Implantação de Sistema Energia Solar e Eolica | | 60.000,00 | | 60.000,00 |
| 25 | 751 0029 Desenvolvimento de Serviços Urbanos | | | 129.000,00 | 129.000,00 |
| 25.751.0029.2040.0000 | Manutenção da Iluminação Pública | | | 129.000,00 | 129.000,00 |
| 25 | 752 Energia Elétrica | | 193.000,00 | | 193.000,00 |
| 25 | 752 0026 Desenvolvimento Urbano e Infra Estrutura | | 193.000,00 | | 193.000,00 |
| 25.752.0026.1029.0000 | Construção e/ou Expansão da Eletrificação Publica | | 193.000,00 | | 193.000,00 |
| 26 | Transporte | | 1.330.000,00 | 257.000,00 | 1.587.000,00 |
| 26 | 782 Transporte Rodoviário | | 1.330.000,00 | 257.000,00 | 1.587.000,00 |
| 26 | 782 0026 Desenvolvimento Urbano e Infra Estrutura | | 129.000,00 | | 129.000,00 |
| 26.782.0026.1048.0000 | Construção, Ampl., Reforma do Terminal Rodoviário | | 129.000,00 | | 129.000,00 |
| 26 | 782 0028 Estradas Vicinais | | 1.201.000,00 | | 1.201.000,00 |
| 26.782.0028.1030.0000 | Construção/Recuperação de Pontes e Bueiros | | 337.000,00 | | 337.000,00 |
| 26.782.0028.1031.0000 | Melhoria e/ou Expansão de Estradas Vicinais e Vias de Acesso. | | 864.000,00 | | 864.000,00 |
| 26 | 782 0029 Desenvolvimento de Serviços Urbanos | | | 257.000,00 | 257.000,00 |
| 26.782.0029.2041.0000 | Manutenção de Estradas Vicinais, Pontes e Bueiros | | | 257.000,00 | 257.000,00 |
| TOTAL | | 0,00 | 6.022.000,00 | 2.330.000,00 | 8.352.000,00 |

**PREFEITURA MUNICIPAL DE SANTA RITA**

Praça Dr. Carlos Macieira, S/N, Centro - CNPJ:63441836/0001-41

Orçamento Programa - Exercício de 2018

Anexo 06

Page 11

PROGRAMA DE TRABALHO

(Inc.II, § 2º, Art.2º)

02 PODER EXECUTIVO**09 SECRETARIA DE MEIO AMBIENTE E RECURSOS NATURAIS**

| Código | Especificação | Operação Especial | Projetos | Atividades | Total |
|-----------------------|-----------------------------------------------------------------|-------------------|------------|--------------|--------------|
| 18 | Gestão Ambiental | | | 555.000,00 | 555.000,00 |
| 18 | 452 Serviços Urbanos | | | 555.000,00 | 555.000,00 |
| 18 | 452 0029 Desenvolvimento de Serviços Urbanos | | | 555.000,00 | 555.000,00 |
| 18.452.0029.2028.0000 | Manutenção dos Serviços de Limpeza Publica | | | 555.000,00 | 555.000,00 |
| 18 | 541 Preservação e Conservação Ambiental | | 260.000,00 | 514.000,00 | 774.000,00 |
| 18 | 541 0032 Proteção e Preservação Ambiental | | 260.000,00 | 514.000,00 | 774.000,00 |
| 18.541.0032.1032.0000 | Reflorestamento de Margens de Rios e Riachos | | 65.000,00 | | 65.000,00 |
| 18.541.0032.1033.0000 | Implantação de Viveiros de Mudanças de Plantas Nativas | | 65.000,00 | | 65.000,00 |
| 18.541.0032.1034.0000 | Preservação e Conservação Ambiental | | 65.000,00 | | 65.000,00 |
| 18.541.0032.1035.0000 | Aquisição de Equip. e Materiais Permanentes - Meio Ambiente | | 65.000,00 | | 65.000,00 |
| 18.541.0032.2029.0000 | Manutenção e Funcionamento da Sec. de Meio Amb. e Rec. naturais | | | 514.000,00 | 514.000,00 |
| TOTAL | | 0,00 | 260.000,00 | 1.069.000,00 | 1.329.000,00 |

**PREFEITURA MUNICIPAL DE SANTA RITA**

Praça Dr. Carlos Macieira, S/N, Centro - CNPJ:63441836/0001-41

Orçamento Programa - Exercício de 2018

Anexo 06

Page 12

PROGRAMA DE TRABALHO

(Inc.II, § 2º, Art.2º)

| 02 PODER EXECUTIVO | | | | | |
|--------------------------------------------------------------|-------------------------------------------------------------------------------|-------------------|-------------------|---------------------|---------------------|
| 10 SECRETARIA DE EMPREGO, RENDA, INDUSTRIA E COMERCIO | | | | | |
| Código | Especificação | Operação Especial | Projetos | Atividades | Total |
| 11 | Trabalho | | | 759.000,00 | 759.000,00 |
| 11 | 333 | | | 759.000,00 | 759.000,00 |
| 11 | 333 0033 | | | 539.000,00 | 539.000,00 |
| 11.333.0033.2030.0000 | Manutenção de Atividades de Emprego e Renda | | | 264.000,00 | 264.000,00 |
| 11.333.0033.2031.0000 | Apoio e Promoção de Capacitação Profissional | | | 65.000,00 | 65.000,00 |
| 11.333.0033.2112.0000 | Implantação e Manut. de Centro de Inovação e Capacitação Profissional | | | 60.000,00 | 60.000,00 |
| 11.333.0033.2113.0000 | Manutenção do Programa Programa Habilitação na Mão | | | 60.000,00 | 60.000,00 |
| 11.333.0033.2114.0000 | Manutenção do Programa Jovem Aprendiz | | | 60.000,00 | 60.000,00 |
| 11.333.0033.2115.0000 | Implantação e Manut. de Nucleo de Prevenção de Acidentes | | | 30.000,00 | 30.000,00 |
| 11 | 333 0034 | | | 220.000,00 | 220.000,00 |
| 11.333.0034.2116.0000 | Manutenção do Programa Programa Mais Renda | | | 60.000,00 | 60.000,00 |
| 11.333.0034.2117.0000 | Manutenção do Programa Cidadão Empreendedor | | | 100.000,00 | 100.000,00 |
| 11.333.0034.2118.0000 | Manutenção do Programa Bolsa Trabalho | | | 60.000,00 | 60.000,00 |
| 22 | Indústria | | 223.000,00 | 580.000,00 | 803.000,00 |
| 22 | 692 | | 223.000,00 | 580.000,00 | 803.000,00 |
| 22 | 692 0035 | | 223.000,00 | 580.000,00 | 803.000,00 |
| 22.692.0035.1043.0000 | Aquisição de Equip. e Mat. Permanentes - Emprego, Renda, Indústria e Comércio | | 103.000,00 | | 103.000,00 |
| 22.692.0035.1070.0000 | Construção ou Reforma de Abatedouro Municipal | | 120.000,00 | | 120.000,00 |
| 22.692.0035.2034.0000 | Manutenção e Funcion. Sec. de Emprego, Renda, Indústria e Comércio | | | 520.000,00 | 520.000,00 |
| 22.692.0035.2119.0000 | Ações para Reimplantação de Distrito Industrial | | | 60.000,00 | 60.000,00 |
| TOTAL | | 0,00 | 223.000,00 | 1.339.000,00 | 1.562.000,00 |

**PREFEITURA MUNICIPAL DE SANTA RITA**

Praça Dr. Carlos Macieira, S/N, Centro - CNPJ:63441836/0001-41

Orçamento Programa - Exercício de 2018

Anexo 06

Page 13

PROGRAMA DE TRABALHO

(Inc.II, § 2º, Art.2º)

| 02 PODER EXECUTIVO | | | | | |
|-------------------------------------------------|-----------------------------------------------------------------------|-------------------|------------------|-------------------|-------------------|
| 11 SECRETARIA DE RELAÇÕES INSTITUCIONAIS | | | | | |
| Código | Especificação | Operação Especial | Projetos | Atividades | Total |
| 04 | Administração | | 52.000,00 | 257.000,00 | 309.000,00 |
| 04 | 211 Relações Diplomáticas | | 52.000,00 | 257.000,00 | 309.000,00 |
| 04 | 211 0036 Direitos Individuais, Coletivos e Difusos | | 52.000,00 | 257.000,00 | 309.000,00 |
| 04.211.0036.1044.0000 | Aquisição de Equip. e Materiais Permanentes - Relações Institucionais | | 52.000,00 | | 52.000,00 |
| 04.211.0036.2035.0000 | Manutenção e Funcionamento da Sec. de Relações Institucionais | | | 257.000,00 | 257.000,00 |
| TOTAL | | 0,00 | 52.000,00 | 257.000,00 | 309.000,00 |

**PREFEITURA MUNICIPAL DE SANTA RITA**

Praça Dr. Carlos Macieira, S/N, Centro - CNPJ:63441836/0001-41

Orçamento Programa - Exercício de 2018

Anexo 06

Page 14

PROGRAMA DE TRABALHO

(Inc.II, § 2º, Art.2º)

02 PODER EXECUTIVO**12 SECRETARIA DE IGUALDADE RACIAL**

| Código | Especificação | Operação Especial | Projetos | Atividades | Total |
|-----------------------|----------------------------------------------------------------|-------------------|-----------|------------|------------|
| 14 | Direitos da Cidadania | | 65.000,00 | 257.000,00 | 322.000,00 |
| 14 | 422 Direitos Individuais, Coletivos e Difusos | | 65.000,00 | 257.000,00 | 322.000,00 |
| 14 | 422 0036 Direitos Individuais, Coletivos e Difusos | | 65.000,00 | 257.000,00 | 322.000,00 |
| 14.422.0036.1051.0000 | Aquisição de Equip. e Materiais Permanentes - Igualdade Racial | | 65.000,00 | | 65.000,00 |
| 14.422.0036.2044.0000 | Manutenção e Funcionamento da Sec. de Igualdade Racial | | | 257.000,00 | 257.000,00 |
| TOTAL | | 0,00 | 65.000,00 | 257.000,00 | 322.000,00 |



PREFEITURA MUNICIPAL DE SANTA RITA

Praça Dr. Carlos Macieira, S/N, Centro - CNPJ:63441836/0001-41

Orçamento Programa - Exercício de 2018

Anexo 06

Page 15

PROGRAMA DE TRABALHO

(Inc.II, § 2º, Art.2º)

| 02 PODER EXECUTIVO | | | | | |
|-------------------------|----------------------------------------------------|-------------------|----------|------------|------------|
| 13 SECRETARIA DA MULHER | | | | | |
| Código | Especificação | Operação Especial | Projetos | Atividades | Total |
| 14 | Direitos da Cidadania | | | 292.000,00 | 292.000,00 |
| 14 | 422 Direitos Individuais, Coletivos e Difusos | | | 292.000,00 | 292.000,00 |
| 14 | 422 0037 Combate à Violência Contra a Mulher | | | 292.000,00 | 292.000,00 |
| 14.422.0037.2045.0000 | Manutenção e Funcionamento da Secretaria da Mulher | | | 252.000,00 | 252.000,00 |
| 14.422.0037.2120.0000 | Ações de Proteção e Inclusão Soc. das Mulheres | | | 40.000,00 | 40.000,00 |
| TOTAL | | 0,00 | 0,00 | 292.000,00 | 292.000,00 |

**PREFEITURA MUNICIPAL DE SANTA RITA**

Praça Dr. Carlos Macieira, S/N, Centro - CNPJ:63441836/0001-41

Orçamento Programa - Exercício de 2018

Anexo 06

Page 16

PROGRAMA DE TRABALHO

(Inc.II, § 2º, Art.2º)

| 02 PODER EXECUTIVO | | | | | |
|---------------------------------------------|-------------------------------------------------------------------|-------------------|------------------|-------------------|-------------------|
| 14 SECRETARIA DE PESCA E AQUICULTURA | | | | | |
| Código | Especificação | Operação Especial | Projetos | Atividades | Total |
| 23 | Comércio e Serviços | | 52.000,00 | 129.000,00 | 181.000,00 |
| 23 | 605 Abastecimento | | 52.000,00 | 129.000,00 | 181.000,00 |
| 23 | 605 0038 Desenvolvimento da Pesca e Aquicultura | | 52.000,00 | 129.000,00 | 181.000,00 |
| 23.605.0038.1052.0000 | Aquisição de Equip. e Materiais Permanentes - Pesca e Aquicultura | | 52.000,00 | | 52.000,00 |
| 23.605.0038.2046.0000 | Manutenção e Funcionamento da Sec. de Pesca e Aquicultura | | | 129.000,00 | 129.000,00 |
| TOTAL | | 0,00 | 52.000,00 | 129.000,00 | 181.000,00 |

**PREFEITURA MUNICIPAL DE SANTA RITA**

Praça Dr. Carlos Macieira, S/N, Centro - CNPJ:63441836/0001-41

Orçamento Programa - Exercício de 2018

Anexo 06

Page 17

PROGRAMA DE TRABALHO

(Inc.II, § 2º, Art.2º)

| 02 | | PODER EXECUTIVO | | | |
|-----------------------|----------------------------------------------------------------------|------------------------------|-------------------------------------------------|----------------------|----------------------|
| 15 | | FUNDEB - SANTA RITA | | | |
| Código | Especificação | Operação Especial | Projetos | Atividades | Total |
| 12 | Educação | | 4.400.000,00 | 25.000.000,00 | 29.400.000,00 |
| 12 | 361 | Ensino Fundamental | 4.400.000,00 | 25.000.000,00 | 29.400.000,00 |
| 12 | 361 | 0006 | Ensino Fundamental | 25.000.000,00 | 29.400.000,00 |
| 12.361.0006.1053.0000 | Construção de Poços Artesianos/Cacimbas - FUNDEB 40% | | 400.000,00 | | 400.000,00 |
| 12.361.0006.1054.0000 | Aquisição de veículos para Rede Municipal de Ensino - FUNDEB | | 400.000,00 | | 400.000,00 |
| 12.361.0006.1055.0000 | Aquisição de Equipamentos e Material Permanente - FUNDEB | | 800.000,00 | | 800.000,00 |
| 12.361.0006.1056.0000 | Construção, Ampliação e/ou Reforma de Unidades Escolares - FUNDEB | | 2.800.000,00 | | 2.800.000,00 |
| 12.361.0006.2047.0000 | Manutenção de Atividades da Educação 40% - Ensino Fundamental | | | 5.000.000,00 | 5.000.000,00 |
| 12.361.0006.2048.0000 | Remuneração dos Profissionais do Magistério 60% - Ensino Fundamental | | | 20.000.000,00 | 20.000.000,00 |
| 12 | 362 | Ensino Médio | | 8.000.000,00 | 8.000.000,00 |
| 12 | 362 | 0007 | Educação Infantil | 8.000.000,00 | 8.000.000,00 |
| 12.362.0007.2049.0000 | Manutenção de Atividades da Educação 40% - Educação Infantil | | | 2.000.000,00 | 2.000.000,00 |
| 12.362.0007.2050.0000 | Remuneração dos Profissionais do Magistério 60% - Ensino Infantil | | | 6.000.000,00 | 6.000.000,00 |
| 12 | 366 | Educação de Jovens e Adultos | | 2.600.000,00 | 2.600.000,00 |
| 12 | 366 | 0009 | Ensino Supletivo e Educação de Jovens e Adultos | 2.600.000,00 | 2.600.000,00 |
| 12.366.0009.2051.0000 | Manutenção de Atividades da Educação 40% - E. J. A. | | | 600.000,00 | 600.000,00 |
| 12.366.0009.2052.0000 | Remuneração dos Profissionais do Magistério 60% - E. J. A. | | | 2.000.000,00 | 2.000.000,00 |
| TOTAL | | 0,00 | 4.400.000,00 | 35.600.000,00 | 40.000.000,00 |

**PREFEITURA MUNICIPAL DE SANTA RITA**

Praça Dr. Carlos Macieira, S/N, Centro - CNPJ:63441836/0001-41

Orçamento Programa - Exercício de 2018

Anexo 06

Page 18

PROGRAMA DE TRABALHO

(Inc.II, § 2º, Art.2º)

02 PODER EXECUTIVO**16 FUNDO MUNICIPAL DE SAUDE - SANTA RITA**

| Código | Especificação | Operação Especial | Projetos | Atividades | Total |
|-----------------------|---------------------------------------------------------------------|---------------------------------------|-----------------------------------------------------|--------------|--------------|
| 10 | Saúde | | 1.120.000,00 | 8.260.000,00 | 9.380.000,00 |
| 10 | 301 | Atenção Básica | 1.120.000,00 | 8.260.000,00 | 9.380.000,00 |
| 10 | 301 | 0013 | Promoção da Saúde Pública | 2.510.000,00 | 2.630.000,00 |
| 10.301.0013.1059.0000 | Aquisição de Equip. e Materiais Permanentes - Hosp. e Ambulatório | | 120.000,00 | | 120.000,00 |
| 10.301.0013.2053.0000 | Manutenção do Fundo Municipal de Saúde - FMS | | | 2.200.000,00 | 2.200.000,00 |
| 10.301.0013.2105.0000 | Manutenção do Programa Bolsa Saúde | | | 100.000,00 | 100.000,00 |
| 10.301.0013.2121.0000 | Implantação e Manut. de Centro de Atenção Psicossocial | | | 100.000,00 | 100.000,00 |
| 10.301.0013.2122.0000 | Manutenção do Programa Mais Médicos | | | 110.000,00 | 110.000,00 |
| 10 | 301 | 0014 | Atenção Básica | 5.750.000,00 | 5.750.000,00 |
| 10.301.0014.2054.0000 | Manutenção do Programa de Agentes Comunitários de Saúde - ACS | | | 1.600.000,00 | 1.600.000,00 |
| 10.301.0014.2055.0000 | Manutenção do Programa Saúde Bucal - SB | | | 600.000,00 | 600.000,00 |
| 10.301.0014.2056.0000 | Manutenção do Programa Saúde da Família - SF | | | 1.800.000,00 | 1.800.000,00 |
| 10.301.0014.2057.0000 | Manutenção do Piso da Atenção Básica Fixo - PAB | | | 1.200.000,00 | 1.200.000,00 |
| 10.301.0014.2058.0000 | Manutenção dos Nucleos de Apoio à Saúde da Família - NASF | | | 300.000,00 | 300.000,00 |
| 10.301.0014.2059.0000 | Manutenção da Compensação de Especificidades Regionais | | | 250.000,00 | 250.000,00 |
| 10 | 301 | 0016 | Investimento em Saúde | 1.000.000,00 | 1.000.000,00 |
| 10.301.0016.1057.0000 | Construção, Ampliação e/ou Reforma de Unidades de Saúde - FMS | | 600.000,00 | | 600.000,00 |
| 10.301.0016.1058.0000 | Aquisição de Equipamentos e Materiais Permanentes - FMS | | 400.000,00 | | 400.000,00 |
| 10 | 302 | Assistência Hospitalar e Ambulatorial | | 3.680.000,00 | 3.680.000,00 |
| 10 | 302 | 0015 | Média e Alta Complexidade Ambulatorial e Hospitalar | 3.380.000,00 | 3.380.000,00 |
| 10.302.0015.2060.0000 | Ações de Média e Alta Complexidade Ambulatorial e Hospitalar | | | 2.800.000,00 | 2.800.000,00 |
| 10.302.0015.2061.0000 | Manutenção das Atividades Hospitalares e Ambulatoriais | | | 300.000,00 | 300.000,00 |
| 10.302.0015.2123.0000 | Serviços de Atendimento Móvel de Urgência - SAMU | | | 120.000,00 | 120.000,00 |
| 10.302.0015.2124.0000 | Implantação E Manutenção do Nucleo de Tecnologia e Saúde | | | 80.000,00 | 80.000,00 |
| 10.302.0015.2125.0000 | Implantação e Manutenção do Centro e Hemodialise | | | 80.000,00 | 80.000,00 |
| 10 | 302 | 0017 | Assistência Farmacêutica | 300.000,00 | 300.000,00 |
| 10.302.0017.2062.0000 | Programa de Assistência Farmacêutica Básica | | | 300.000,00 | 300.000,00 |
| 10 | 303 | Suporte Profilático e Terapêutico | 60.000,00 | 130.000,00 | 190.000,00 |
| 10 | 303 | 0015 | Média e Alta Complexidade Ambulatorial e Hospitalar | 130.000,00 | 130.000,00 |
| 10.303.0015.2063.0000 | Manutenção das Atividades do Profilático e Terapêutico | | | 130.000,00 | 130.000,00 |
| 10 | 303 | 0016 | Investimento em Saúde | 60.000,00 | 60.000,00 |
| 10.303.0016.1060.0000 | Aquisição de Equipamentos P/Suporte Profilático e Terapêutico | | 60.000,00 | | 60.000,00 |
| 10 | 304 | Vigilância Sanitária | 340.000,00 | 120.000,00 | 460.000,00 |
| 10 | 304 | 0016 | Investimento em Saúde | 340.000,00 | 340.000,00 |
| 10.304.0016.1061.0000 | Construção, Ampliação e/ou Reforma de Unid. de Vigilância Sanitária | | 280.000,00 | | 280.000,00 |
| 10.304.0016.1062.0000 | Aquisição de Equip. e Materiais Permanentes - Vigilância Sanitária | | 60.000,00 | | 60.000,00 |

**PREFEITURA MUNICIPAL DE SANTA RITA**

Praça Dr. Carlos Macieira, S/N, Centro - CNPJ:63441836/0001-41

Orçamento Programa - Exercício de 2018

Anexo 06

Page 19

PROGRAMA DE TRABALHO

(Inc.II, § 2º, Art.2º)

02 PODER EXECUTIVO**16 FUNDO MUNICIPAL DE SAUDE - SANTA RITA**

| Código | Especificação | Operação Especial | Projetos | Atividades | Total |
|-----------------------|-------------------------------------------------------------------|-------------------|--------------|---------------|---------------|
| 10 304 0018 | Vigilância em Saúde | | | 120.000,00 | 120.000,00 |
| 10.304.0018.2064.0000 | Ações Estruturantes de Vigilância Sanitária | | | 120.000,00 | 120.000,00 |
| 10 305 | Vigilância Epidemiológica | | 50.000,00 | 140.000,00 | 190.000,00 |
| 10 305 0016 | Investimento em Saúde | | 50.000,00 | | 50.000,00 |
| 10.305.0016.1063.0000 | Aquisição de Equip. e Mat. Permanente - Vigilância Epidemiológica | | 50.000,00 | | 50.000,00 |
| 10 305 0019 | Vigilância Epidemiológica | | | 140.000,00 | 140.000,00 |
| 10.305.0019.2065.0000 | Manutenção do Programa de Vigilância Epidemiológica | | | 140.000,00 | 140.000,00 |
| 10 367 | Educação Especial | | | 100.000,00 | 100.000,00 |
| 10 367 0014 | Atenção Básica | | | 100.000,00 | 100.000,00 |
| 10.367.0014.2066.0000 | Manutenção do Programa Saúde na Escola - PSE | | | 100.000,00 | 100.000,00 |
| TOTAL | | 0,00 | 1.570.000,00 | 12.430.000,00 | 14.000.000,00 |

**PREFEITURA MUNICIPAL DE SANTA RITA**

Praça Dr. Carlos Macieira, S/N, Centro - CNPJ:63441836/0001-41

Orçamento Programa - Exercício de 2018

Anexo 06

Page 20

PROGRAMA DE TRABALHO

(Inc.II, § 2º, Art.2º)

| 02 | | PODER EXECUTIVO | | | |
|-----------------------|--------------------------------------------------------------------------|------------------------------------------------|----------------------------------|--------------|--------------|
| 17 | | FUNDO MUNICIPAL DE ASSIST. SOCIAL - SANTA RITA | | | |
| Código | Especificação | Operação Especial | Projetos | Atividades | Total |
| 08 | Assistência Social | | | 60.000,00 | 60.000,00 |
| 08 | 241 | Assistência ao Idoso | | 60.000,00 | 60.000,00 |
| 08 | 241 | 0020 | Promoção da Assistência Social | 60.000,00 | 60.000,00 |
| 08.241.0020.2067.0000 | Manutenção das Atividades de Assistência ao Idoso | | | 60.000,00 | 60.000,00 |
| 08 | 243 | Assistência à Criança e ao Adolescente | 60.000,00 | 1.090.000,00 | 1.150.000,00 |
| 08 | 243 | 0020 | Promoção da Assistência Social | 60.000,00 | 620.000,00 |
| 08.243.0020.1072.0000 | Aquisição de Veículo para FMAS | | 60.000,00 | | 60.000,00 |
| 08.243.0020.2068.0000 | Manutenção do Programa Primeira Infância no Suas | | | 100.000,00 | 100.000,00 |
| 08.243.0020.2069.0000 | Manutenção de Atividades de Assistência a Criança e ao Adolescente | | | 60.000,00 | 60.000,00 |
| 08.243.0020.2070.0000 | Manutenção do Serviço de Convivência e Fortalecimento de Vínculos (SCFV) | | | 400.000,00 | 400.000,00 |
| 08 | 243 | 0021 | Gestão de Programas Sociais | 450.000,00 | 450.000,00 |
| 08.243.0021.2071.0000 | Manutenção do Índice de Gestão Descentralizada-BF | | | 300.000,00 | 300.000,00 |
| 08.243.0021.2073.0000 | Manutenção do Índice de Gestão Descentralizada-SUAS | | | 100.000,00 | 100.000,00 |
| 08.243.0021.2127.0000 | Manutenção do Programa Benefício de Prestação Continuada | | | 50.000,00 | 50.000,00 |
| 08 | 243 | 0024 | Erradicação do Trabalho Infantil | 80.000,00 | 80.000,00 |
| 08.243.0024.2126.0000 | Ações Estratégicas do Prog. de Errad. do Trabalho Infantil - AEPETI | | | 80.000,00 | 80.000,00 |
| 08 | 244 | Assistência Comunitária | 50.000,00 | 440.000,00 | 490.000,00 |
| 08 | 244 | 0020 | Promoção da Assistência Social | 50.000,00 | 490.000,00 |
| 08.244.0020.1064.0000 | Aquisição de Equip. e Materiais Permanentes- FMAS | | 50.000,00 | | 50.000,00 |
| 08.244.0020.2074.0000 | Manutenção do Centro de Ref. de Assist. Social-CRAS | | | 280.000,00 | 280.000,00 |
| 08.244.0020.2075.0000 | Manutenção do Centro de Ref. Esp. de Assist. Social-CREAS | | | 60.000,00 | 60.000,00 |
| 08.244.0020.2076.0000 | Manutenção do Fundo Municipal de Assistência Social | | | 100.000,00 | 100.000,00 |
| TOTAL | | 0,00 | 110.000,00 | 1.590.000,00 | 1.700.000,00 |



PREFEITURA MUNICIPAL DE SANTA RITA

Praça Dr. Carlos Macieira, S/N, Centro - CNPJ:63441836/0001-41

Orçamento Programa - Exercício de 2018

Anexo 06

Page 21

PROGRAMA DE TRABALHO

(Inc.II, § 2º, Art.2º)

| 90 Reserva de Contingência | | | | | |
|----------------------------|----------------------------------|-------------------|---------------|---------------|---------------|
| 99 RESERVA DE CONTINGÊNCIA | | | | | |
| Código | Especificação | Operação Especial | Projetos | Atividades | Total |
| 99 | Reserva de Contingência | 743.000,00 | | | 743.000,00 |
| 99 | 999 Reserva de Contingência | 743.000,00 | | | 743.000,00 |
| 99 | 999 9999 RESERVA DE CONTINGENCIA | 743.000,00 | | | 743.000,00 |
| 99.999.9999.9001.0000 | Reserva de Contingência | 743.000,00 | | | 743.000,00 |
| TOTAL | | 743.000,00 | 0,00 | 0,00 | 743.000,00 |
| TOTAL GERAL | | 743.000,00 | 17.367.000,00 | 67.890.000,00 | 86.000.000,00 |



PREFEITURA MUNICIPAL DE SANTA RITA

Praça Dr. Carlos Macieira, S/N, Centro - CNPJ:63441836/0001-41

Orçamento Programa - Exercício de 2018

Anexo 07

Page 1

PROGRAMA DE TRABALHO DO GOVERNO DEMONSTRATIVO DE FUNÇÕES, SUBFUNÇÕES E PROGRAMAS POR PROJETOS, ATIVIDADES E OPERAÇÕES ESPECIAIS

(Inc.II, § 2º, Art.2º)

| Código | Especificação | Operação Especial | Projetos | Atividades | T o t a l |
|-----------------------|-----------------------------------------------------------------------|-------------------|------------|--------------|--------------|
| 01 | Legislativa | 0,00 | 300.000,00 | 2.000.000,00 | 2.300.000,00 |
| 01 | 031 Ação Legislativa | 0,00 | 300.000,00 | 2.000.000,00 | 2.300.000,00 |
| 01 | 031 0001 Ação Legislativa | 0,00 | 300.000,00 | 2.000.000,00 | 2.300.000,00 |
| 01.031.0001.1001.0000 | Aquisição de Equipamentos e Mat. Permanente - Câmara Municipal | 0,00 | 60.000,00 | 0,00 | 60.000,00 |
| 01.031.0001.1002.0000 | Aquisição de Veículos para Câmara Municipal | 0,00 | 120.000,00 | 0,00 | 120.000,00 |
| 01.031.0001.1003.0000 | Reforma e Ampliação do Prédio da Câmara Municipal | 0,00 | 120.000,00 | 0,00 | 120.000,00 |
| 01.031.0001.2001.0000 | Manutenção e Funcionamento da Câmara Municipal | 0,00 | 0,00 | 2.000.000,00 | 2.000.000,00 |
| 04 | Administração | 0,00 | 940.000,00 | 3.413.000,00 | 4.353.000,00 |
| 04 | 061 Ação Judiciária | 0,00 | 0,00 | 514.000,00 | 514.000,00 |
| 04 | 061 0003 Encargos Especiais | 0,00 | 0,00 | 514.000,00 | 514.000,00 |
| 04.061.0003.2005.0000 | Cumprimento das Sentenças Judiciais (Precatórios) | 0,00 | 0,00 | 514.000,00 | 514.000,00 |
| 04 | 122 Administração Geral | 0,00 | 568.000,00 | 2.259.000,00 | 2.827.000,00 |
| 04 | 122 0002 Administração Geral | 0,00 | 117.000,00 | 2.002.000,00 | 2.119.000,00 |
| 04.122.0002.1004.0000 | Aquisição de Equip. e Materiais Permanentes - Gabinete do Prefeito | 0,00 | 52.000,00 | 0,00 | 52.000,00 |
| 04.122.0002.1005.0000 | Aquisição de Equip. e Materiais Permanentes - Adm. e Finanças | 0,00 | 65.000,00 | 0,00 | 65.000,00 |
| 04.122.0002.2002.0000 | Manutenção da Controladoria Geral | 0,00 | 0,00 | 103.000,00 | 103.000,00 |
| 04.122.0002.2003.0000 | Manutenção da Procuradoria Geral | 0,00 | 0,00 | 103.000,00 | 103.000,00 |
| 04.122.0002.2004.0000 | Manutenção e Funcionamento do Gabinete do Prefeito | 0,00 | 0,00 | 770.000,00 | 770.000,00 |
| 04.122.0002.2006.0000 | Manutenção e Funcionamento da Sec. de Administração e Finanças | 0,00 | 0,00 | 1.026.000,00 | 1.026.000,00 |
| 04 | 122 0026 Desenvolvimento Urbano e Infra Estrutura | 0,00 | 65.000,00 | 0,00 | 65.000,00 |
| 04.122.0026.1022.0000 | Aquisição de Imóveis | 0,00 | 65.000,00 | 0,00 | 65.000,00 |
| 04 | 122 0027 Vias e Logradouros Urbanos | 0,00 | 386.000,00 | 257.000,00 | 643.000,00 |
| 04.122.0027.1045.0000 | Construção de Logradouros e Prédios Públicos | 0,00 | 386.000,00 | 0,00 | 386.000,00 |
| 04.122.0027.2036.0000 | Manutenção de Logradouros e Prédios Públicos | 0,00 | 0,00 | 257.000,00 | 257.000,00 |
| 04 | 123 Administração Financeira | 0,00 | 0,00 | 383.000,00 | 383.000,00 |
| 04 | 123 0003 Encargos Especiais | 0,00 | 0,00 | 63.000,00 | 63.000,00 |
| 04.123.0003.2007.0000 | Contribuições ao Programa de Apoio ao Servidor Público: PASEP | 0,00 | 0,00 | 63.000,00 | 63.000,00 |
| 04 | 123 0004 Planejamento e Orçamentação | 0,00 | 0,00 | 320.000,00 | 320.000,00 |
| 04.123.0004.2008.0000 | Manutenção e Funcionamento dos Serviços Contábeis | 0,00 | 0,00 | 320.000,00 | 320.000,00 |
| 04 | 211 Relações Diplomáticas | 0,00 | 52.000,00 | 257.000,00 | 309.000,00 |
| 04 | 211 0036 Direitos Individuais, Coletivos e Difusos | 0,00 | 52.000,00 | 257.000,00 | 309.000,00 |
| 04.211.0036.1044.0000 | Aquisição de Equip. e Materiais Permanentes - Relações Institucionais | 0,00 | 52.000,00 | 0,00 | 52.000,00 |
| 04.211.0036.2035.0000 | Manutenção e Funcionamento da Sec. de Relações Institucionais | 0,00 | 0,00 | 257.000,00 | 257.000,00 |
| 04 | 271 Previdência Básica | 0,00 | 320.000,00 | 0,00 | 320.000,00 |
| 04 | 271 0003 Encargos Especiais | 0,00 | 320.000,00 | 0,00 | 320.000,00 |
| 04.271.0003.1006.0000 | Parcelamento de Dividas Junto ao INSS | 0,00 | 320.000,00 | 0,00 | 320.000,00 |
| 08 | Assistência Social | 0,00 | 498.000,00 | 2.456.000,00 | 2.954.000,00 |
| 08 | 122 Administração Geral | 0,00 | 193.000,00 | 544.000,00 | 737.000,00 |



PREFEITURA MUNICIPAL DE SANTA RITA

Praça Dr. Carlos Macieira, S/N, Centro - CNPJ:63441836/0001-41

Orçamento Programa - Exercício de 2018

Anexo 07

Page 2

PROGRAMA DE TRABALHO DO GOVERNO DEMONSTRATIVO DE FUNÇÕES, SUBFUNÇÕES E PROGRAMAS POR PROJETOS, ATIVIDADES E OPERAÇÕES ESPECIAIS

(Inc.II, § 2º, Art.2º)

| Código | Especificação | Operação Especial | Projetos | Atividades | T o t a l |
|-----------------------|--------------------------------------------------------------------------|-------------------|--------------|---------------|---------------|
| 08 | Assistência Social | 0,00 | 498.000,00 | 2.456.000,00 | 2.954.000,00 |
| 08 | 122 Administração Geral | 0,00 | 193.000,00 | 544.000,00 | 737.000,00 |
| 08 | 122 0021 Gestão de Programas Sociais | 0,00 | 193.000,00 | 544.000,00 | 737.000,00 |
| 08.122.0021.1017.0000 | Aquisição de Equip. e Materiais Permanentes - Ação Social | 0,00 | 193.000,00 | 0,00 | 193.000,00 |
| 08.122.0021.2022.0000 | Manutenção e Funcionamento da Sec. de Ação Social | 0,00 | 0,00 | 514.000,00 | 514.000,00 |
| 08.122.0021.2106.0000 | Manutenção de Ações de Apoio aos Conselhos | 0,00 | 0,00 | 30.000,00 | 30.000,00 |
| 08 | 241 Assistência ao Idoso | 0,00 | 195.000,00 | 382.000,00 | 577.000,00 |
| 08 | 241 0020 Promoção da Assistência Social | 0,00 | 0,00 | 60.000,00 | 60.000,00 |
| 08.241.0020.2067.0000 | Manutenção das Atividades de Assistência ao Idoso | 0,00 | 0,00 | 60.000,00 | 60.000,00 |
| 08 | 241 0021 Gestão de Programas Sociais | 0,00 | 65.000,00 | 257.000,00 | 322.000,00 |
| 08.241.0021.1019.0000 | Aquisição de Veículo para Conselho Tutelar | 0,00 | 65.000,00 | 0,00 | 65.000,00 |
| 08.241.0021.2024.0000 | Manutenção do Conselho Tutelar | 0,00 | 0,00 | 257.000,00 | 257.000,00 |
| 08 | 241 0022 Amparo Assistencial à Criança e ao Adolescente | 0,00 | 0,00 | 65.000,00 | 65.000,00 |
| 08.241.0022.2023.0000 | Manut. do Fundo Mun. dos Direitos da Criança e do Adolescente | 0,00 | 0,00 | 65.000,00 | 65.000,00 |
| 08 | 241 0023 Amparo Assistencial ao Idoso | 0,00 | 130.000,00 | 0,00 | 130.000,00 |
| 08.241.0023.1018.0000 | Aquisição de Veículo para Assistência ao Idoso | 0,00 | 130.000,00 | 0,00 | 130.000,00 |
| 08 | 243 Assistência à Criança e ao Adolescente | 0,00 | 60.000,00 | 1.090.000,00 | 1.150.000,00 |
| 08 | 243 0020 Promoção da Assistência Social | 0,00 | 60.000,00 | 560.000,00 | 620.000,00 |
| 08.243.0020.1072.0000 | Aquisição de Veículo para FMAS | 0,00 | 60.000,00 | 0,00 | 60.000,00 |
| 08.243.0020.2068.0000 | Manutenção do Programa Primeira Infância no Suas | 0,00 | 0,00 | 100.000,00 | 100.000,00 |
| 08.243.0020.2069.0000 | Manutenção de Atividades de Assistência a Criança e ao Adolescente | 0,00 | 0,00 | 60.000,00 | 60.000,00 |
| 08.243.0020.2070.0000 | Manutenção do Serviço de Convivência e Fortalecimento de Vínculos (SCFV) | 0,00 | 0,00 | 400.000,00 | 400.000,00 |
| 08 | 243 0021 Gestão de Programas Sociais | 0,00 | 0,00 | 450.000,00 | 450.000,00 |
| 08.243.0021.2071.0000 | Manutenção do Índice de Gestão Descentralizada-BF | 0,00 | 0,00 | 300.000,00 | 300.000,00 |
| 08.243.0021.2073.0000 | Manutenção do Índice de Gestão Descentralizada-SUAS | 0,00 | 0,00 | 100.000,00 | 100.000,00 |
| 08.243.0021.2127.0000 | Manutenção do Programa Benefício de Prestação Continuada | 0,00 | 0,00 | 50.000,00 | 50.000,00 |
| 08 | 243 0024 Erradicação do Trabalho Infantil | 0,00 | 0,00 | 80.000,00 | 80.000,00 |
| 08.243.0024.2126.0000 | Ações Estratégicas do Prog. de Errad. do Trabalho Infantil - AEPETI | 0,00 | 0,00 | 80.000,00 | 80.000,00 |
| 08 | 244 Assistência Comunitária | 0,00 | 50.000,00 | 440.000,00 | 490.000,00 |
| 08 | 244 0020 Promoção da Assistência Social | 0,00 | 50.000,00 | 440.000,00 | 490.000,00 |
| 08.244.0020.1064.0000 | Aquisição de Equip. e Materiais Permanentes- FMAS | 0,00 | 50.000,00 | 0,00 | 50.000,00 |
| 08.244.0020.2074.0000 | Manutenção do Centro de Ref. de Assist. Social-CRAS | 0,00 | 0,00 | 280.000,00 | 280.000,00 |
| 08.244.0020.2075.0000 | Manutenção do Centro de Ref. Esp. de Assist. Social-CREAS | 0,00 | 0,00 | 60.000,00 | 60.000,00 |
| 08.244.0020.2076.0000 | Manutenção do Fundo Municipal de Assistência Social | 0,00 | 0,00 | 100.000,00 | 100.000,00 |
| 10 | Saúde | 0,00 | 2.532.000,00 | 13.290.000,00 | 15.822.000,00 |
| 10 | 122 Administração Geral | 0,00 | 190.000,00 | 770.000,00 | 960.000,00 |
| 10 | 122 0013 Promoção da Saúde Pública | 0,00 | 190.000,00 | 770.000,00 | 960.000,00 |
| 10.122.0013.1013.0000 | Aquisição de Equip. e Materiais Permanentes - Saúde | 0,00 | 190.000,00 | 0,00 | 190.000,00 |
| 10.122.0013.2021.0000 | Manutenção e Funcionamento da Secretaria de Saúde | 0,00 | 0,00 | 770.000,00 | 770.000,00 |
| 10 | 301 Atenção Básica | 0,00 | 1.892.000,00 | 8.350.000,00 | 10.242.000,00 |



PREFEITURA MUNICIPAL DE SANTA RITA

Praça Dr. Carlos Macieira, S/N, Centro - CNPJ:63441836/0001-41

Orçamento Programa - Exercício de 2018

Anexo 07

Page 3

PROGRAMA DE TRABALHO DO GOVERNO DEMONSTRATIVO DE FUNÇÕES, SUBFUNÇÕES E PROGRAMAS POR PROJETOS, ATIVIDADES E OPERAÇÕES ESPECIAIS

(Inc.II, § 2º, Art.2º)

| Código | Especificação | Operação Especial | Projetos | Atividades | T o t a l | | |
|-----------------------|---------------------------------------------------------------------|---------------------------------------|-----------------------------------------------------|---------------|---------------|---------------|--------------|
| 10 | Saúde | 0,00 | 2.532.000,00 | 13.290.000,00 | 15.822.000,00 | | |
| 10 | 301 | Atenção Básica | 0,00 | 1.892.000,00 | 8.350.000,00 | 10.242.000,00 | |
| 10 | 301 | 0013 | Promoção da Saúde Pública | 0,00 | 892.000,00 | 2.600.000,00 | 3.492.000,00 |
| 10.301.0013.1014.0000 | Aquisição de Veículos/Unidades Móveis de Saúde | 0,00 | 257.000,00 | 0,00 | 257.000,00 | | |
| 10.301.0013.1015.0000 | Construção, Ampliação e/ou Reforma de Unidades de Saúde | 0,00 | 386.000,00 | 0,00 | 386.000,00 | | |
| 10.301.0013.1016.0000 | Manutenção e Reparos de Prédios de Unidades de Saúde | 0,00 | 129.000,00 | 0,00 | 129.000,00 | | |
| 10.301.0013.1059.0000 | Aquisição de Equip. e Materiais Permanentes - Hosp. e Ambulatório | 0,00 | 120.000,00 | 0,00 | 120.000,00 | | |
| 10.301.0013.2053.0000 | Manutenção do Fundo Municipal de Saúde - FMS | 0,00 | 0,00 | 2.200.000,00 | 2.200.000,00 | | |
| 10.301.0013.2105.0000 | Manutenção do Programa Bolsa Saúde | 0,00 | 0,00 | 190.000,00 | 190.000,00 | | |
| 10.301.0013.2121.0000 | Implantação e Manut. de Centro de Atenção Psicossocial | 0,00 | 0,00 | 100.000,00 | 100.000,00 | | |
| 10.301.0013.2122.0000 | Manutenção do Programa Mais Médicos | 0,00 | 0,00 | 110.000,00 | 110.000,00 | | |
| 10 | 301 | 0014 | Atenção Básica | 0,00 | 0,00 | 5.750.000,00 | 5.750.000,00 |
| 10.301.0014.2054.0000 | Manutenção do Programa de Agentes Comunitários de Saúde - ACS | 0,00 | 0,00 | 1.600.000,00 | 1.600.000,00 | | |
| 10.301.0014.2055.0000 | Manutenção do Programa Saúde Bucal - SB | 0,00 | 0,00 | 600.000,00 | 600.000,00 | | |
| 10.301.0014.2056.0000 | Manutenção do Programa Saúde da Família - SF | 0,00 | 0,00 | 1.800.000,00 | 1.800.000,00 | | |
| 10.301.0014.2057.0000 | Manutenção do Piso da Atenção Básica Fixo - PAB | 0,00 | 0,00 | 1.200.000,00 | 1.200.000,00 | | |
| 10.301.0014.2058.0000 | Manutenção dos Núcleos de Apoio à Saúde da Família - NASF | 0,00 | 0,00 | 300.000,00 | 300.000,00 | | |
| 10.301.0014.2059.0000 | Manutenção da Compensação de Especificidades Regionais | 0,00 | 0,00 | 250.000,00 | 250.000,00 | | |
| 10 | 301 | 0016 | Investimento em Saúde | 0,00 | 1.000.000,00 | 1.000.000,00 | |
| 10.301.0016.1057.0000 | Construção, Ampliação e/ou Reforma de Unidades de Saúde - FMS | 0,00 | 600.000,00 | 0,00 | 600.000,00 | | |
| 10.301.0016.1058.0000 | Aquisição de Equipamentos e Materiais Permanentes - FMS | 0,00 | 400.000,00 | 0,00 | 400.000,00 | | |
| 10 | 302 | Assistência Hospitalar e Ambulatorial | 0,00 | 0,00 | 3.680.000,00 | 3.680.000,00 | |
| 10 | 302 | 0015 | Média e Alta Complexidade Ambulatorial e Hospitalar | 0,00 | 0,00 | 3.380.000,00 | 3.380.000,00 |
| 10.302.0015.2060.0000 | Ações de Média e Alta Complexidade Ambulatorial e Hospitalar | 0,00 | 0,00 | 2.800.000,00 | 2.800.000,00 | | |
| 10.302.0015.2061.0000 | Manutenção das Atividades Hospitalares e Ambulatoriais | 0,00 | 0,00 | 300.000,00 | 300.000,00 | | |
| 10.302.0015.2123.0000 | Serviços de Atendimento Móvel de Urgência - SAMU | 0,00 | 0,00 | 120.000,00 | 120.000,00 | | |
| 10.302.0015.2124.0000 | Implantação E Manutenção do Nucleo de Tecnologia e Saúde | 0,00 | 0,00 | 80.000,00 | 80.000,00 | | |
| 10.302.0015.2125.0000 | Implantação e Manutenção do Centro e Hemodialise | 0,00 | 0,00 | 80.000,00 | 80.000,00 | | |
| 10 | 302 | 0017 | Assistência Farmacêutica | 0,00 | 0,00 | 300.000,00 | 300.000,00 |
| 10.302.0017.2062.0000 | Programa de Assistência Farmacêutica Básica | 0,00 | 0,00 | 300.000,00 | 300.000,00 | | |
| 10 | 303 | Suporte Profilático e Terapêutico | 0,00 | 60.000,00 | 130.000,00 | 190.000,00 | |
| 10 | 303 | 0015 | Média e Alta Complexidade Ambulatorial e Hospitalar | 0,00 | 0,00 | 130.000,00 | 130.000,00 |
| 10.303.0015.2063.0000 | Manutenção das Atividades do Profilático e Terapêutico | 0,00 | 0,00 | 130.000,00 | 130.000,00 | | |
| 10 | 303 | 0016 | Investimento em Saúde | 0,00 | 60.000,00 | 0,00 | 60.000,00 |
| 10.303.0016.1060.0000 | Aquisição de Equipamentos P/Suporte Profilático e Terapêutico | 0,00 | 60.000,00 | 0,00 | 60.000,00 | | |
| 10 | 304 | Vigilância Sanitária | 0,00 | 340.000,00 | 120.000,00 | 460.000,00 | |
| 10 | 304 | 0016 | Investimento em Saúde | 0,00 | 340.000,00 | 0,00 | 340.000,00 |
| 10.304.0016.1061.0000 | Construção, Ampliação e/ou Reforma de Unid. de Vigilância Sanitária | 0,00 | 280.000,00 | 0,00 | 280.000,00 | | |
| 10.304.0016.1062.0000 | Aquisição de Equip. e Materiais Permanentes - Vigilância Sanitária | 0,00 | 60.000,00 | 0,00 | 60.000,00 | | |
| 10 | 304 | 0018 | Vigilância em Saúde | 0,00 | 0,00 | 120.000,00 | 120.000,00 |
| 10.304.0018.2064.0000 | Ações Estruturantes de Vigilância Sanitária | 0,00 | 0,00 | 120.000,00 | 120.000,00 | | |
| 10 | 305 | Vigilância Epidemiológica | 0,00 | 50.000,00 | 140.000,00 | 190.000,00 | |
| 10 | 305 | 0016 | Investimento em Saúde | 0,00 | 50.000,00 | 0,00 | 50.000,00 |
| 10.305.0016.1063.0000 | Aquisição de Equip. e Mat. Permanente - Vigilância Epidemiológica | 0,00 | 50.000,00 | 0,00 | 50.000,00 | | |

**PREFEITURA MUNICIPAL DE SANTA RITA**

Praça Dr. Carlos Macieira, S/N, Centro - CNPJ:63441836/0001-41

Orçamento Programa - Exercício de 2018

Anexo 07

Page 4

**PROGRAMA DE TRABALHO DO GOVERNO
DEMONSTRATIVO DE FUNÇÕES, SUBFUNÇÕES E PROGRAMAS
POR PROJETOS, ATIVIDADES E OPERAÇÕES ESPECIAIS**
(Inc.II, § 2º, Art.2º)

| Código | Especificação | Operação Especial | Projetos | Atividades | T o t a l |
|-----------------------|-----------------------------------------------------------------------|--------------------------------------------------------|--------------|---------------|---------------|
| 10 | Saúde | 0,00 | 2.532.000,00 | 13.290.000,00 | 15.822.000,00 |
| 10 | 305 | Vigilância Epidemiológica | 0,00 | 50.000,00 | 140.000,00 |
| 10 | 305 0019 | Vigilância Epidemiológica | 0,00 | 0,00 | 140.000,00 |
| 10.305.0019.2065.0000 | Manutenção do Programa de Vigilância Epidemiológica | 0,00 | 0,00 | 140.000,00 | 140.000,00 |
| 10 | 367 | Educação Especial | 0,00 | 0,00 | 100.000,00 |
| 10 | 367 0014 | Atenção Básica | 0,00 | 0,00 | 100.000,00 |
| 10.367.0014.2066.0000 | Manutenção do Programa Saúde na Escola - PSE | 0,00 | 0,00 | 100.000,00 | 100.000,00 |
| 11 | Trabalho | 0,00 | 0,00 | 759.000,00 | 759.000,00 |
| 11 | 333 | Empregabilidade | 0,00 | 0,00 | 759.000,00 |
| 11 | 333 0033 | Capacitação e Qualificação Profissional do Trabalhador | 0,00 | 0,00 | 539.000,00 |
| 11.333.0033.2030.0000 | Manutenção de Atividades de Emprego e Renda | 0,00 | 0,00 | 264.000,00 | 264.000,00 |
| 11.333.0033.2031.0000 | Apoio e Promoção de Capacitação Profissional | 0,00 | 0,00 | 65.000,00 | 65.000,00 |
| 11.333.0033.2112.0000 | Implantação e Manut. de Centro de Inovação e Capacitação Profissional | 0,00 | 0,00 | 60.000,00 | 60.000,00 |
| 11.333.0033.2113.0000 | Manutenção do Programa Programa Habilitação na Mão | 0,00 | 0,00 | 60.000,00 | 60.000,00 |
| 11.333.0033.2114.0000 | Manutenção do Programa Jovem Aprendiz | 0,00 | 0,00 | 60.000,00 | 60.000,00 |
| 11.333.0033.2115.0000 | Implantação e Manut. de Nucleo de Prevenção de Acidentes | 0,00 | 0,00 | 30.000,00 | 30.000,00 |
| 11 | 333 0034 | Programa Mais renda | 0,00 | 0,00 | 220.000,00 |
| 11.333.0034.2116.0000 | Manutenção do Programa Programa Mais Renda | 0,00 | 0,00 | 60.000,00 | 60.000,00 |
| 11.333.0034.2117.0000 | Manutenção do Programa Cidadão Empreendedor | 0,00 | 0,00 | 100.000,00 | 100.000,00 |
| 11.333.0034.2118.0000 | Manutenção do Programa Bolsa Trabalho | 0,00 | 0,00 | 60.000,00 | 60.000,00 |
| 12 | Educação | 0,00 | 5.715.000,00 | 40.293.000,00 | 46.008.000,00 |
| 12 | 122 | Administração Geral | 0,00 | 1.315.000,00 | 903.000,00 |
| 12 | 122 0005 | Expansão, valorização e Melhoria do Ensino | 0,00 | 915.000,00 | 799.000,00 |
| 12.122.0005.1008.0000 | Construção, Ampliação e/ou Reforma de Farol da Educação | 0,00 | 193.000,00 | 0,00 | 193.000,00 |
| 12.122.0005.1009.0000 | Aquisição de Veículos para o Transporte Escolar | 0,00 | 270.000,00 | 0,00 | 270.000,00 |
| 12.122.0005.1010.0000 | Aquisição de Veículos para Educação | 0,00 | 130.000,00 | 0,00 | 130.000,00 |
| 12.122.0005.1011.0000 | Aquisição de Equip. e Materiais Permanentes - Educação | 0,00 | 65.000,00 | 0,00 | 65.000,00 |
| 12.122.0005.1012.0000 | Construção, Ampliação e/ou Reforma de Creches | 0,00 | 257.000,00 | 0,00 | 257.000,00 |
| 12.122.0005.2011.0000 | Manutenção e Funcionamento da Secretaria de Educação | 0,00 | 0,00 | 600.000,00 | 600.000,00 |
| 12.122.0005.2012.0000 | Manutenção de Conselhos Municipais de Educação | 0,00 | 0,00 | 39.000,00 | 39.000,00 |
| 12.122.0005.2013.0000 | Manutenção de Laboratórios de Informática | 0,00 | 0,00 | 65.000,00 | 65.000,00 |
| 12.122.0005.2014.0000 | Manutenção do Farol da Educação | 0,00 | 0,00 | 65.000,00 | 65.000,00 |
| 12.122.0005.2104.0000 | Ações para Implantação de Polo Universitário | 0,00 | 0,00 | 30.000,00 | 30.000,00 |
| 12 | 122 0006 | Ensino Fundamental | 0,00 | 400.000,00 | 104.000,00 |
| 12.122.0006.1007.0000 | Construção, Ampliação e/ou Reforma de Unidades Escolares | 0,00 | 400.000,00 | 0,00 | 400.000,00 |
| 12.122.0006.2009.0000 | Capacitação de Profissionais da Educação | 0,00 | 0,00 | 39.000,00 | 39.000,00 |
| 12.122.0006.2010.0000 | Realização de Oficinas Pedagógicas | 0,00 | 0,00 | 65.000,00 | 65.000,00 |
| 12 | 306 | Alimentação e Nutrição | 0,00 | 0,00 | 1.300.000,00 |
| 12 | 306 0008 | Alimentação Escolar | 0,00 | 0,00 | 1.300.000,00 |
| 12.306.0008.2015.0000 | Manutenção do Programa Nac. de Merenda Escolar | 0,00 | 0,00 | 1.300.000,00 | 1.300.000,00 |
| 12 | 361 | Ensino Fundamental | 0,00 | 4.400.000,00 | 27.410.000,00 |

**PREFEITURA MUNICIPAL DE SANTA RITA**

Praça Dr. Carlos Macieira, S/N, Centro - CNPJ:63441836/0001-41

Orçamento Programa

- Exercício de 2018

Anexo 07

Page 5

**PROGRAMA DE TRABALHO DO GOVERNO
DEMONSTRATIVO DE FUNÇÕES, SUBFUNÇÕES E PROGRAMAS
POR PROJETOS, ATIVIDADES E OPERAÇÕES ESPECIAIS**

(Inc.II, § 2º, Art.2º)

| Código | Especificação | Operação Especial | Projetos | Atividades | T o t a l | | |
|-----------------------|----------------------------------------------------------------------|-------------------------------------------|-------------------------------------------------|---------------|---------------|---------------|---------------|
| 12 | Educação | 0,00 | 5.715.000,00 | 40.293.000,00 | 46.008.000,00 | | |
| 12 | 361 | Ensino Fundamental | 0,00 | 4.400.000,00 | 27.410.000,00 | 31.810.000,00 | |
| 12 | 361 | 0005 | Expansão, valorização e Melhoria do Ensino | 0,00 | 0,00 | 2.010.000,00 | 2.010.000,00 |
| 12.361.0005.2017.0000 | Manutenção do Desenvolvimento do Ensino - MDE | 0,00 | 0,00 | 1.800.000,00 | 1.800.000,00 | | |
| 12.361.0005.2018.0000 | Distribuição de Livros Didáticos - Farol Da Educação | 0,00 | 0,00 | 130.000,00 | 130.000,00 | | |
| 12.361.0005.2019.0000 | Manutenção do Programa Dinheiro Direto na Escola - PDDE | 0,00 | 0,00 | 80.000,00 | 80.000,00 | | |
| 12 | 361 | 0006 | Ensino Fundamental | 0,00 | 4.400.000,00 | 25.000.000,00 | 29.400.000,00 |
| 12.361.0006.1053.0000 | Construção de Poços Artesianos/Cacimbas - FUNDEB 40% | 0,00 | 400.000,00 | 0,00 | 400.000,00 | | |
| 12.361.0006.1054.0000 | Aquisição de veículos para Rede Municipal de Ensino - FUNDEB | 0,00 | 400.000,00 | 0,00 | 400.000,00 | | |
| 12.361.0006.1055.0000 | Aquisição de Equipamentos e Material Permanente - FUNDEB | 0,00 | 800.000,00 | 0,00 | 800.000,00 | | |
| 12.361.0006.1056.0000 | Construção, Ampliação e/ou Reforma de Unidades Escolares - FUNDEB | 0,00 | 2.800.000,00 | 0,00 | 2.800.000,00 | | |
| 12.361.0006.2047.0000 | Manutenção de Atividades da Educação 40% - Ensino Fundamental | 0,00 | 0,00 | 5.000.000,00 | 5.000.000,00 | | |
| 12.361.0006.2048.0000 | Remuneração dos Profissionais do Magistério 60% - Ensino Fundamental | 0,00 | 0,00 | 20.000.000,00 | 20.000.000,00 | | |
| 12 | 361 | 0010 | Transporte Escolar para o Ensino Fundamental | 0,00 | 0,00 | 400.000,00 | 400.000,00 |
| 12.361.0010.2016.0000 | Manutenção do Programa de Transporte Escolar | 0,00 | 0,00 | 400.000,00 | 400.000,00 | | |
| 12 | 362 | Ensino Médio | 0,00 | 0,00 | 8.000.000,00 | 8.000.000,00 | |
| 12 | 362 | 0007 | Educação Infantil | 0,00 | 0,00 | 8.000.000,00 | 8.000.000,00 |
| 12.362.0007.2049.0000 | Manutenção de Atividades da Educação 40% - Educação Infantil | 0,00 | 0,00 | 2.000.000,00 | 2.000.000,00 | | |
| 12.362.0007.2050.0000 | Remuneração dos Profissionais do Magistério 60% - Ensino Infantil | 0,00 | 0,00 | 6.000.000,00 | 6.000.000,00 | | |
| 12 | 366 | Educação de Jovens e Adultos | 0,00 | 0,00 | 2.680.000,00 | 2.680.000,00 | |
| 12 | 366 | 0009 | Ensino Supletivo e Educação de Jovens e Adultos | 0,00 | 0,00 | 2.680.000,00 | 2.680.000,00 |
| 12.366.0009.2020.0000 | Manutenção da Educação de Jovens e Adultos | 0,00 | 0,00 | 80.000,00 | 80.000,00 | | |
| 12.366.0009.2051.0000 | Manutenção de Atividades da Educação 40% - E. J. A. | 0,00 | 0,00 | 600.000,00 | 600.000,00 | | |
| 12.366.0009.2052.0000 | Remuneração dos Profissionais do Magistério 60% - E. J. A. | 0,00 | 0,00 | 2.000.000,00 | 2.000.000,00 | | |
| 13 | Cultura | 0,00 | 120.000,00 | 514.000,00 | 634.000,00 | | |
| 13 | 392 | Difusão Cultural | 0,00 | 120.000,00 | 514.000,00 | 634.000,00 | |
| 13 | 392 | 0011 | Difusão Cultural | 0,00 | 120.000,00 | 514.000,00 | 634.000,00 |
| 13.392.0011.1065.0000 | Construção de Centro de Convenções | 0,00 | 120.000,00 | 0,00 | 120.000,00 | | |
| 13.392.0011.2042.0000 | Desenvolvimento de Atividades Culturais e Folclóricas | 0,00 | 0,00 | 514.000,00 | 514.000,00 | | |
| 14 | Direitos da Cidadania | 0,00 | 65.000,00 | 549.000,00 | 614.000,00 | | |
| 14 | 422 | Direitos Individuais, Coletivos e Difusos | 0,00 | 65.000,00 | 549.000,00 | 614.000,00 | |
| 14 | 422 | 0036 | Direitos Individuais, Coletivos e Difusos | 0,00 | 65.000,00 | 257.000,00 | 322.000,00 |
| 14.422.0036.1051.0000 | Aquisição de Equip. e Materiais Permanentes - Igualdade Racial | 0,00 | 65.000,00 | 0,00 | 65.000,00 | | |
| 14.422.0036.2044.0000 | Manutenção e Funcionamento da Sec. de Igualdade Racial | 0,00 | 0,00 | 257.000,00 | 257.000,00 | | |
| 14 | 422 | 0037 | Combate à Violência Contra a Mulher | 0,00 | 0,00 | 292.000,00 | 292.000,00 |
| 14.422.0037.2045.0000 | Manutenção e Funcionamento da Secretaria da Mulher | 0,00 | 0,00 | 252.000,00 | 252.000,00 | | |
| 14.422.0037.2120.0000 | Ações de Proteção e Inclusão Soc. das Mulheres | 0,00 | 0,00 | 40.000,00 | 40.000,00 | | |
| 15 | Urbanismo | 0,00 | 2.418.000,00 | 1.522.000,00 | 3.940.000,00 | | |

**PREFEITURA MUNICIPAL DE SANTA RITA**

Praça Dr. Carlos Macieira, S/N, Centro - CNPJ:63441836/0001-41

Orçamento Programa

- Exercício de 2018

Anexo 07

Page 6

**PROGRAMA DE TRABALHO DO GOVERNO
DEMONSTRATIVO DE FUNÇÕES, SUBFUNÇÕES E PROGRAMAS
POR PROJETOS, ATIVIDADES E OPERAÇÕES ESPECIAIS**

(Inc.II, § 2º, Art.2º)

| Código | Especificação | Operação Especial | Projetos | Atividades | T o t a l |
|-----------------------|------------------------------------------------------------------------------|-------------------|--------------|--------------|--------------|
| 15 | Urbanismo | 0,00 | 2.418.000,00 | 1.522.000,00 | 3.940.000,00 |
| 15 | 122 Administração Geral | 0,00 | 0,00 | 1.150.000,00 | 1.150.000,00 |
| 15 | 122 0002 Administração Geral | 0,00 | 0,00 | 1.150.000,00 | 1.150.000,00 |
| 15.122.0002.2039.0000 | Manutenção e Funcion. da Sec. de Infra, Obras, Urban. Habit. e Saneamento | 0,00 | 0,00 | 1.150.000,00 | 1.150.000,00 |
| 15 | 451 Infra-Estrutura Urbana | 0,00 | 1.930.000,00 | 322.000,00 | 2.252.000,00 |
| 15 | 451 0026 Desenvolvimento Urbano e Infra Estrutura | 0,00 | 386.000,00 | 129.000,00 | 515.000,00 |
| 15.451.0026.1023.0000 | Construção/Ampliação de Esgotos, Bueiros e Galerias | 0,00 | 129.000,00 | 0,00 | 129.000,00 |
| 15.451.0026.1024.0000 | Construção, Ampliação e Recuperação de Praças, Parques e Jardins | 0,00 | 257.000,00 | 0,00 | 257.000,00 |
| 15.451.0026.2037.0000 | Manutenção de Esgotos, Bueiros e Galerias | 0,00 | 0,00 | 129.000,00 | 129.000,00 |
| 15 | 451 0027 Vias e Logradouros Urbanos | 0,00 | 1.544.000,00 | 193.000,00 | 1.737.000,00 |
| 15.451.0027.1026.0000 | Construção, Ampliação e/ou Recuperação de Meios Fios, Sarjetas e Galerias | 0,00 | 491.000,00 | 0,00 | 491.000,00 |
| 15.451.0027.1027.0000 | Implantação do Sistema de Sinalização de Vias Urbanas | 0,00 | 65.000,00 | 0,00 | 65.000,00 |
| 15.451.0027.1028.0000 | Pavimentação/Recuperação de Vias Urbanas | 0,00 | 888.000,00 | 0,00 | 888.000,00 |
| 15.451.0027.1067.0000 | Construção de Passagens e Passarelas | 0,00 | 100.000,00 | 0,00 | 100.000,00 |
| 15.451.0027.2038.0000 | Manutenção de Vias Urbanas, Meios Fios, Sarjetas e Galerias | 0,00 | 0,00 | 193.000,00 | 193.000,00 |
| 15 | 452 Serviços Urbanos | 0,00 | 488.000,00 | 50.000,00 | 538.000,00 |
| 15 | 452 0002 Administração Geral | 0,00 | 167.000,00 | 0,00 | 167.000,00 |
| 15.452.0002.1046.0000 | Aquisição de Equip. e Mat. Permanentes - Infra, Obras, Urb. Habit. e Saneam. | 0,00 | 167.000,00 | 0,00 | 167.000,00 |
| 15 | 452 0026 Desenvolvimento Urbano e Infra Estrutura | 0,00 | 0,00 | 50.000,00 | 50.000,00 |
| 15.452.0026.2110.0000 | Implantação de Ilhas de Internet | 0,00 | 0,00 | 50.000,00 | 50.000,00 |
| 15 | 452 0028 Estradas Vicinais | 0,00 | 321.000,00 | 0,00 | 321.000,00 |
| 15.452.0028.1047.0000 | Aquisição de Máquinas Pesadas e Equipamentos | 0,00 | 321.000,00 | 0,00 | 321.000,00 |
| 16 | Habitação | 0,00 | 742.000,00 | 100.000,00 | 842.000,00 |
| 16 | 481 Habitação Rural | 0,00 | 321.000,00 | 0,00 | 321.000,00 |
| 16 | 481 0030 Programa Nossa Casa | 0,00 | 321.000,00 | 0,00 | 321.000,00 |
| 16.481.0030.1037.0000 | Construção de Unidades Habitacionais Zona Rural | 0,00 | 321.000,00 | 0,00 | 321.000,00 |
| 16 | 482 Habitação Urbana | 0,00 | 421.000,00 | 100.000,00 | 521.000,00 |
| 16 | 482 0030 Programa Nossa Casa | 0,00 | 421.000,00 | 100.000,00 | 521.000,00 |
| 16.482.0030.1038.0000 | Construção de Unidades Habitacionais Zona Urbana | 0,00 | 321.000,00 | 0,00 | 321.000,00 |
| 16.482.0030.1068.0000 | Aquisição de Terrenos para Habitação | 0,00 | 100.000,00 | 0,00 | 100.000,00 |
| 16.482.0030.2111.0000 | Manutenção do Programa de Habitação | 0,00 | 0,00 | 100.000,00 | 100.000,00 |
| 17 | Saneamento | 0,00 | 828.000,00 | 65.000,00 | 893.000,00 |
| 17 | 511 Saneamento Básico Rural | 0,00 | 519.000,00 | 65.000,00 | 584.000,00 |
| 17 | 511 0031 Saneamento Básico | 0,00 | 519.000,00 | 65.000,00 | 584.000,00 |
| 17.511.0031.1040.0000 | Construção, Ampliação de Sistemas de Abastecimento de Água | 0,00 | 519.000,00 | 0,00 | 519.000,00 |
| 17.511.0031.2033.0000 | Manutenção de Sistemas de Abastecimento de Água | 0,00 | 0,00 | 65.000,00 | 65.000,00 |
| 17 | 512 Saneamento Básico Urbano | 0,00 | 309.000,00 | 0,00 | 309.000,00 |

**PREFEITURA MUNICIPAL DE SANTA RITA**

Praça Dr. Carlos Macieira, S/N, Centro - CNPJ:63441836/0001-41

Orçamento Programa

Exercício de 2018

Anexo 07

Page 7

**PROGRAMA DE TRABALHO DO GOVERNO
DEMONSTRATIVO DE FUNÇÕES, SUBFUNÇÕES E PROGRAMAS
POR PROJETOS, ATIVIDADES E OPERAÇÕES ESPECIAIS**

(Inc.II, § 2º, Art.2º)

| Código | Especificação | Operação Especial | Projetos | Atividades | T o t a l |
|-----------------------|-------------------------------------------------------------------------------|-------------------|------------|--------------|--------------|
| 17 | Saneamento | 0,00 | 828.000,00 | 65.000,00 | 893.000,00 |
| 17 | 512 Saneamento Básico Urbano | 0,00 | 309.000,00 | 0,00 | 309.000,00 |
| 17 | 512 0031 Saneamento Básico | 0,00 | 309.000,00 | 0,00 | 309.000,00 |
| 17.512.0031.1041.0000 | Construção de Módulos Sanitários Domiciliares | 0,00 | 206.000,00 | 0,00 | 206.000,00 |
| 17.512.0031.1042.0000 | Construção de Fossas Sépticas | 0,00 | 103.000,00 | 0,00 | 103.000,00 |
| 18 | Gestão Ambiental | 0,00 | 260.000,00 | 1.069.000,00 | 1.329.000,00 |
| 18 | 452 Serviços Urbanos | 0,00 | 0,00 | 555.000,00 | 555.000,00 |
| 18 | 452 0029 Desenvolvimento de Serviços Urbanos | 0,00 | 0,00 | 555.000,00 | 555.000,00 |
| 18.452.0029.2028.0000 | Manutenção dos Serviços de Limpeza Publica | 0,00 | 0,00 | 555.000,00 | 555.000,00 |
| 18 | 541 Preservação e Conservação Ambiental | 0,00 | 260.000,00 | 514.000,00 | 774.000,00 |
| 18 | 541 0032 Proteção e Preservação Ambiental | 0,00 | 260.000,00 | 514.000,00 | 774.000,00 |
| 18.541.0032.1032.0000 | Reflorestamento de Margens de Rios e Riachos | 0,00 | 65.000,00 | 0,00 | 65.000,00 |
| 18.541.0032.1033.0000 | Implantação de Viveiros de Mudás de Plantas Nativas | 0,00 | 65.000,00 | 0,00 | 65.000,00 |
| 18.541.0032.1034.0000 | Preservação e Conservação Ambiental | 0,00 | 65.000,00 | 0,00 | 65.000,00 |
| 18.541.0032.1035.0000 | Aquisição de Equip. e Materiais Permanentes - Meio Ambiente | 0,00 | 65.000,00 | 0,00 | 65.000,00 |
| 18.541.0032.2029.0000 | Manutenção e Funcionamento da Sec. de Meio Amb. e Rec. naturais | 0,00 | 0,00 | 514.000,00 | 514.000,00 |
| 20 | Agricultura | 0,00 | 531.000,00 | 635.000,00 | 1.166.000,00 |
| 20 | 605 Abastecimento | 0,00 | 531.000,00 | 635.000,00 | 1.166.000,00 |
| 20 | 605 0025 Produção Agrícola | 0,00 | 531.000,00 | 635.000,00 | 1.166.000,00 |
| 20.605.0025.1020.0000 | Aquisição de Patrulha Mecanizada e/ou Implementos Agrícolas | 0,00 | 386.000,00 | 0,00 | 386.000,00 |
| 20.605.0025.1021.0000 | Aquisição de Equip. e Materiais Permanentes - Agricultura | 0,00 | 65.000,00 | 0,00 | 65.000,00 |
| 20.605.0025.1066.0000 | Perfuração de Açudes, Cacimbas e Canais | 0,00 | 80.000,00 | 0,00 | 80.000,00 |
| 20.605.0025.2025.0000 | Apoio ao Desenvolvimento da Agricultura Familiar Rural | 0,00 | 0,00 | 129.000,00 | 129.000,00 |
| 20.605.0025.2026.0000 | Manutenção e Funcionamento da Secretaria de Agricultura | 0,00 | 0,00 | 386.000,00 | 386.000,00 |
| 20.605.0025.2108.0000 | Manutenção do Programa Bolsa Agrícola | 0,00 | 0,00 | 40.000,00 | 40.000,00 |
| 20.605.0025.2109.0000 | Manutenção de Feiras e Produção de Alimentos Locais | 0,00 | 0,00 | 80.000,00 | 80.000,00 |
| 22 | Indústria | 0,00 | 223.000,00 | 580.000,00 | 803.000,00 |
| 22 | 692 Comercialização | 0,00 | 223.000,00 | 580.000,00 | 803.000,00 |
| 22 | 692 0035 Promoção Comercial e Industrial | 0,00 | 223.000,00 | 580.000,00 | 803.000,00 |
| 22.692.0035.1043.0000 | Aquisição de Equip. e Mat. Permanentes - Emprego, Renda, Indústria e Comércio | 0,00 | 103.000,00 | 0,00 | 103.000,00 |
| 22.692.0035.1070.0000 | Construção ou Reforma de Abatedouro Municipal | 0,00 | 120.000,00 | 0,00 | 120.000,00 |
| 22.692.0035.2034.0000 | Manutenção e Funcion. Sec. de Emprego, Renda, Indústria e Comércio | 0,00 | 0,00 | 520.000,00 | 520.000,00 |
| 22.692.0035.2119.0000 | Ações para Reimplantação de Distrito Industrial | 0,00 | 0,00 | 60.000,00 | 60.000,00 |
| 23 | Comércio e Serviços | 0,00 | 52.000,00 | 129.000,00 | 181.000,00 |
| 23 | 605 Abastecimento | 0,00 | 52.000,00 | 129.000,00 | 181.000,00 |
| 23 | 605 0038 Desenvolvimento da Pesca e Aquicultura | 0,00 | 52.000,00 | 129.000,00 | 181.000,00 |
| 23.605.0038.1052.0000 | Aquisição de Equip. e Materiais Permanentes - Pesca e Aquicultura | 0,00 | 52.000,00 | 0,00 | 52.000,00 |
| 23.605.0038.2046.0000 | Manutenção e Funcionamento da Sec. de Pesca e Aquicultura | 0,00 | 0,00 | 129.000,00 | 129.000,00 |



PREFEITURA MUNICIPAL DE SANTA RITA

Praça Dr. Carlos Macieira, S/N, Centro - CNPJ:63441836/0001-41

Orçamento Programa - Exercício de 2018

Anexo 07

Page 8

PROGRAMA DE TRABALHO DO GOVERNO DEMONSTRATIVO DE FUNÇÕES, SUBFUNÇÕES E PROGRAMAS POR PROJETOS, ATIVIDADES E OPERAÇÕES ESPECIAIS

(Inc.II, § 2º, Art.2º)

| Código | Especificação | Operação Especial | Projetos | Atividades | T o t a l |
|-----------------------|---------------------------------------------------------------|-------------------|--------------|------------|--------------|
| 23 | Comércio e Serviços | 0,00 | 52.000,00 | 129.000,00 | 181.000,00 |
| 23 | 605 Abastecimento | 0,00 | 52.000,00 | 129.000,00 | 181.000,00 |
| 25 | Energia | 0,00 | 253.000,00 | 129.000,00 | 382.000,00 |
| 25 | 751 Conservação de Energia | 0,00 | 60.000,00 | 129.000,00 | 189.000,00 |
| 25 | 751 0026 Desenvolvimento Urbano e Infra Estrutura | 0,00 | 60.000,00 | 0,00 | 60.000,00 |
| 25.751.0026.1069.0000 | Implantação de Sistema Energia Solar e Eolica | 0,00 | 60.000,00 | 0,00 | 60.000,00 |
| 25 | 751 0029 Desenvolvimento de Serviços Urbanos | 0,00 | 0,00 | 129.000,00 | 129.000,00 |
| 25.751.0029.2040.0000 | Manutenção da Iluminação Pública | 0,00 | 0,00 | 129.000,00 | 129.000,00 |
| 25 | 752 Energia Elétrica | 0,00 | 193.000,00 | 0,00 | 193.000,00 |
| 25 | 752 0026 Desenvolvimento Urbano e Infra Estrutura | 0,00 | 193.000,00 | 0,00 | 193.000,00 |
| 25.752.0026.1029.0000 | Construção e/ou Expansão da Eletrificação Publica | 0,00 | 193.000,00 | 0,00 | 193.000,00 |
| 26 | Transporte | 0,00 | 1.330.000,00 | 257.000,00 | 1.587.000,00 |
| 26 | 782 Transporte Rodoviário | 0,00 | 1.330.000,00 | 257.000,00 | 1.587.000,00 |
| 26 | 782 0026 Desenvolvimento Urbano e Infra Estrutura | 0,00 | 129.000,00 | 0,00 | 129.000,00 |
| 26.782.0026.1048.0000 | Construção, Ampl., Reforma do Terminal Rodoviário | 0,00 | 129.000,00 | 0,00 | 129.000,00 |
| 26 | 782 0028 Estradas Vicinais | 0,00 | 1.201.000,00 | 0,00 | 1.201.000,00 |
| 26.782.0028.1030.0000 | Construção/Recuperação de Pontes e Bueiros | 0,00 | 337.000,00 | 0,00 | 337.000,00 |
| 26.782.0028.1031.0000 | Melhoria e/ou Expansão de Estradas Vicinais e Vias de Acesso. | 0,00 | 864.000,00 | 0,00 | 864.000,00 |
| 26 | 782 0029 Desenvolvimento de Serviços Urbanos | 0,00 | 0,00 | 257.000,00 | 257.000,00 |
| 26.782.0029.2041.0000 | Manutenção de Estradas Vicinais, Pontes e Bueiros | 0,00 | 0,00 | 257.000,00 | 257.000,00 |
| 27 | Desporto e Lazer | 0,00 | 560.000,00 | 130.000,00 | 690.000,00 |
| 27 | 812 Desporto Comunitário | 0,00 | 560.000,00 | 0,00 | 560.000,00 |
| 27 | 812 0012 Desporto Comunitário | 0,00 | 560.000,00 | 0,00 | 560.000,00 |
| 27.812.0012.1049.0000 | Construção, Ampliação e/ou Reforma de Estádios de Futebol | 0,00 | 260.000,00 | 0,00 | 260.000,00 |
| 27.812.0012.1050.0000 | Construção, Ampliação e/ou Reforma de Quadras e Ginásios | 0,00 | 300.000,00 | 0,00 | 300.000,00 |
| 27 | 813 Lazer | 0,00 | 0,00 | 130.000,00 | 130.000,00 |
| 27 | 813 0012 Desporto Comunitário | 0,00 | 0,00 | 130.000,00 | 130.000,00 |
| 27.813.0012.2043.0000 | Manutenção das Atividades Esportivas | 0,00 | 0,00 | 130.000,00 | 130.000,00 |
| 99 | Reserva de Contingência | 743.000,00 | 0,00 | 0,00 | 743.000,00 |
| 99 | 999 Reserva de Contingência | 743.000,00 | 0,00 | 0,00 | 743.000,00 |
| 99 | 999 9999 RESERVA DE CONTINGENCIA | 743.000,00 | 0,00 | 0,00 | 743.000,00 |
| 99.999.9999.9001.0000 | Reserva de Contingência | 743.000,00 | 0,00 | 0,00 | 743.000,00 |



PREFEITURA MUNICIPAL DE SANTA RITA

Praça Dr. Carlos Macieira, S/N, Centro - CNPJ:63441836/0001-41

Orçamento Programa - Exercício de 2018

Anexo 07

Page 9

PROGRAMA DE TRABALHO DO GOVERNO DEMONSTRATIVO DE FUNÇÕES, SUBFUNÇÕES E PROGRAMAS POR PROJETOS, ATIVIDADES E OPERAÇÕES ESPECIAIS

(Inc.II, § 2º, Art.2º)

| Código | Especificação | Operação Especial | Projetos | Atividades | T o t a l | |
|--------|---------------|-------------------|------------|---------------|---------------|---------------|
| | | TOTAL | 743.000,00 | 17.367.000,00 | 67.890.000,00 | 86.000.000,00 |

**PREFEITURA MUNICIPAL DE SANTA RITA**

Praça Dr. Carlos Macieira, S/N, Centro - CNPJ:63441836/0001-41

Orçamento Programa - Exercício de 2018

Anexo 08

Page 1

**DESPESA POR FUNÇÃO, SUBFUNÇÃO E PROGRAMAS
CONFORME O VÍNCULO COM OS RECURSOS**

(Inc.II, § 2º, Art.2º)

| Código | Especificação | Ordinário | Vinculado | Adm. Indireta | Total |
|-------------|-----------------------------------------------------|--------------|---------------|---------------|---------------|
| 01 | Legislativa | 2.300.000,00 | | | 2.300.000,00 |
| 01 031 | Ação Legislativa | 2.300.000,00 | | | 2.300.000,00 |
| 01 031 0001 | Ação Legislativa | 2.300.000,00 | | | 2.300.000,00 |
| 04 | Administração | 4.353.000,00 | | | 4.353.000,00 |
| 04 061 | Ação Judiciária | 514.000,00 | | | 514.000,00 |
| 04 061 0003 | Encargos Especiais | 514.000,00 | | | 514.000,00 |
| 04 122 | Administração Geral | 2.827.000,00 | | | 2.827.000,00 |
| 04 122 0002 | Administração Geral | 2.119.000,00 | | | 2.119.000,00 |
| 04 122 0026 | Desenvolvimento Urbano e Infra Estrutura | 65.000,00 | | | 65.000,00 |
| 04 122 0027 | Vias e Logradouros Urbanos | 643.000,00 | | | 643.000,00 |
| 04 123 | Administração Financeira | 383.000,00 | | | 383.000,00 |
| 04 123 0003 | Encargos Especiais | 63.000,00 | | | 63.000,00 |
| 04 123 0004 | Planejamento e Orçamentação | 320.000,00 | | | 320.000,00 |
| 04 211 | Relações Diplomáticas | 309.000,00 | | | 309.000,00 |
| 04 211 0036 | Direitos Individuais, Coletivos e Difusos | 309.000,00 | | | 309.000,00 |
| 04 271 | Previdência Básica | 320.000,00 | | | 320.000,00 |
| 04 271 0003 | Encargos Especiais | 320.000,00 | | | 320.000,00 |
| 08 | Assistência Social | 1.684.000,00 | 1.270.000,00 | | 2.954.000,00 |
| 08 122 | Administração Geral | 737.000,00 | | | 737.000,00 |
| 08 122 0021 | Gestão de Programas Sociais | 737.000,00 | | | 737.000,00 |
| 08 241 | Assistência ao Idoso | 577.000,00 | | | 577.000,00 |
| 08 241 0020 | Promoção da Assistência Social | 60.000,00 | | | 60.000,00 |
| 08 241 0021 | Gestão de Programas Sociais | 322.000,00 | | | 322.000,00 |
| 08 241 0022 | Amparo Assistencial à Criança e ao Adolescente | 65.000,00 | | | 65.000,00 |
| 08 241 0023 | Amparo Assistencial ao Idoso | 130.000,00 | | | 130.000,00 |
| 08 243 | Assistência à Criança e ao Adolescente | 220.000,00 | 930.000,00 | | 1.150.000,00 |
| 08 243 0020 | Promoção da Assistência Social | 220.000,00 | 400.000,00 | | 620.000,00 |
| 08 243 0021 | Gestão de Programas Sociais | | 450.000,00 | | 450.000,00 |
| 08 243 0024 | Erradicação do Trabalho Infantil | | 80.000,00 | | 80.000,00 |
| 08 244 | Assistência Comunitária | 150.000,00 | 340.000,00 | | 490.000,00 |
| 08 244 0020 | Promoção da Assistência Social | 150.000,00 | 340.000,00 | | 490.000,00 |
| 10 | Saúde | 4.122.000,00 | 11.700.000,00 | | 15.822.000,00 |
| 10 122 | Administração Geral | 960.000,00 | | | 960.000,00 |
| 10 122 0013 | Promoção da Saúde Pública | 960.000,00 | | | 960.000,00 |
| 10 301 | Atenção Básica | 3.162.000,00 | 7.080.000,00 | | 10.242.000,00 |
| 10 301 0013 | Promoção da Saúde Pública | 3.162.000,00 | 330.000,00 | | 3.492.000,00 |
| 10 301 0014 | Atenção Básica | | 5.750.000,00 | | 5.750.000,00 |
| 10 301 0016 | Investimento em Saúde | | 1.000.000,00 | | 1.000.000,00 |
| 10 302 | Assistência Hospitalar e Ambulatorial | | 3.680.000,00 | | 3.680.000,00 |
| 10 302 0015 | Média e Alta Complexidade Ambulatorial e Hospitalar | | 3.380.000,00 | | 3.380.000,00 |
| 10 302 0017 | Assistência Farmacêutica | | 300.000,00 | | 300.000,00 |
| 10 303 | Suporte Profilático e Terapêutico | | 190.000,00 | | 190.000,00 |
| 10 303 0015 | Média e Alta Complexidade Ambulatorial e Hospitalar | | 130.000,00 | | 130.000,00 |
| 10 303 0016 | Investimento em Saúde | | 60.000,00 | | 60.000,00 |
| 10 304 | Vigilância Sanitária | | 460.000,00 | | 460.000,00 |
| 10 304 0016 | Investimento em Saúde | | 340.000,00 | | 340.000,00 |
| 10 304 0018 | Vigilância em Saúde | | 120.000,00 | | 120.000,00 |

**PREFEITURA MUNICIPAL DE SANTA RITA**

Praça Dr. Carlos Macieira, S/N, Centro - CNPJ:63441836/0001-41

Orçamento Programa - Exercício de 2018

Anexo 08

Page 2

**DESPESA POR FUNÇÃO, SUBFUNÇÃO E PROGRAMAS
CONFORME O VÍNCULO COM OS RECURSOS**
(Inc.II, § 2º, Art.2º)

| Código | Especificação | Ordinário | Vinculado | Adm. Indireta | Total |
|-------------|--------------------------------------------------------|----------------------|---------------------|---------------|----------------------|
| 10 305 | Vigilância Epidemiológica | | 190.000,00 | | 190.000,00 |
| 10 305 0016 | Investimento em Saúde | | 50.000,00 | | 50.000,00 |
| 10 305 0019 | Vigilância Epidemiológica | | 140.000,00 | | 140.000,00 |
| 10 367 | Educação Especial | | 100.000,00 | | 100.000,00 |
| 10 367 0014 | Atenção Básica | | 100.000,00 | | 100.000,00 |
| 11 | Trabalho | 759.000,00 | | | 759.000,00 |
| 11 333 | Empregabilidade | 759.000,00 | | | 759.000,00 |
| 11 333 0033 | Capacitação e Qualificação Profissional do Trabalhador | 539.000,00 | | | 539.000,00 |
| 11 333 0034 | Programa Mais renda | 220.000,00 | | | 220.000,00 |
| 12 | Educação | 43.621.000,00 | 2.387.000,00 | | 46.008.000,00 |
| 12 122 | Administração Geral | 1.691.000,00 | 527.000,00 | | 2.218.000,00 |
| 12 122 0005 | Expansão, valorização e Melhoria do Ensino | 1.187.000,00 | 527.000,00 | | 1.714.000,00 |
| 12 122 0006 | Ensino Fundamental | 504.000,00 | | | 504.000,00 |
| 12 306 | Alimentação e Nutrição | | 1.300.000,00 | | 1.300.000,00 |
| 12 306 0008 | Alimentação Escolar | | 1.300.000,00 | | 1.300.000,00 |
| 12 361 | Ensino Fundamental | 31.330.000,00 | 480.000,00 | | 31.810.000,00 |
| 12 361 0005 | Expansão, valorização e Melhoria do Ensino | 1.930.000,00 | 80.000,00 | | 2.010.000,00 |
| 12 361 0006 | Ensino Fundamental | 29.400.000,00 | | | 29.400.000,00 |
| 12 361 0010 | Transporte Escolar para o Ensino Fundamental | | 400.000,00 | | 400.000,00 |
| 12 362 | Ensino Médio | 8.000.000,00 | | | 8.000.000,00 |
| 12 362 0007 | Educação Infantil | 8.000.000,00 | | | 8.000.000,00 |
| 12 366 | Educação de Jovens e Adultos | 2.600.000,00 | 80.000,00 | | 2.680.000,00 |
| 12 366 0009 | Ensino Supletivo e Educação de Jovens e Adultos | 2.600.000,00 | 80.000,00 | | 2.680.000,00 |
| 13 | Cultura | 634.000,00 | | | 634.000,00 |
| 13 392 | Difusão Cultural | 634.000,00 | | | 634.000,00 |
| 13 392 0011 | Difusão Cultural | 634.000,00 | | | 634.000,00 |
| 14 | Direitos da Cidadania | 614.000,00 | | | 614.000,00 |
| 14 422 | Direitos Individuais, Coletivos e Difusos | 614.000,00 | | | 614.000,00 |
| 14 422 0036 | Direitos Individuais, Coletivos e Difusos | 322.000,00 | | | 322.000,00 |
| 14 422 0037 | Combate à Violência Contra a Mulher | 292.000,00 | | | 292.000,00 |
| 15 | Urbanismo | 3.940.000,00 | | | 3.940.000,00 |
| 15 122 | Administração Geral | 1.150.000,00 | | | 1.150.000,00 |
| 15 122 0002 | Administração Geral | 1.150.000,00 | | | 1.150.000,00 |
| 15 451 | Infra-Estrutura Urbana | 2.252.000,00 | | | 2.252.000,00 |
| 15 451 0026 | Desenvolvimento Urbano e Infra Estrutura | 515.000,00 | | | 515.000,00 |
| 15 451 0027 | Vias e Logradouros Urbanos | 1.737.000,00 | | | 1.737.000,00 |
| 15 452 | Serviços Urbanos | 538.000,00 | | | 538.000,00 |
| 15 452 0002 | Administração Geral | 167.000,00 | | | 167.000,00 |
| 15 452 0026 | Desenvolvimento Urbano e Infra Estrutura | 50.000,00 | | | 50.000,00 |
| 15 452 0028 | Estradas Vicinais | 321.000,00 | | | 321.000,00 |
| 16 | Habitação | 842.000,00 | | | 842.000,00 |
| 16 481 | Habitação Rural | 321.000,00 | | | 321.000,00 |
| 16 481 0030 | Programa Nossa Casa | 321.000,00 | | | 321.000,00 |
| 16 482 | Habitação Urbana | 521.000,00 | | | 521.000,00 |
| 16 482 0030 | Programa Nossa Casa | 521.000,00 | | | 521.000,00 |

**PREFEITURA MUNICIPAL DE SANTA RITA**

Praça Dr. Carlos Macieira, S/N, Centro - CNPJ:63441836/0001-41

Orçamento Programa - Exercício de 2018

Anexo 08

Page 3

**DESPESA POR FUNÇÃO, SUBFUNÇÃO E PROGRAMAS
CONFORME O VÍNCULO COM OS RECURSOS**

(Inc.II, § 2º, Art.2º)

| Código | Especificação | Ordinário | Vinculado | Adm. Indireta | Total |
|-------------|------------------------------------------|--------------|-----------|---------------|--------------|
| 17 | Saneamento | 893.000,00 | | | 893.000,00 |
| 17 511 | Saneamento Básico Rural | 584.000,00 | | | 584.000,00 |
| 17 511 0031 | Saneamento Básico | 584.000,00 | | | 584.000,00 |
| 17 512 | Saneamento Básico Urbano | 309.000,00 | | | 309.000,00 |
| 17 512 0031 | Saneamento Básico | 309.000,00 | | | 309.000,00 |
| 18 | Gestão Ambiental | 1.329.000,00 | | | 1.329.000,00 |
| 18 452 | Serviços Urbanos | 555.000,00 | | | 555.000,00 |
| 18 452 0029 | Desenvolvimento de Serviços Urbanos | 555.000,00 | | | 555.000,00 |
| 18 541 | Preservação e Conservação Ambiental | 774.000,00 | | | 774.000,00 |
| 18 541 0032 | Proteção e Preservação Ambiental | 774.000,00 | | | 774.000,00 |
| 20 | Agricultura | 1.166.000,00 | | | 1.166.000,00 |
| 20 605 | Abastecimento | 1.166.000,00 | | | 1.166.000,00 |
| 20 605 0025 | Produção Agrícola | 1.166.000,00 | | | 1.166.000,00 |
| 22 | Indústria | 803.000,00 | | | 803.000,00 |
| 22 692 | Comercialização | 803.000,00 | | | 803.000,00 |
| 22 692 0035 | Promoção Comercial e Industrial | 803.000,00 | | | 803.000,00 |
| 23 | Comércio e Serviços | 181.000,00 | | | 181.000,00 |
| 23 605 | Abastecimento | 181.000,00 | | | 181.000,00 |
| 23 605 0038 | Desenvolvimento da Pesca e Aquicultura | 181.000,00 | | | 181.000,00 |
| 25 | Energia | 382.000,00 | | | 382.000,00 |
| 25 751 | Conservação de Energia | 189.000,00 | | | 189.000,00 |
| 25 751 0026 | Desenvolvimento Urbano e Infra Estrutura | 60.000,00 | | | 60.000,00 |
| 25 751 0029 | Desenvolvimento de Serviços Urbanos | 129.000,00 | | | 129.000,00 |
| 25 752 | Energia Elétrica | 193.000,00 | | | 193.000,00 |
| 25 752 0026 | Desenvolvimento Urbano e Infra Estrutura | 193.000,00 | | | 193.000,00 |
| 26 | Transporte | 1.587.000,00 | | | 1.587.000,00 |
| 26 782 | Transporte Rodoviário | 1.587.000,00 | | | 1.587.000,00 |
| 26 782 0026 | Desenvolvimento Urbano e Infra Estrutura | 129.000,00 | | | 129.000,00 |
| 26 782 0028 | Estradas Vicinais | 1.201.000,00 | | | 1.201.000,00 |
| 26 782 0029 | Desenvolvimento de Serviços Urbanos | 257.000,00 | | | 257.000,00 |
| 27 | Desporto e Lazer | 690.000,00 | | | 690.000,00 |
| 27 812 | Desporto Comunitário | 560.000,00 | | | 560.000,00 |
| 27 812 0012 | Desporto Comunitário | 560.000,00 | | | 560.000,00 |
| 27 813 | Lazer | 130.000,00 | | | 130.000,00 |
| 27 813 0012 | Desporto Comunitário | 130.000,00 | | | 130.000,00 |
| 99 | Reserva de Contingência | 743.000,00 | | | 743.000,00 |
| 99 999 | Reserva de Contingência | 743.000,00 | | | 743.000,00 |
| 99 999 9999 | RESERVA DE CONTINGENCIA | 743.000,00 | | | 743.000,00 |



PREFEITURA MUNICIPAL DE SANTA RITA

Praça Dr. Carlos Macieira, S/N, Centro - CNPJ:63441836/0001-41 Orçamento Programa - Exercício de 2018

Anexo 09

Page 1

DEMONSTRATIVO DAS DESPESAS POR ORGÃO E FUNÇÕES DE GOVERNO

(Inc.II, § 2º, Art.2º)

| | | | |
|--------|-------|----------------------------------------------------------------|--------------|
| ORGÃO | 01 01 | CÂMARA MUNICIPAL | Valor |
| Função | 01 | Legislativa | 2.300.000,00 |
| ORGÃO | 02 02 | GABINETE DO PREFEITO | Valor |
| Função | 04 | Administração | 1.028.000,00 |
| ORGÃO | 02 03 | SECRETARIA DE ADMINISTRAÇÃO E FINANÇAS | Valor |
| Função | 04 | Administração | 2.308.000,00 |
| ORGÃO | 02 04 | SEC. DE EDUCAÇÃO, JUVENTUDE, ESPORTE, LAZER, CULTURA E TURISMO | Valor |
| Função | 12 | Educação | 6.008.000,00 |
| Função | 13 | Cultura | 634.000,00 |
| Função | 27 | Desporto e Lazer | 690.000,00 |
| ORGÃO | 02 05 | SECRETARIA DE SAÚDE | Valor |
| Função | 10 | Saúde | 1.822.000,00 |
| ORGÃO | 02 06 | SECRETARIA DE AÇÃO SOCIAL | Valor |
| Função | 08 | Assistência Social | 1.254.000,00 |
| ORGÃO | 02 07 | SECRETARIA DE AGRICULTURA | Valor |
| Função | 20 | Agricultura | 1.166.000,00 |
| ORGÃO | 02 08 | SEC. INFRA-ESTRUTURA, OBRAS PUB., URBAN. HABIT. E SANEAMENTO | Valor |
| Função | 04 | Administração | 708.000,00 |
| Função | 15 | Urbanismo | 3.940.000,00 |
| Função | 16 | Habituação | 842.000,00 |
| Função | 17 | Saneamento | 893.000,00 |
| Função | 25 | Energia | 382.000,00 |
| Função | 26 | Transporte | 1.587.000,00 |
| ORGÃO | 02 09 | SECRETARIA DE MEIO AMBIENTE E RECURSOS NATURAIS | Valor |
| Função | 18 | Gestão Ambiental | 1.329.000,00 |
| ORGÃO | 02 10 | SECRETARIA DE EMPREGO, RENDA, INDUSTRIA E COMERCIO | Valor |
| Função | 11 | Trabalho | 759.000,00 |
| Função | 22 | Indústria | 803.000,00 |
| ORGÃO | 02 11 | SECRETARIA DE RELAÇÕES INSTITUCIONAIS | Valor |
| Função | 04 | Administração | 309.000,00 |



PREFEITURA MUNICIPAL DE SANTA RITA

Praça Dr. Carlos Macieira, S/N, Centro - CNPJ:63441836/0001-41 Orçamento Programa - Exercício de 2018

Anexo 09

Page 2

DEMONSTRATIVO DAS DESPESAS POR ORGÃO E FUNÇÕES DE GOVERNO

(Inc.II, § 2º, Art.2º)

| ORGÃO | | | Valor |
|-------------|----|------------------------------------------------|---------------|
| 02 11 | | SECRETARIA DE RELAÇÕES INSTITUCIONAIS | |
| 02 12 | | SECRETARIA DE IGUALDADE RACIAL | |
| Função | 14 | Direitos da Cidadania | 322.000,00 |
| 02 13 | | SECRETARIA DA MULHER | |
| Função | 14 | Direitos da Cidadania | 292.000,00 |
| 02 14 | | SECRETARIA DE PESCA E AQUICULTURA | |
| Função | 23 | Comércio e Serviços | 181.000,00 |
| 02 15 | | FUNDEB - SANTA RITA | |
| Função | 12 | Educação | 40.000.000,00 |
| 02 16 | | FUNDO MUNICIPAL DE SAUDE - SANTA RITA | |
| Função | 10 | Saúde | 14.000.000,00 |
| 02 17 | | FUNDO MUNICIPAL DE ASSIST. SOCIAL - SANTA RITA | |
| Função | 08 | Assistência Social | 1.700.000,00 |
| 90 99 | | RESERVA DE CONTINGÊNCIA | |
| Função | 99 | Reserva de Contingência | 743.000,00 |
| TOTAL GERAL | | | 86.000.000,00 |

RESUMO DO TOTAL ORÇADO POR ORGÃO

| | | |
|-------|------------------------------------------------------------------|--------------|
| 01 01 | CÂMARA MUNICIPAL | 2.300.000,00 |
| 02 02 | GABINETE DO PREFEITO | 1.028.000,00 |
| 02 03 | SECRETARIA DE ADMINISTRAÇÃO E FINANÇAS | 2.308.000,00 |
| 02 04 | SEC. DE EDUCAÇÃO, JUVENTUDE, ESPORTE, LAZER, CULTURA E RECREAÇÃO | 3.200.000,00 |
| 02 05 | SECRETARIA DE SAÚDE | 1.822.000,00 |
| 02 06 | SECRETARIA DE AÇÃO SOCIAL | 1.254.000,00 |
| 02 07 | SECRETARIA DE AGRICULTURA | 1.166.000,00 |
| 02 08 | SEC. INFRA-ESTRUTURA, OBRAS PUB., URBAN. HABIT. E SANEAMENTO | 1.350.000,00 |
| 02 09 | SECRETARIA DE MEIO AMBIENTE E RECURSOS NATURAIS | 1.329.000,00 |
| 02 10 | SECRETARIA DE EMPREGO, RENDA, INDUSTRIA E COMERCIO | 1.562.000,00 |
| 02 11 | SECRETARIA DE RELAÇÕES INSTITUCIONAIS | 309.000,00 |
| 02 12 | SECRETARIA DE IGUALDADE RACIAL | 322.000,00 |
| 02 13 | SECRETARIA DA MULHER | 292.000,00 |
| 02 14 | SECRETARIA DE PESCA E AQUICULTURA | 181.000,00 |



PREFEITURA MUNICIPAL DE SANTA RITA

Praça Dr. Carlos Macieira, S/N, Centro - CNPJ:63441836/0001-41 Orçamento Programa - Exercício de 2018

Anexo 09

Page 3

DEMONSTRATIVO DAS DESPESAS POR ORGÃO E FUNÇÕES DE GOVERNO

(Inc.II, § 2º, Art.2º)

| | | |
|-------|------------------------------------------------|---------------|
| 02 15 | FUNDEB - SANTA RITA | 40.000.000,00 |
| 02 16 | FUNDO MUNICIPAL DE SAUDE - SANTA RITA | 14.000.000,00 |
| 02 17 | FUNDO MUNICIPAL DE ASSIST. SOCIAL - SANTA RITA | 1.700.000,00 |
| 90 99 | RESERVA DE CONTINGÊNCIA | 743.000,00 |
| TOTAL | | 86.000.000,00 |

RESUMO DO TOTAL ORÇADO POR FUNÇÃO

| | | |
|-------|-------------------------|---------------|
| 01 | Legislativa | 2.300.000,00 |
| 04 | Administração | 4.353.000,00 |
| 08 | Assistência Social | 2.954.000,00 |
| 10 | Saúde | 15.822.000,00 |
| 11 | Trabalho | 759.000,00 |
| 12 | Educação | 46.008.000,00 |
| 13 | Cultura | 634.000,00 |
| 14 | Direitos da Cidadania | 614.000,00 |
| 15 | Urbanismo | 3.940.000,00 |
| 16 | Habitação | 842.000,00 |
| 17 | Saneamento | 893.000,00 |
| 18 | Gestão Ambiental | 1.329.000,00 |
| 20 | Agricultura | 1.166.000,00 |
| 22 | Indústria | 803.000,00 |
| 23 | Comércio e Serviços | 181.000,00 |
| 25 | Energia | 382.000,00 |
| 26 | Transporte | 1.587.000,00 |
| 27 | Desporto e Lazer | 690.000,00 |
| 99 | Reserva de Contingência | 743.000,00 |
| TOTAL | | 86.000.000,00 |

**PREFEITURA MUNICIPAL DE SANTA RITA**

Praça Dr. Carlos Macieira, S/N, Centro - CNPJ:63441836/0001-41

Orçamento Programa - Exercício de 2018

Anexo 10

ORÇAMENTO DOS FUNDOS ESPECIAIS

Page 1

(Inc. I, § 2º, Art.2º)

3 FUNDEB-FUNDEB**RECEITA**

| Classif. | Discriminação | Valor R\$ |
|--------------|----------------------------------------------------|----------------------|
| 1321.00.1. | REMUNERAÇÃO DEPÓS. BANCÁR. RECUR. VINCUL. - FUNDEB | 200.000,00 |
| | Recursos Próprios do Município | 39.800.000,00 |
| TOTAL | | 40.000.000,00 |

PLANO DE APLICACAO

| Classif. | Discriminação | Valor R\$ |
|----------------------|----------------------------------------------------------------------|----------------------|
| 12.361.0006.1056.000 | Construção, Ampliação e/ou Reforma de Unidades Escolares - FUNDEB | 2.800.000,00 |
| 12.361.0006.1053.000 | Construção de Poços Artesianos/Cacimbas - FUNDEB 40% | 400.000,00 |
| 12.361.0006.1054.000 | Aquisição de veículos para Rede Municipal de Ensino - FUNDEB | 400.000,00 |
| 12.361.0006.1055.000 | Aquisição de Equipamentos e Material Permanente - FUNDEB | 800.000,00 |
| 12.366.0009.2052.000 | Remuneração dos Profissionais do Magistério 60% - E. J. A. | 2.000.000,00 |
| 12.361.0006.2047.000 | Manutenção de Atividades da Educação 40% - Ensino Fundamental | 5.000.000,00 |
| 12.361.0006.2048.000 | Remuneração dos Profissionais do Magistério 60% - Ensino Fundamental | 20.000.000,00 |
| 12.362.0007.2049.000 | Manutenção de Atividades da Educação 40% - Educação Infantil | 2.000.000,00 |
| 12.362.0007.2050.000 | Remuneração dos Profissionais do Magistério 60% - Ensino Infantil | 6.000.000,00 |
| 12.366.0009.2051.000 | Manutenção de Atividades da Educação 40% - E. J. A. | 600.000,00 |
| TOTAL | | 40.000.000,00 |

**PREFEITURA MUNICIPAL DE SANTA RITA**

Praça Dr. Carlos Macieira, S/N, Centro - CNPJ:63441836/0001-41

Orçamento Programa - Exercício de 2018

Anexo 10

ORÇAMENTO DOS FUNDOS ESPECIAIS

Page 2

(Inc. I, § 2º, Art.2º)

4 FMS-FUNDO MUNICIPAL DE SAÚDE**RECEITA**

| Classif. | Discriminação | Valor R\$ |
|--------------|--------------------------------------------------------------|----------------------|
| 1718.03.1. | INCENTIVOS PONTUAIS P/ AÇÕES DE SERV. DE VIGILÂNCIA EM IPVS | 50.000,00 |
| 1718.03.1. | PISO VARIÁVEL DE VIGILANCIA EM SAUDE (PVVS) | 50.000,00 |
| 1718.03.1. | PISO FIXO DE VIGILANCIA EM SAUDE (PFVS) | 300.000,00 |
| 1718.03.1. | OUTROS PROGRAMAS DE VIGILANCIA EM SAUDE | 20.000,00 |
| 1718.03.1. | PISO VARIÁVEL DE VIGILÂNCIA SANITÁRIA (PVVISA) | 20.000,00 |
| 1718.03.1. | PISO FIXO DE VIGILÂNCIA SANITÁRIA (PFVISA) | 20.000,00 |
| 1718.03.1. | OUTROS PROG. MÉDIA E ALTA COMP. AMBULATORIAL E HOSPITALAR | 20.000,00 |
| 1718.03.1. | TETO MUNICIPAL REDE SAUDE MENTAL | 80.000,00 |
| 1718.03.1. | ASSISTÊNCIA FARMACEUTICA BÁSICA | 50.000,00 |
| 1718.03.1. | ASSISTÊNCIA FARMACEUTICA BÁSICA COMPLEMENTAR | 40.000,00 |
| 1718.03.1. | OUTROS PROGRAMAS DA ASSISTENCIA FARMACEUTICA | 20.000,00 |
| 1728.03.1. | TRANSF.REC.ESTADO P/ PROG.SAÚDE-REP. FUNDO A FUNDO-PRINCIPAL | 300.000,00 |
| 2418.03.1. | ESTRUTURAÇÃO DA REDE DE SERVIÇOS DE ATENÇÃO BÁSICA DE SAÚDE | 100.000,00 |
| 2418.03.1. | PROGRAMA DE REQUALIFICAÇÃO DE UBS - CONSTRUÇÃO | 800.000,00 |
| 2418.03.1. | OUTROS PROGRAMAS DE INVESTIMENTOS DO SUS | 100.000,00 |
| 1718.03.1. | NÚCLEOS DE APOIO À SAÚDE DA FAMÍLIA - NASF | 300.000,00 |
| 1718.03.1. | SAÚDE DA FAMÍLIA - SF | 1.600.000,00 |
| 1321.00.1. | RECEITA REMUN.DEPÓS. BANC.RECUR.VINC. FNS | 100.000,00 |
| 1630.01.1. | SERVIÇOS HOSPITALARES | 750.000,00 |
| 1630.01.1. | SERVIÇOS RADIOLÓGICOS E LABORATORIAIS | 50.000,00 |
| 1630.01.1. | SERVIÇOS AMBULATORIAIS | 50.000,00 |
| 1630.01.1. | OUTROS SERVIÇOS DE SAÚDE | 50.000,00 |
| 1718.03.1. | PISO DA ATENÇÃO BÁSICA FIXO - PAB FIXO | 1.200.000,00 |
| 1718.03.1. | CAPS CENTRO DE ATENÇÃO PSICOSOCIAL | 20.000,00 |
| 1718.03.1. | AGENTES COMUNITÁRIOS DE SAÚDE - ACS | 1.500.000,00 |
| 1718.03.1. | SAÚDE BUCAL - SB | 500.000,00 |
| 1718.03.1. | COMPENSAÇÃO DE ESPECIALIDADES REGIONAIS | 20.000,00 |
| 1718.03.1. | MELHORIA DO ACESSO E DA QUALIDADE - PMAQ | 20.000,00 |
| 1718.03.1. | PROGRAMA SAÚDE NA ESCOLA | 50.000,00 |
| 1718.03.1. | OUTROS PROGRAMAS DA ATENÇÃO BÁSICA | 20.000,00 |
| 1718.03.1. | TETO M. MÉDIA E ALTA COMPL. AMBULATORIAL E HOSPITALAR | 1.400.000,00 |
| | Recursos Próprios do Município | 4.400.000,00 |
| TOTAL | | 14.000.000,00 |

PLANO DE APLICACAO

| Classif. | Discriminação | Valor R\$ |
|----------------------|---------------------------------------------------------------|--------------|
| 10.301.0014.2055.000 | Manutenção do Programa Saúde Bucal - SB | 600.000,00 |
| 10.301.0014.2054.000 | Manutenção do Programa de Agentes Comunitários de Saúde - ACS | 1.600.000,00 |
| 10.301.0014.2056.000 | Manutenção do Programa Saúde da Família - SF | 1.800.000,00 |
| 10.301.0013.2122.000 | Manutenção do Programa Mais Médicos | 110.000,00 |
| 10.301.0013.2121.000 | Implantação e Manut. de Centro de Atenção Psicossocial | 100.000,00 |
| 10.301.0013.2105.000 | Manutenção do Programa Bolsa Saúde | 100.000,00 |
| 10.301.0013.2053.000 | Manutenção do Fundo Municipal de Saúde - FMS | 2.200.000,00 |
| 10.301.0014.2057.000 | Manutenção do Piso da Atenção Básica Fixo - PAB | 1.200.000,00 |
| 10.301.0014.2058.000 | Manutenção dos Nucleos de Apoio à Saúde da Família - NASF | 300.000,00 |
| 10.301.0014.2059.000 | Manutenção da Compensação de Especificidades Regionais | 250.000,00 |
| 10.301.0016.1057.000 | Construção, Ampliação e/ou Reforma de Unidades de Saúde - FMS | 600.000,00 |
| 10.301.0016.1058.000 | Aquisição de Equipamentos e Materiais Permanentes - FMS | 400.000,00 |
| 10.302.0015.2060.000 | Ações de Média e Alta Complexidade Ambulatorial e Hospitalar | 2.800.000,00 |

**PREFEITURA MUNICIPAL DE SANTA RITA**

Praça Dr. Carlos Macieira, S/N, Centro - CNPJ:63441836/0001-41

Orçamento Programa - Exercício de 2018

Anexo 10

ORÇAMENTO DOS FUNDOS ESPECIAIS

Page 3

(Inc. I, § 2º, Art.2º)

4 FMS-FUNDO MUNICIPAL DE SAÚDE**PLANO DE APLICACAO**

| Classif. | Discriminação | Valor R\$ |
|----------------------|---------------------------------------------------------------------|---------------|
| 10.302.0015.2061.000 | Manutenção das Atividades Hospitalares e Ambulatoriais | 300.000,00 |
| 10.304.0016.1061.000 | Construção, Ampliação e/ou Reforma de Unid. de Vigilância Sanitária | 280.000,00 |
| 10.367.0014.2066.000 | Manutenção do Programa Saúde na Escola - PSE | 100.000,00 |
| 10.305.0019.2065.000 | Manutenção do Programa de Vigilância Epidemiológica | 140.000,00 |
| 10.305.0016.1063.000 | Aquisição de Equip. e Mat. Permanente - Vigilância Epidemiológica | 50.000,00 |
| 10.304.0018.2064.000 | Ações Estruturantes de Vigilância Sanitária | 120.000,00 |
| 10.304.0016.1062.000 | Aquisição de Equip. e Materiais Permanentes - Vigilância Sanitária | 60.000,00 |
| 10.301.0013.1059.000 | Aquisição de Equip. e Materiais Permanentes - Hosp. e Ambulatório | 120.000,00 |
| 10.303.0016.1060.000 | Aquisição de Equipamentos P/Suporte Profilático e Terapêutico | 60.000,00 |
| 10.303.0015.2063.000 | Manutenção das Atividades do Profilático e Terapêutico | 130.000,00 |
| 10.302.0017.2062.000 | Programa de Assistência Farmacêutica Básica | 300.000,00 |
| 10.302.0015.2125.000 | Implantação e Manutenção do Centro e Hemodialise | 80.000,00 |
| 10.302.0015.2124.000 | Implantação E Manutenção do Nucleo de Tecnologia e Saúde | 80.000,00 |
| 10.302.0015.2123.000 | Serviços de Atendimento Móvel de Urgência - SAMU | 120.000,00 |
| TOTAL | | 14.000.000,00 |

**PREFEITURA MUNICIPAL DE SANTA RITA**

Praça Dr. Carlos Macieira, S/N, Centro - CNPJ:63441836/0001-41

Orçamento Programa - Exercício de 2018

Anexo 10

ORÇAMENTO DOS FUNDOS ESPECIAIS

Page 4

(Inc. I, § 2º, Art.2º)

5 FMAS-FUNDO MUNICIPAL DE ASSISTÊNCIA SOCIAL**RECEITA**

| Classif. | Discriminação | Valor R\$ |
|------------|--------------------------------------------------------------|---------------------|
| 1321.00.1. | RECEITA REMUN.DEPÓS.BANC.RECUR.VINCUL.-FMAS | 20.000,00 |
| 1718.04.1. | SERVICO DE CONVIVENCIA E FORTALECIMENTO DE VINCULOS | 300.000,00 |
| 1718.04.1. | OUTROS PROGRAMAS DO FNAS | 40.000,00 |
| 1718.04.1. | PISO FIXO DE MEDIA COMPLEXIDADE - PAEFI | 100.000,00 |
| 1718.04.1. | INDICE DE GESTAO DESCENTRALIZADA - IGDBF | 220.000,00 |
| 1718.04.1. | INDICE DE GESTAO DESCENTRALIZADA DO SUAS | 40.000,00 |
| 1728.07.1. | TRANSF. ESTADOS DESTINADAS À ASSISTÊNCIA SOCIAL -PRINCIPAL | 80.000,00 |
| 1718.04.1. | AEPETI - ACOES ESTRAT. DO PROGR. DE ERRAD. DO TRAB. INFANTIL | 80.000,00 |
| 1718.04.1. | PROGRAMA PRIMEIRA INFANCIA NO SUAS | 100.000,00 |
| 1718.04.1. | PISO BASICO FIXO | 220.000,00 |
| | Recursos Próprios do Município | 500.000,00 |
| | TOTAL | 1.700.000,00 |

PLANO DE APLICACAO

| Classif. | Discriminação | Valor R\$ |
|----------------------|--------------------------------------------------------------------------|---------------------|
| 08.243.0020.2069.000 | Manutenção de Atividades de Assistência a Criança e ao Adolescente | 60.000,00 |
| 08.241.0020.2067.000 | Manutenção das Atividades de Assistência ao Idoso | 60.000,00 |
| 08.244.0020.2076.000 | Manutenção do Fundo Municipal de Assistência Social | 100.000,00 |
| 08.243.0020.1072.000 | Aquisição de Veículo para FMAS | 60.000,00 |
| 08.243.0020.2068.000 | Manutenção do Programa Primeira Infância no Suas | 100.000,00 |
| 08.243.0020.2070.000 | Manutenção do Serviço de Convivencia e Fortalecimento de Vínculos (SCFV) | 400.000,00 |
| 08.243.0021.2071.000 | Manutenção do Índice de Gestão Descentralizada-BF | 300.000,00 |
| 08.243.0021.2073.000 | Manutenção do Índice de Gestão Descentralizada-SUAS | 100.000,00 |
| 08.243.0021.2127.000 | Manutenção do Programa Benefício de Prestação Continuada | 50.000,00 |
| 08.243.0024.2126.000 | Ações Estratégicas do Prog. de Errad. do Trabalho Infantil - AEPETI | 80.000,00 |
| 08.244.0020.1064.000 | Aquisição de Equip. e Materiais Permanentes- FMAS | 50.000,00 |
| 08.244.0020.2074.000 | Manutenção do Centro de Ref. de Assist. Social-CRAS | 280.000,00 |
| 08.244.0020.2075.000 | Manutenção do Centro de Ref. Esp. de Assist. Social-CREAS | 60.000,00 |
| | TOTAL | 1.700.000,00 |



PREFEITURA MUNICIPAL DE SANTA RITA

Praça Dr. Carlos Macieira, S/N, Centro - CNPJ:63441836/0001-41

Orçamento Programa - Exercício de 2018

Anexo 11

Page 1

SEGURIDADE SOCIAL

| Codigo | Especificacao | Categoria | Função |
|--------------|-----------------------------------------------------|--------------|----------------------|
| 08 | Assistência Social | | 2.954.000,00 |
| 3.1.90.04.00 | CONTRATAÇÃO POR TEMPO DETERMINADO | 888.000,00 | |
| 3.1.90.11.00 | VENCIMENTOS E VANTAGENS FIXAS - PESSOAL CIVIL | 155.000,00 | |
| 3.1.90.13.00 | OBRIGAÇÕES PATRONAIS | 52.000,00 | |
| 3.1.90.92.00 | DESPESAS DE EXERCÍCIOS ANTERIORES | 24.000,00 | |
| 3.3.90.04.00 | CONTRATAÇÃO POR TEMPO DETERMINADO - PESSOAL CIVIL | 282.000,00 | |
| 3.3.90.14.00 | DIÁRIAS - PESSOAL CIVIL | 33.000,00 | |
| 3.3.90.30.00 | MATERIAL DE CONSUMO | 570.000,00 | |
| 3.3.90.36.00 | OUTROS SERVIÇOS DE TERCEIROS - PESSOA FÍSICA | 212.000,00 | |
| 3.3.90.39.00 | OUTROS SERVIÇOS DE TERCEIROS - PESSOA JURÍDICA | 212.000,00 | |
| 3.3.90.92.00 | DESPESAS DE EXERCÍCIOS ANTERIORES | 28.000,00 | |
| 4.4.90.52.00 | EQUIPAMENTOS E MATERIAL PERMANENTE | 494.000,00 | |
| 4.4.90.92.00 | DESPESAS DE EXERCÍCIOS ANTERIORES | 4.000,00 | |
| 10 | Saúde | | 15.822.000,00 |
| 3.1.90.04.00 | CONTRATAÇÃO POR TEMPO DETERMINADO | 5.910.000,00 | |
| 3.1.90.11.00 | VENCIMENTOS E VANTAGENS FIXAS - PESSOAL CIVIL | 896.000,00 | |
| 3.1.90.13.00 | OBRIGAÇÕES PATRONAIS | 288.000,00 | |
| 3.1.90.92.00 | DESPESAS DE EXERCÍCIOS ANTERIORES | 18.000,00 | |
| 3.3.90.04.00 | CONTRATAÇÃO POR TEMPO DETERMINADO - PESSOAL CIVIL | 1.392.000,00 | |
| 3.3.90.14.00 | DIÁRIAS - PESSOAL CIVIL | 146.000,00 | |
| 3.3.90.30.00 | MATERIAL DE CONSUMO | 2.090.000,00 | |
| 3.3.90.32.00 | Material, Bem ou Serviço para Distribuição Gratuita | 154.000,00 | |
| 3.3.90.36.00 | OUTROS SERVIÇOS DE TERCEIROS - PESSOA FÍSICA | 922.000,00 | |
| 3.3.90.39.00 | OUTROS SERVIÇOS DE TERCEIROS - PESSOA JURÍDICA | 1.056.000,00 | |
| 3.3.90.46.00 | AUXÍLIO ALIMENTAÇÃO | 56.000,00 | |
| 3.3.90.48.00 | OUTROS AUXÍLIOS FINANCEIROS A PESSOA FÍSICA | 112.000,00 | |
| 3.3.90.92.00 | DESPESAS DE EXERCÍCIOS ANTERIORES | 30.000,00 | |
| 4.4.90.51.00 | OBRAS E INSTALAÇÕES | 1.395.000,00 | |
| 4.4.90.52.00 | EQUIPAMENTOS E MATERIAL PERMANENTE | 1.345.000,00 | |
| 4.4.90.92.00 | DESPESAS DE EXERCÍCIOS ANTERIORES | 12.000,00 | |
| TOTAL | | | 18.776.000,00 |

**PREFEITURA MUNICIPAL DE SANTA RITA**

Praça Dr. Carlos Macieira, S/N, Centro - CNPJ:63441836/0001-41

Orçamento Programa - Exercício de 2018

Quadro 16

Page 1

ANÁLISE DE APLICAÇÃO NO ENSINO**ANÁLISE DO ENSINO - RECEITA PREVISTA**

| Cod Receita | Discriminação | Total Orçado | Obrig 25% | Fundamental | Infantil |
|---------------------------------|--------------------------------------------------------------|----------------------|----------------------|---------------------|---------------------|
| RECEITA TRIBUTARIA | | | | | |
| 1113.03.1.1.00 | IRRF - TRABALHO - PRINCIPAL | 598.000,00 | 149.500,00 | 89.700,00 | 59.800,00 |
| 1113.03.1.2.00 | IRRF - TRABALHO - MULTAS E JUROS | 1.000,00 | 250,00 | 150,00 | 100,00 |
| 1113.03.2.3.00 | IRRF - CAPITAL - DÍVIDA ATIVA | 1.000,00 | 250,00 | 150,00 | 100,00 |
| 1118.01.1.1.00 | IPTU - PRINCIPAL | 98.000,00 | 24.500,00 | 14.700,00 | 9.800,00 |
| 1118.01.1.2.00 | IPTU - MULTAS E JUROS | 1.000,00 | 250,00 | 150,00 | 100,00 |
| 1118.01.1.3.00 | IPTU - DÍVIDA ATIVA | 1.000,00 | 250,00 | 150,00 | 100,00 |
| 1118.01.4.1.00 | ITBI - PRINCIPAL | 198.000,00 | 49.500,00 | 29.700,00 | 19.800,00 |
| 1118.01.4.2.00 | ITBI - MULTAS E JUROS | 1.000,00 | 250,00 | 150,00 | 100,00 |
| 1118.01.4.3.00 | ITBI - DÍVIDA ATIVA | 1.000,00 | 250,00 | 150,00 | 100,00 |
| 1118.02.3.1.00 | ISS - PRINCIPAL | 2.296.000,00 | 574.000,00 | 344.400,00 | 229.600,00 |
| 1118.02.3.2.00 | ISS - MULTAS E JUROS | 2.000,00 | 500,00 | 300,00 | 200,00 |
| 1118.02.3.3.00 | ISS - DÍVIDA ATIVA | 2.000,00 | 500,00 | 300,00 | 200,00 |
| TRANSFERENCIAS DA UNIÃO | | | | | |
| 1718.01.2.1.00 | COTA-PARTE DO FPM - COTA MENSAL - PRINCIPAL | 20.000.000,00 | 5.000.000,00 | 3.000.000,00 | 2.000.000,00 |
| 1718.01.3.1.00 | COTA-PARTE DO FPM - 1% COTA DE DEZEMBRO - PRINCIPAL | 750.000,00 | 187.500,00 | 112.500,00 | 75.000,00 |
| 1718.01.4.1.00 | COTA-PARTE DO FPM- 1% COTA DE JULHO - PRINCIPAL | 750.000,00 | 187.500,00 | 112.500,00 | 75.000,00 |
| 1718.01.5.1.00 | COTA-PARTE DO ITR - PRINCIPAL | 20.000,00 | 5.000,00 | 3.000,00 | 2.000,00 |
| 1718.06.1.1.00 | TRANSFERÊNCIA FINAN.ICMS-DESONERAÇÃO-L.C. Nº 87/96-PRINCIPAL | 15.000,00 | 15.000,00 | 9.000,00 | 6.000,00 |
| TRANSFERENCIAS DO ESTADO | | | | | |
| 1728.01.1.1.00 | COTA-PARTE DO ICMS - PRINCIPAL | 2.700.000,00 | 675.000,00 | 405.000,00 | 270.000,00 |
| 1728.01.2.1.00 | COTA-PARTE DO IPVA - PRINCIPAL | 540.000,00 | 135.000,00 | 81.000,00 | 54.000,00 |
| 1728.01.3.1.00 | COTA-PARTE DO IPI - MUNICÍPIOS - PRINCIPAL | 60.000,00 | 15.000,00 | 9.000,00 | 6.000,00 |
| Sub-Total | | 28.080.000,00 | 7.020.000,00 | 4.212.000,00 | 2.808.000,00 |
| OUTRAS RECEITAS (100%) | | | | | |
| 1321.00.1.1.30 | REMUNERAÇÃO DEPÓS. BANCÁR. RECUR. VINCUL. - FUNDEB | 200.000,00 | 200.000,00 | | |
| 1718.05.1.1.00 | TRANSFERÊNCIAS DO SALÁRIO-EDUCAÇÃO - PRINCIPAL | 500.000,00 | 500.000,00 | | |
| 1718.05.2.1.00 | TRANSFERÊNCIAS DIRETAS DO FNDE REFERENTES PDDE - PRINCIPAL | 60.000,00 | 60.000,00 | | |
| 1718.05.3.1.00 | TRANSFERÊNCIAS DIRETAS DO FNDE REFERENTES PNAE - PRINCIPAL | 1.000.000,00 | 1.000.000,00 | | |
| 1718.05.4.1.00 | TRANSFERÊNCIAS DIRETAS DO FNDE REFERENTES PNATE - PRINCIPAL | 400.000,00 | 400.000,00 | | |
| 1718.05.9.1.00 | OUTRAS TRANSFERÊNCIAS DIRETAS DO FNDE - PRINCIPAL | 200.000,00 | 200.000,00 | | |
| 1718.10.2.1.00 | TRANS.CONV.UNIÃO DESTINADAS PROG. EDUCAÇÃO-PRINCIPAL | 300.000,00 | 300.000,00 | | |
| 1728.10.2.1.00 | TRANSF.CONVÊNIO DOS ESTADOS DEST. A PROG. EDUCAÇÃO-PRINCIPAL | 200.000,00 | 200.000,00 | | |
| 1758.01.1.1.00 | TRANSFERÊNCIAS DE RECURSOS DO FUNDEB - PRINCIPAL | 26.000.000,00 | 26.000.000,00 | | |
| 1758.01.2.1.00 | TRANSFERÊNCIAS DE REC. -COMPLEMENTAÇÃO DO FUNDEB-PRINCIPAL | 13.800.000,00 | 13.800.000,00 | | |
| 2418.05.1.1.00 | TRANSF.DE REC. DESTINADOS A PROG. DE EDUC.- PRINCIPAL | 300.000,00 | 300.000,00 | | |
| 2418.10.2.1.00 | TRANSF. CONV.DA UNIÃO DESTINADAS A PROG. EDUC-PRINCIPAL | 500.000,00 | 500.000,00 | | |
| 2428.05.1.1.00 | TRANSF. RECURSOS DESTINADOS A PROG. DE EDUC- PRINCIPAL | 100.000,00 | 100.000,00 | | |
| 2428.10.2.1.00 | TRANSF. CONVÊNIO DOS ESTADOS P/ PROG. DA EDUC. - PRINCIPAL | 300.000,00 | 300.000,00 | | |
| Sub Total | | 43.860.000,00 | 43.860.000,00 | 0,00 | 0,00 |
| TOTAL | | 71.940.000,00 | 50.880.000,00 | 4.212.000,00 | 2.808.000,00 |

ANÁLISE DO ENSINO - DESPESA FIXADA

| Func Progra | Discriminação | Fixada | Fundamental | Infantil |
|-------------------|-------------------|---------------------|---------------------|-------------|
| Tipo: | | | | |
| 9510.00.00 | DEDUÇÃO DO FUNDEB | 4.976.000,00 | 4.976.000,00 | 0,00 |
| Sub-Total: | | 4.976.000,00 | 4.976.000,00 | 0,00 |

Tipo: EF

**PREFEITURA MUNICIPAL DE SANTA RITA**

Praça Dr. Carlos Macieira, S/N, Centro - CNPJ:63441836/0001-41

Quadro 16

Orçamento Programa - Exercício de 2018

Page 2

ANÁLISE DE APLICAÇÃO NO ENSINO**Tipo: EF**

| | | | | |
|----------------------|-----------------------------------------------------------|---------------------|---------------------|-------------|
| 12.122.0005.1008.000 | Construção, Ampliação e/ou Reforma de Farol da Educação | 193.000,00 | 193.000,00 | |
| 12.122.0005.1009.000 | Aquisição de Veículos para o Transporte Escolar | 270.000,00 | 270.000,00 | |
| 12.122.0005.1010.000 | Aquisição de Veículos para Educação | 130.000,00 | 130.000,00 | |
| 12.122.0005.1011.000 | Aquisição de Equip. e Materiais Permanentes - Educação | 65.000,00 | 65.000,00 | |
| 12.122.0005.1012.000 | Construção, Ampliação e/ou Reforma de Creches | 257.000,00 | 257.000,00 | |
| 12.122.0005.2011.000 | Manutenção e Funcionamento da Secretaria de Educação | 600.000,00 | 600.000,00 | |
| 12.122.0005.2012.000 | Manutenção de Conselhos Municipais de Educação | 39.000,00 | 39.000,00 | |
| 12.122.0005.2013.000 | Manutenção de Laboratórios de Informática | 65.000,00 | 65.000,00 | |
| 12.122.0005.2014.000 | Manutenção do Farol da Educação | 65.000,00 | 65.000,00 | |
| 12.122.0005.2104.000 | Ações para Implantação de Polo Universitário | 30.000,00 | 30.000,00 | |
| 12.122.0006.1007.000 | Construção, Ampliação e/ou Reforma de Unidades Escolares | 400.000,00 | 400.000,00 | |
| 12.122.0006.2009.000 | Capacitação de Profissionais da Educação | 39.000,00 | 39.000,00 | |
| 12.122.0006.2010.000 | Realização de Oficinas Pedagógicas | 65.000,00 | 65.000,00 | |
| 12.306.0008.2015.000 | Manutenção do Programa Nac. de Merenda Escolar | 1.300.000,00 | 1.300.000,00 | |
| 12.361.0005.2017.000 | Manutenção do Desenvolvimento do Ensino - MDE | 1.800.000,00 | 1.800.000,00 | |
| 12.361.0005.2018.000 | Distribuição de Livros Didáticos - Farol Da Educação | 130.000,00 | 130.000,00 | |
| 12.361.0005.2019.000 | Manutenção do Programa Dinheiro Direto na Escola - PDDE | 80.000,00 | 80.000,00 | |
| 12.361.0010.2016.000 | Manutenção do Programa de Transporte Escolar | 400.000,00 | 400.000,00 | |
| 12.366.0009.2020.000 | Manutenção da Educação de Jovens e Adultos | 80.000,00 | 80.000,00 | |
| 13.392.0011.1065.000 | Construção de Centro de Convenções | 120.000,00 | 120.000,00 | |
| 13.392.0011.2042.000 | Desenvolvimento de Atividades Culturais e Folclóricas | 514.000,00 | 514.000,00 | |
| 27.812.0012.1049.000 | Construção, Ampliação e/ou Reforma de Estádios de Futebol | 260.000,00 | 260.000,00 | |
| 27.812.0012.1050.000 | Construção, Ampliação e/ou Reforma de Quadras e Ginásios | 300.000,00 | 300.000,00 | |
| 27.813.0012.2043.000 | Manutenção das Atividades Esportivas | 130.000,00 | 130.000,00 | |
| | Sub-Total: | 7.332.000,00 | 7.332.000,00 | 0,00 |

Tipo: FM

| | | | | |
|----------------------|----------------------------------------------------------------------|----------------------|----------------------|-------------|
| 12.361.0006.2048.000 | Remuneração dos Profissionais do Magistério 60% - Ensino Fundamental | 20.000.000,00 | 20.000.000,00 | |
| 12.362.0007.2050.000 | Remuneração dos Profissionais do Magistério 60% - Ensino Infantil | 6.000.000,00 | 6.000.000,00 | |
| 12.366.0009.2052.000 | Remuneração dos Profissionais do Magistério 60% - E. J. A. | 2.000.000,00 | 2.000.000,00 | |
| | Sub-Total: | 28.000.000,00 | 28.000.000,00 | 0,00 |

Tipo: FO

| | | | | |
|----------------------|-------------------------------------------------------------------|----------------------|----------------------|-------------|
| 12.361.0006.1053.000 | Construção de Poços Artesianos/Cacimbas - FUNDEB 40% | 400.000,00 | 400.000,00 | |
| 12.361.0006.1054.000 | Aquisição de veículos para Rede Municipal de Ensino - FUNDEB | 400.000,00 | 400.000,00 | |
| 12.361.0006.1055.000 | Aquisição de Equipamentos e Material Permanente - FUNDEB | 800.000,00 | 800.000,00 | |
| 12.361.0006.1056.000 | Construção, Ampliação e/ou Reforma de Unidades Escolares - FUNDEB | 2.800.000,00 | 2.800.000,00 | |
| 12.361.0006.2047.000 | Manutenção de Atividades da Educação 40% - Ensino Fundamental | 5.000.000,00 | 5.000.000,00 | |
| 12.362.0007.2049.000 | Manutenção de Atividades da Educação 40% - Educação Infantil | 2.000.000,00 | 2.000.000,00 | |
| 12.366.0009.2051.000 | Manutenção de Atividades da Educação 40% - E. J. A. | 600.000,00 | 600.000,00 | |
| | Sub-Total: | 12.000.000,00 | 12.000.000,00 | 0,00 |

| | | | |
|--------------|----------------------|----------------------|-------------|
| TOTAL | 52.308.000,00 | 52.308.000,00 | 0,00 |
|--------------|----------------------|----------------------|-------------|

| | | | |
|------------------------------------------|----------------|----------------|------|
| Recursos de Auxílios, Subvenc e Contrib. | -43.860.000,00 | -43.860.000,00 | 0,00 |
|------------------------------------------|----------------|----------------|------|

| | | | |
|---------------|--------------|--------------|------|
| Total Liquido | 8.448.000,00 | 8.448.000,00 | 0,00 |
|---------------|--------------|--------------|------|

| | | | |
|---------------------|--------------|--------|------|
| Percentual Aplicado | 30,09 | 100,00 | 0,00 |
|---------------------|--------------|--------|------|

ANÁLISE DO ENSINO - RETENÇÃO DO FUNDEB

| Cod Receita | Discriminação | Previsão | % | Valor |
|----------------|--------------------------------------------------------------|---------------|-------|--------------|
| 1718.01.2.1.00 | COTA-PARTE DO FPM - COTA MENSAL - PRINCIPAL | 20.000.000,00 | 20,00 | 4.000.000,00 |
| 1718.01.5.1.00 | COTA-PARTE DO ITR - PRINCIPAL | 20.000,00 | 20,00 | 4.000,00 |
| 1718.06.1.1.00 | TRANSFERÊNCIA FINAN.ICMS-DESONERAÇÃO-L.C. Nº 87/96-PRINCIPAL | 60.000,00 | 20,00 | 12.000,00 |

**PREFEITURA MUNICIPAL DE SANTA RITA**

Praça Dr. Carlos Macieira, S/N, Centro - CNPJ:63441836/0001-41

Orçamento Programa - Exercício de 2018

Quadro 16

Page 3

ANÁLISE DE APLICAÇÃO NO ENSINO

| | | | | |
|----------------|--------------------------------------------|--------------|-------|------------|
| 1728.01.1.1.00 | COTA-PARTE DO ICMS - PRINCIPAL | 2.700.000,00 | 20,00 | 540.000,00 |
| 1728.01.2.1.00 | COTA-PARTE DO IPVA - PRINCIPAL | 540.000,00 | 20,00 | 108.000,00 |
| 1728.01.3.1.00 | COTA-PARTE DO IPI - MUNICÍPIOS - PRINCIPAL | 60.000,00 | 20,00 | 12.000,00 |

| | | | | |
|-------|--|--|--|--------------|
| TOTAL | | | | 4.676.000,00 |
|-------|--|--|--|--------------|

ANÁLISE DO FUNDEB

| Cod Receita | Previsão | |
|----------------|--------------------------------------------------------------|---------------|
| 1758.01.1.1.00 | TRANSFERÊNCIAS DE RECURSOS DO FUNDEB - PRINCIPAL | 26.000.000,00 |
| 1758.01.2.1.00 | TRANSFERÊNCIAS DE REC. -COMPLEMENTAÇÃO DO FUNDEB - PRINCIPAL | 13.800.000,00 |
| 1758.99.1.1.00 | OUTRAS TRANSFERÊNCIAS MULTIGOVERNAMENTAIS - PRINCIPAL | 140.000,00 |

| | | |
|-------|--|---------------|
| TOTAL | | 39.940.000,00 |
|-------|--|---------------|

DESPESA COM MAGISTÉRIO (FM)

| Cod Despesa | Discriminação | Previsão |
|-----------------------|----------------------------------------------------------------------|---------------|
| 12.361.0006.2048.0000 | Remuneração dos Profissionais do Magistério 60% - Ensino Fundamental | 20.000.000,00 |
| 12.362.0007.2050.0000 | Remuneração dos Profissionais do Magistério 60% - Ensino Infantil | 6.000.000,00 |
| 12.366.0009.2052.0000 | Remuneração dos Profissionais do Magistério 60% - E. J. A. | 2.000.000,00 |

| | | |
|-------|--|---------------|
| TOTAL | | 28.000.000,00 |
|-------|--|---------------|

Percentual Previsto (Mínimo 60%)

70,11

**PREFEITURA MUNICIPAL DE SANTA RITA**

Praça Dr. Carlos Macieira, S/N, Centro - CNPJ:63441836/0001-41

Orçamento Programa - Exercício de 2018

ANÁLISE DA SAÚDE

Quadro 17

Page 1

ANÁLISE DA SAÚDE - RECEITA PREVISTA

| Cod Receita | Discriminação | Total Orçado | Aplicações | |
|--------------------------------------------------------|--------------------------------------------------------------|----------------------|---------------------|-----|
| | | | Obrigatórias | 15% |
| RECEITA DE IMPOSTOS | | | | |
| 1113.03.1.1.00 | IRRF - TRABALHO - PRINCIPAL | 598.000,00 | 89.700,00 | |
| 1113.03.1.2.00 | IRRF - TRABALHO - MULTAS E JUROS | 1.000,00 | 150,00 | |
| 1113.03.2.3.00 | IRRF - CAPITAL - DÍVIDA ATIVA | 1.000,00 | 150,00 | |
| 1118.01.1.1.00 | IPTU - PRINCIPAL | 98.000,00 | 14.700,00 | |
| 1118.01.1.2.00 | IPTU - MULTAS E JUROS | 1.000,00 | 150,00 | |
| 1118.01.1.3.00 | IPTU - DÍVIDA ATIVA | 1.000,00 | 150,00 | |
| 1118.01.4.1.00 | ITBI - PRINCIPAL | 198.000,00 | 29.700,00 | |
| 1118.01.4.2.00 | ITBI - MULTAS E JUROS | 1.000,00 | 150,00 | |
| 1118.01.4.3.00 | ITBI - DÍVIDA ATIVA | 1.000,00 | 150,00 | |
| 1118.02.3.1.00 | ISS - PRINCIPAL | 2.296.000,00 | 344.400,00 | |
| 1118.02.3.2.00 | ISS - MULTAS E JUROS | 2.000,00 | 300,00 | |
| 1118.02.3.3.00 | ISS - DÍVIDA ATIVA | 2.000,00 | 300,00 | |
| TRANSFERENCIAS DA UNIÃO | | | | |
| 1718.01.2.1.00 | COTA-PARTE DO FPM - COTA MENSAL - PRINCIPAL | 20.000.000,00 | 3.000.000,00 | |
| 1718.01.5.1.00 | COTA-PARTE DO ITR - PRINCIPAL | 20.000,00 | 3.000,00 | |
| TRANSFERENCIAS DO ESTADO | | | | |
| 1728.01.1.1.00 | COTA-PARTE DO ICMS - PRINCIPAL | 2.700.000,00 | 405.000,00 | |
| 1728.01.2.1.00 | COTA-PARTE DO IPVA - PRINCIPAL | 540.000,00 | 81.000,00 | |
| 1728.01.3.1.00 | COTA-PARTE DO IPI - MUNICÍPIOS - PRINCIPAL | 60.000,00 | 9.000,00 | |
| Sub Total - Aplicações Mínimas Obrigatórias 15% | | 26.520.000,00 | 3.978.000,00 | |
| OUTRAS RECEITAS (100%) | | | | |
| 1321.00.1.1.40 | RECEITA REMUN.DEPÓS. BANC.RECUR.VINC. FNS | 100.000,00 | 100.000,00 | |
| 1630.01.1.1.01 | SERVIÇOS HOSPITALARES | 750.000,00 | 750.000,00 | |
| 1630.01.1.1.02 | SERVIÇOS RADIOLÓGICOS E LABORATORIAIS | 50.000,00 | 50.000,00 | |
| 1630.01.1.1.03 | SERVIÇOS AMBULATORIAIS | 50.000,00 | 50.000,00 | |
| 1630.01.1.1.04 | OUTROS SERVIÇOS DE SAÚDE | 50.000,00 | 50.000,00 | |
| 1718.03.1.1.01 | PISO DA ATENÇÃO BÁSICA FIXO - PAB FIXO | 1.200.000,00 | 1.200.000,00 | |
| 1718.03.1.1.02 | SAÚDE DA FAMÍLIA - SF | 1.600.000,00 | 1.600.000,00 | |
| 1718.03.1.1.03 | AGENTES COMUNITÁRIOS DE SAÚDE - ACS | 1.500.000,00 | 1.500.000,00 | |
| 1718.03.1.1.04 | SAÚDE BUCAL - SB | 500.000,00 | 500.000,00 | |
| 1718.03.1.1.05 | COMPENSAÇÃO DE ESPECIALIDADES REGIONAIS | 20.000,00 | 20.000,00 | |
| 1718.03.1.1.06 | MELHORIA DO ACESSO E DA QUALIDADE - PMAQ | 20.000,00 | 20.000,00 | |
| 1718.03.1.1.07 | NÚCLEOS DE APOIO À SAÚDE DA FAMÍLIA - NASF | 300.000,00 | 300.000,00 | |
| 1718.03.1.1.08 | PROGRAMA SAÚDE NA ESCOLA | 50.000,00 | 50.000,00 | |
| 1718.03.1.1.09 | OUTROS PROGRAMAS DA ATENÇÃO BÁSICA | 20.000,00 | 20.000,00 | |
| 1718.03.1.1.11 | TETO M. MÉDIA E ALTA COMPL. AMBULATORIAL E HOSPITALAR | 1.400.000,00 | 1.400.000,00 | |
| 1718.03.1.1.12 | CAPS CENTRO DE ATENÇÃO PSICOSOCIAL | 20.000,00 | 20.000,00 | |
| 1718.03.1.1.13 | TETO MUNICIPAL REDE SAUDE MENTAL | 80.000,00 | 80.000,00 | |
| 1718.03.1.1.19 | OUTROS PROG. MÉDIA E ALTA COMP. AMBULATORIAL E HOSPITALAR | 20.000,00 | 20.000,00 | |
| 1718.03.1.1.21 | PISO FIXO DE VIGILÂNCIA SANITÁRIA (PFVISA) | 20.000,00 | 20.000,00 | |
| 1718.03.1.1.22 | PISO VARIÁVEL DE VIGILÂNCIA SANITÁRIA (PVVISA) | 20.000,00 | 20.000,00 | |
| 1718.03.1.1.23 | PISO FIXO DE VIGILANCIA EM SAUDE (PFVS) | 300.000,00 | 300.000,00 | |
| 1718.03.1.1.24 | PISO VARIÁVEL DE VIGILANCIA EM SAUDE (PVVS) | 50.000,00 | 50.000,00 | |
| 1718.03.1.1.25 | INCENTIVOS PONTUAIS P/ AÇÕES DE SERV. DE VIGILÂNCIA EM IPVVS | 50.000,00 | 50.000,00 | |
| 1718.03.1.1.29 | OUTROS PROGRAMAS DE VIGILANCIA EM SAUDE | 20.000,00 | 20.000,00 | |
| 1718.03.1.1.31 | ASSISTÊNCIA FARMACEUTICA BÁSICA | 50.000,00 | 50.000,00 | |

**PREFEITURA MUNICIPAL DE SANTA RITA**

Praça Dr. Carlos Macieira, S/N, Centro - CNPJ:63441836/0001-41

Orçamento Programa - Exercício de 2018

Quadro 17

Page 2

ANÁLISE DA SAÚDE

| | | | |
|----------------|--------------------------------------------------------------|---------------|---------------|
| 1718.03.1.1.32 | ASSISTÊNCIA FARMACEUTICA BÁSICA COMPLEMENTAR | 40.000,00 | 40.000,00 |
| 1718.03.1.1.39 | OUTROS PROGRAMAS DA ASSISTENCIA FARMACEUTICA | 20.000,00 | 20.000,00 |
| 1718.10.1.1.00 | TRANSFERÊNCIAS DE CONVÊNIO DA UNIÃO PARA SUS - PRINCIPAL | 270.000,00 | 270.000,00 |
| 1728.03.1.1.00 | TRANSF.REC.ESTADO P/ PROG.SAÚDE-REP. FUNDO A FUNDO-PRINCIPAL | 300.000,00 | 300.000,00 |
| 1728.10.1.1.00 | TRANSFERÊNCIAS DE CONVÊNIO DOS ESTADOS PARA O SUS-PRINCIPAL | 200.000,00 | 200.000,00 |
| 2418.03.1.1.01 | ESTRUTURAÇÃO DA REDE DE SERVIÇOS DE ATENÇÃO BÁSICA DE SAÚDE | 100.000,00 | 100.000,00 |
| 2418.03.1.1.02 | PROGRAMA DE REQUALIFICAÇÃO DE UBS - CONSTRUÇÃO | 800.000,00 | 800.000,00 |
| 2418.03.1.1.99 | OUTROS PROGRAMAS DE INVESTIMENTOS DO SUS | 100.000,00 | 100.000,00 |
| 2418.10.1.1.00 | TRANSF DE CONV DA UNIÃO PARA O SUS - PRINCIPAL | 500.000,00 | 500.000,00 |
| 2428.03.1.1.00 | TRANSFERÊNCIAS DE RECURSOS DO SUS - PRINCIPAL | 100.000,00 | 100.000,00 |
| 2428.10.1.1.00 | TRANSF DE CONVÊNIO DOS ESTADOS P/O SUS - PRINCIPAL | 300.000,00 | 300.000,00 |
| Sub Total | | 10.970.000,00 | 10.970.000,00 |
| TOTAL | | 37.790.000,00 | 15.248.000,00 |

ANÁLISE DA SAÚDE - DESPESA FIXADA

| Func. Programatica | Discriminação | Fixado à | Aplicadar |
|--------------------------------|---------------------------------------------------------------------|---------------|-----------|
| 10.122.0013.1013.0000 | Aquisição de Equip. e Materiais Permanentes - Saúde | 190.000,00 | |
| 10.122.0013.2021.0000 | Manutenção e Funcionamento da Secretaria de Saúde | 770.000,00 | |
| 10.301.0013.1014.0000 | Aquisição de Veículos/Unidades Móveis de Saúde | 257.000,00 | |
| 10.301.0013.1015.0000 | Construção, Ampliação e/ou Reforma de Unidades de Saúde | 386.000,00 | |
| 10.301.0013.1016.0000 | Manutenção e Reparos de Prédios de Unidades de Saúde | 129.000,00 | |
| 10.301.0013.1059.0000 | Aquisição de Equip. e Materiais Permanentes - Hosp. e Ambulatório | 120.000,00 | |
| 10.301.0013.2053.0000 | Manutenção do Fundo Municipal de Saúde - FMS | 2.200.000,00 | |
| 10.301.0013.2105.0000 | Manutenção do Programa Bolsa Saúde | 190.000,00 | |
| 10.301.0013.2121.0000 | Implantação e Manut. de Centro de Atenção Psicossocial | 100.000,00 | |
| 10.301.0013.2122.0000 | Manutenção do Programa Mais Médicos | 110.000,00 | |
| 10.301.0014.2054.0000 | Manutenção do Programa de Agentes Comunitários de Saúde - ACS | 1.600.000,00 | |
| 10.301.0014.2055.0000 | Manutenção do Programa Saúde Bucal - SB | 600.000,00 | |
| 10.301.0014.2056.0000 | Manutenção do Programa Saúde da Família - SF | 1.800.000,00 | |
| 10.301.0014.2057.0000 | Manutenção do Piso da Atenção Básica Fixo - PAB | 1.200.000,00 | |
| 10.301.0014.2058.0000 | Manutenção dos Nucleos de Apoio à Saúde da Família - NASF | 300.000,00 | |
| 10.301.0014.2059.0000 | Manutenção da Compensação de Especificidades Regionais | 250.000,00 | |
| 10.301.0016.1057.0000 | Construção, Ampliação e/ou Reforma de Unidades de Saúde - FMS | 600.000,00 | |
| 10.301.0016.1058.0000 | Aquisição de Equipamentos e Materiais Permanentes - FMS | 400.000,00 | |
| 10.302.0015.2060.0000 | Ações de Média e Alta Complexidade Ambulatorial e Hospitalar | 2.800.000,00 | |
| 10.302.0015.2061.0000 | Manutenção das Atividades Hospitalares e Ambulatoriais | 300.000,00 | |
| 10.302.0015.2123.0000 | Serviços de Atendimento Móvel de Urgência - SAMU | 120.000,00 | |
| 10.302.0015.2124.0000 | Implantação e Manutenção do Nucleo de Tecnologia e Saúde | 80.000,00 | |
| 10.302.0015.2125.0000 | Implantação e Manutenção do Centro e Hemodialise | 80.000,00 | |
| 10.302.0017.2062.0000 | Programa de Assistência Farmacêutica Básica | 300.000,00 | |
| 10.303.0015.2063.0000 | Manutenção das Atividades do Profilático e Terapêutico | 130.000,00 | |
| 10.303.0016.1060.0000 | Aquisição de Equipamentos P/Suporte Profilático e Terapêutico | 60.000,00 | |
| 10.304.0016.1061.0000 | Construção, Ampliação e/ou Reforma de Unid. de Vigilância Sanitária | 280.000,00 | |
| 10.304.0016.1062.0000 | Aquisição de Equip. e Materiais Permanentes - Vigilância Sanitária | 60.000,00 | |
| 10.304.0018.2064.0000 | Ações Estruturantes de Vigilância Sanitária | 120.000,00 | |
| 10.305.0016.1063.0000 | Aquisição de Equip. e Mat. Permanente - Vigilância Epidemiológica | 50.000,00 | |
| 10.305.0019.2065.0000 | Manutenção do Programa de Vigilância Epidemiológica | 140.000,00 | |
| 10.367.0014.2066.0000 | Manutenção do Programa Saúde na Escola - PSE | 100.000,00 | |
| Total Despesa Fixada à Aplicar | | 15.822.000,00 | |



PREFEITURA MUNICIPAL DE SANTA RITA

Praça Dr. Carlos Macieira, S/N, Centro - CNPJ:63441836/0001-41

Orçamento Programa - Exercício de 2018

ANÁLISE DA SAÚDE

Quadro 17

Page 3

| | |
|------------------------------------------------|---------------|
| DEDUÇÕES | |
| (-) Despesa com Inativos e Pensionistas. | 0,00 |
| (-) Recursos de Auxílios, Subvenc e Contrib. | 11.270.000,00 |
| (+) Total Líquido | 4.552.000,00 |
| <hr/> | |
| Percentual Fixado à Aplicar | 17,16% |

**PREFEITURA MUNICIPAL DE SANTA RITA**

Praça Dr. Carlos Macieira, S/N, Centro - CNPJ:63441836/0001-41

Orçamento Programa - Exercício de 2018

DESPESA POR ELEMENTO ECONÔMICO

Quadro 18

Page 1

| Cod. | Descrição | Elemento | Grupo/Mod | Categoria |
|--------------|--------------------------------------------------------------|---------------|----------------------|----------------------|
| 3. 0. 00. 00 | DESPESAS CORRENTES | | | <u>67.990.000,00</u> |
| 3. 1. 00. 00 | PESSOAL E ENCARGOS SOCIAIS | | <u>47.476.000,00</u> | |
| 3. 1. 90. 00 | APLICAÇÕES DIRETAS | | 47.476.000,00 | |
| 3. 1. 90. 04 | CONTRATAÇÃO POR TEMPO DETERMINADO | 14.868.000,00 | | |
| 3. 1. 90. 11 | VENCIMENTOS E VANTAGENS FIXAS - PESSOAL CIVIL | 27.937.000,00 | | |
| 3. 1. 90. 13 | OBRIGAÇÕES PATRONAIS | 4.294.000,00 | | |
| 3. 1. 90. 91 | SENTENÇAS JUDICIAIS | 257.000,00 | | |
| 3. 1. 90. 92 | DESPESAS DE EXERCÍCIOS ANTERIORES | 120.000,00 | | |
| 3. 2. 00. 00 | JUROS E ENCARGOS DA DÍVIDA | | <u>320.000,00</u> | |
| 3. 2. 90. 00 | APLICAÇÕES DIRETAS | | 320.000,00 | |
| 3. 2. 90. 21 | JUROS SOBRE A DÍVIDA POR CONTRATO | 320.000,00 | | |
| 3. 3. 00. 00 | OUTRAS DESPESAS CORRENTES | | <u>20.194.000,00</u> | |
| 3. 3. 90. 00 | APLICAÇÕES DIRETAS | | 20.194.000,00 | |
| 3. 3. 90. 04 | CONTRATAÇÃO POR TEMPO DETERMINADO | 1.674.000,00 | | |
| 3. 3. 90. 14 | DIÁRIAS - PESSOAL CIVIL | 399.000,00 | | |
| 3. 3. 90. 30 | MATERIAL DE CONSUMO | 8.624.000,00 | | |
| 3. 3. 90. 31 | PREMIAÇÕES CULTURAIS, ARTÍSTICAS, CIENTÍFICAS, DESPORTIVAS E | 30.000,00 | | |
| 3. 3. 90. 32 | MATERIAL, BEM OU SERVIÇO PARA DISTRIBUIÇÃO GRATUITA | 489.000,00 | | |
| 3. 3. 90. 33 | PASSAGENS E DESPESAS COM LOCOMOÇÃO | 26.000,00 | | |
| 3. 3. 90. 35 | SERVIÇOS DE CONSULTORIA | 244.000,00 | | |
| 3. 3. 90. 36 | OUTROS SERVIÇOS DE TERCEIROS - PESSOA FÍSICA | 3.338.000,00 | | |
| 3. 3. 90. 39 | OUTROS SERVIÇOS DE TERCEIROS - PESSOA JURÍDICA | 4.430.000,00 | | |
| 3. 3. 90. 41 | CONTRIBUIÇÕES | 6.000,00 | | |
| 3. 3. 90. 46 | AUXÍLIO ALIMENTAÇÃO | 56.000,00 | | |
| 3. 3. 90. 47 | OBRIGAÇÕES TRIBUTÁRIAS E CONTRIBUTIVAS | 61.000,00 | | |
| 3. 3. 90. 48 | OUTROS AUXÍLIOS FINANCEIROS A PESSOA FÍSICA | 430.000,00 | | |
| 3. 3. 90. 91 | SENTENÇAS JUDICIAIS | 257.000,00 | | |
| 3. 3. 90. 92 | DESPESAS DE EXERCÍCIOS ANTERIORES | 130.000,00 | | |
| 4. 0. 00. 00 | DESPESAS DE CAPITAL | | | <u>17.267.000,00</u> |
| 4. 4. 00. 00 | INVESTIMENTOS | | <u>17.267.000,00</u> | |
| 4. 4. 90. 00 | APLICAÇÕES DIRETAS | | 17.267.000,00 | |
| 4. 4. 90. 51 | OBRAS E INSTALAÇÕES | 11.977.000,00 | | |
| 4. 4. 90. 52 | EQUIPAMENTOS E MATERIAL PERMANENTE | 5.073.000,00 | | |
| 4. 4. 90. 61 | AQUISIÇÃO DE IMÓVEIS | 165.000,00 | | |
| 4. 4. 90. 92 | DESPESAS DE EXERCÍCIOS ANTERIORES | 52.000,00 | | |
| 9. 0. 00. 00 | RESERVA DE CONTINGÊNCIA | | | <u>743.000,00</u> |
| 9. 9. 00. 00 | RESERVA DE CONTINGÊNCIA | | <u>743.000,00</u> | |
| 9. 9. 99. 00 | Reserva de Contingência | | 743.000,00 | |
| 9. 9. 99. 99 | RESERVA DE CONTINGÊNCIA | 743.000,00 | | |



PREFEITURA MUNICIPAL DE SANTA RITA

Praça Dr. Carlos Macieira, S/N, Centro - CNPJ:63441836/0001-41

Orçamento Programa - Exercício de 2018

DESPESA POR ELEMENTO ECONÔMICO

Quadro 18

Page 2

| Cod. | Descrição | Elemento | Grupo/Mod | Categoria |
|-------|-----------|----------|-----------|---------------|
| TOTAL | | | | 86.000.000,00 |



PREFEITURA MUNICIPAL DE SANTA RITA

Praça Dr. Carlos Macieira, S/N, Centro

63441836/0001-41

Exercício: 2018

CONSOLIDAÇÃO GERAL DA DESPESA

| CODIGO | ESPECIFICAÇÃO | DOTAÇÃO |
|--------|--------------------------------------------------------------------|--------------|
| 0101 | CÂMARA MUNICIPAL | 2.300.000,00 |
| 010100 | CÂMARA MUNICIPAL | 2.300.000,00 |
| 1001 | Aquisição de Equipamentos e Mat. Permanente - Câmara Municipal | 60.000,00 |
| 1002 | Aquisição de Veículos para Câmara Municipal | 120.000,00 |
| 1003 | Reforma e Ampliação do Prédio da Câmara Municipal | 120.000,00 |
| 2001 | Manutenção e Funcionamento da Câmara Municipal | 2.000.000,00 |
| 0202 | GABINETE DO PREFEITO | 1.028.000,00 |
| 020200 | GABINETE DO PREFEITO | 1.028.000,00 |
| 1004 | Aquisição de Equip. e Materiais Permanentes - Gabinete do Prefeito | 52.000,00 |
| 2002 | Manutenção da Controladoria Geral | 103.000,00 |
| 2003 | Manutenção da Procuradoria Geral | 103.000,00 |
| 2004 | Manutenção e Funcionamento do Gabinete do Prefeito | 770.000,00 |
| 0203 | SECRETARIA DE ADMINISTRAÇÃO E FINANÇAS | 2.308.000,00 |
| 020300 | SECRETARIA MUNICIPAL DE ADMINISTRAÇÃO E FINANÇAS | 2.308.000,00 |
| 1005 | Aquisição de Equip. e Materiais Permanentes - Adm. e Finanças | 65.000,00 |
| 1006 | Parcelamento de Dividas Junto ao INSS | 320.000,00 |
| 2005 | Cumprimento das Sentenças Judiciais (Precatórios) | 514.000,00 |
| 2006 | Manutenção e Funcionamento da Sec. de Administração e Finanças | 1.026.000,00 |
| 2007 | Contribuições ao Programa de Apoio ao Servidor Público: PASEP | 63.000,00 |
| 2008 | Manutenção e Funcionamento dos Serviços Contábeis | 320.000,00 |
| 0204 | SEC. DE EDUCAÇÃO, JUVENTUDE, ESPORTE, LAZER, CULTURA E TURISMO | 7.332.000,00 |
| 020400 | SEC. DE EDUCAÇÃO, JUVENTUDE, ESPORTE, LAZER, CULTURA E TURISMO | 7.332.000,00 |
| 1007 | Construção, Ampliação e/ou Reforma de Unidades Escolares | 400.000,00 |
| 1008 | Construção, Ampliação e/ou Reforma de Farol da Educação | 193.000,00 |
| 1009 | Aquisição de Veículos para o Transporte Escolar | 270.000,00 |
| 1010 | Aquisição de Veículos para Educação | 130.000,00 |
| 1011 | Aquisição de Equip. e Materiais Permanentes - Educação | 65.000,00 |
| 1012 | Construção, Ampliação e/ou Reforma de Creches | 257.000,00 |
| 1049 | Construção, Ampliação e/ou Reforma de Estádios de Futebol | 260.000,00 |
| 1050 | Construção, Ampliação e/ou Reforma de Quadras e Ginásios | 300.000,00 |
| 1065 | Construção de Centro de Convenções | 120.000,00 |
| 2009 | Capacitação de Profissionais da Educação | 39.000,00 |
| 2010 | Realização de Oficinas Pedagógicas | 65.000,00 |
| 2011 | Manutenção e Funcionamento da Secretaria de Educação | 600.000,00 |
| 2012 | Manutenção de Conselhos Municipais de Educação | 39.000,00 |
| 2013 | Manutenção de Laboratórios de Informática | 65.000,00 |
| 2014 | Manutenção do Farol da Educação | 65.000,00 |



PREFEITURA MUNICIPAL DE SANTA RITA

Praça Dr. Carlos Macieira, S/N, Centro

63441836/0001-41

Exercício: 2018

CONSOLIDAÇÃO GERAL DA DESPESA

| | | DOTAÇÃO |
|--------|----------------------------------------------------------------|--------------|
| CODIGO | ESPECIFICAÇÃO | |
| 0204 | SEC. DE EDUCAÇÃO, JUVENTUDE, ESPORTE, LAZER, CULTURA E TURISMO | 7.332.000,00 |
| 020400 | SEC. DE EDUCAÇÃO, JUVENTUDE, ESPORTE, LAZER, CULTURA E TURISMO | 7.332.000,00 |
| 2015 | Manutenção do Programa Nac. de Merenda Escolar | 1.300.000,00 |
| 2016 | Manutenção do Programa de Transporte Escolar | 400.000,00 |
| 2017 | Manutenção do Desenvolvimento do Ensino - MDE | 1.800.000,00 |
| 2018 | Distribuição de Livros Didáticos - Farol Da Educação | 130.000,00 |
| 2019 | Manutenção do Programa Dinheiro Direto na Escola - PDDE | 80.000,00 |
| 2020 | Manutenção da Educação de Jovens e Adultos | 80.000,00 |
| 2042 | Desenvolvimento de Atividades Culturais e Folclóricas | 514.000,00 |
| 2043 | Manutenção das Atividades Esportivas | 130.000,00 |
| 2104 | Ações para Implantação de Polo Universitário | 30.000,00 |
| 0205 | SECRETARIA DE SAÚDE | 1.822.000,00 |
| 020500 | SECRETARIA MUNICIPAL DE SAÚDE | 1.822.000,00 |
| 1013 | Aquisição de Equip. e Materiais Permanentes - Saúde | 190.000,00 |
| 1014 | Aquisição de Veículos/Unidades Móveis de Saúde | 257.000,00 |
| 1015 | Construção, Ampliação e/ou Reforma de Unidades de Saúde | 386.000,00 |
| 1016 | Manutenção e Reparos de Prédios de Unidades de Saúde | 129.000,00 |
| 2021 | Manutenção e Funcionamento da Secretaria de Saúde | 770.000,00 |
| 2105 | Manutenção do Programa Bolsa Saúde | 90.000,00 |
| 0206 | SECRETARIA DE AÇÃO SOCIAL | 1.254.000,00 |
| 020600 | SECRETARIA DE AÇÃO SOCIAL | 1.254.000,00 |
| 1017 | Aquisição de Equip. e Materiais Permanentes - Ação Social | 193.000,00 |
| 1018 | Aquisição de Veículo para Assistência ao Idoso | 130.000,00 |
| 1019 | Aquisição de Veículo para Conselho Tutelar | 65.000,00 |
| 2022 | Manutenção e Funcionamento da Sec. de Ação Social | 514.000,00 |
| 2023 | Manut. do Fundo Mun. dos Direitos da Criança e do Adolescente | 65.000,00 |
| 2024 | Manutenção do Conselho Tutelar | 257.000,00 |
| 2106 | Manutenção de Ações de Apoio aos Conselhos | 30.000,00 |
| 0207 | SECRETARIA DE AGRICULTURA | 1.166.000,00 |
| 020700 | SECRETARIA DE AGRICULTURA | 1.166.000,00 |
| 1020 | Aquisição de Patrulha Mecanizada e/ou Implementos Agrícolas | 386.000,00 |
| 1021 | Aquisição de Equip. e Materiais Permanentes - Agricultura | 65.000,00 |
| 1066 | Perfuração de Açudes, Cacimbas e Canais | 80.000,00 |
| 2025 | Apoio ao Desenvolvimento da Agricultura Familiar Rural | 129.000,00 |
| 2026 | Manutenção e Funcionamento da Secretaria de Agricultura | 386.000,00 |
| 2108 | Manutenção do Programa Bolsa Agrícola | 40.000,00 |
| 2109 | Manutenção de Feiras e Produção de Alimentos Locais | 80.000,00 |



PREFEITURA MUNICIPAL DE SANTA RITA

Praça Dr. Carlos Macieira, S/N, Centro

63441836/0001-41

Exercício: 2018

CONSOLIDAÇÃO GERAL DA DESPESA

| | | DOTAÇÃO |
|--------|------------------------------------------------------------------------------|--------------|
| CODIGO | ESPECIFICAÇÃO | |
| 0208 | SEC. INFRA-ESTRUTURA, OBRAS PUB., URBAN. HABIT. E SANEAMENTO | 8.352.000,00 |
| 020800 | SEC. INFRA-ESTRUTURA, OBRAS PUB., URBAN. HABIT. E SANEAMENTO | 8.352.000,00 |
| 1022 | Aquisição de Imóveis | 65.000,00 |
| 1023 | Construção/Ampliação de Esgotos, Bueiros e Galerias | 129.000,00 |
| 1024 | Construção, Ampliação e Recuperação de Praças, Parques e Jardins | 257.000,00 |
| 1026 | Construção, Ampliação e/ou Recuperação de Meios Fios, Sarjetas e Galerias | 491.000,00 |
| 1027 | Implantação do Sistema de Sinalização de Vias Urbanas | 65.000,00 |
| 1028 | Pavimentação/Recuperação de Vias Urbanas | 888.000,00 |
| 1029 | Construção e/ou Expansão da Eletrificação Publica | 193.000,00 |
| 1030 | Construção/Recuperação de Pontes e Bueiros | 337.000,00 |
| 1031 | Melhoria e/ou Expansão de Estradas Vicinais e Vias de Acesso. | 864.000,00 |
| 1037 | Construção de Unidades Habitacionais Zona Rural | 321.000,00 |
| 1038 | Construção de Unidades Habitacionais Zona Urbana | 321.000,00 |
| 1040 | Construção, Ampliação de Sistemas de Abastecimento de Água | 519.000,00 |
| 1041 | Construção de Módulos Sanitários Domiciliares | 206.000,00 |
| 1042 | Construção de Fossas Sépticas | 103.000,00 |
| 1045 | Construção de Logradouros e Prédios Públicos | 386.000,00 |
| 1046 | Aquisição de Equip. e Mat. Permanentes - Infra, Obras, Urb. Habit. e Saneam. | 167.000,00 |
| 1047 | Aquisição de Máquinas Pesadas e Equipamentos | 321.000,00 |
| 1048 | Construção, Ampl., Reforma do Terminal Rodoviário | 129.000,00 |
| 1067 | Construção de Pasagens e Passarelas | 100.000,00 |
| 1068 | Aquisição de Terrenos para Habitação | 100.000,00 |
| 1069 | Implantação de Sistema Energia Solar e Eolica | 60.000,00 |
| 2033 | Manutenção de Sistemas de Abastecimento de Água | 65.000,00 |
| 2036 | Manutenção de Logradouros e Prédios Públicos | 257.000,00 |
| 2037 | Manutenção de Esgotos, Bueiros e Galerias | 129.000,00 |
| 2038 | Manutenção de Vias Urbanas, Meios Fios, Sarjetas e Galerias | 193.000,00 |
| 2039 | Manutenção e Funcion. da Sec. de Infra, Obras, Urban. Habit. e Saneamento | 1.150.000,00 |
| 2040 | Manutenção da Iluminação Pública | 129.000,00 |
| 2041 | Manutenção de Estradas Vicinais, Pontes e Bueiros | 257.000,00 |
| 2110 | Implantação de Ilhas de Internet | 50.000,00 |
| 2111 | Manutenção do Programa de Habitação | 100.000,00 |
| 0209 | SECRETARIA DE MEIO AMBIENTE E RECURSOS NATURAIS | 1.329.000,00 |
| 020900 | SECRETARIA DE MEIO AMBIENTE E RECURSOS NATURAIS | 1.329.000,00 |
| 1032 | Reflorestamento de Margens de Rios e Riachos | 65.000,00 |
| 1033 | Implantação de Viveiros de Mudanças de Plantas Nativas | 65.000,00 |
| | Preservação e Conservação Ambiental | |



PREFEITURA MUNICIPAL DE SANTA RITA

Praça Dr. Carlos Macieira, S/N, Centro

63441836/0001-41

Exercício: 2018

CONSOLIDAÇÃO GERAL DA DESPESA

| | | DOTAÇÃO |
|--------|-------------------------------------------------------------------------------|--------------|
| CODIGO | ESPECIFICAÇÃO | |
| 0209 | SECRETARIA DE MEIO AMBIENTE E RECURSOS NATURAIS | 1.329.000,00 |
| 020900 | SECRETARIA DE MEIO AMBIENTE E RECURSOS NATURAIS | 1.329.000,00 |
| 1034 | | 65.000,00 |
| 1035 | Aquisição de Equip. e Materiais Permanentes - Meio Ambiente | 65.000,00 |
| 2028 | Manutenção dos Serviços de Limpeza Publica | 555.000,00 |
| 2029 | Manutenção e Funcionamento da Sec. de Meio Amb. e Rec. naturais | 514.000,00 |
| 0210 | SECRETARIA DE EMPREGO, RENDA, INDUSTRIA E COMERCIO | 1.562.000,00 |
| 021000 | SECRETARIA DE EMPREGO, RENDA, INDUSTRIA E COMERCIO | 1.562.000,00 |
| 1043 | Aquisição de Equip. e Mat. Permanentes - Emprego, Renda, Indústria e Comércio | 103.000,00 |
| 1070 | Construção ou Reforma de Abatedouro Municipal | 120.000,00 |
| 2030 | Manutenção de Atividades de Emprego e Renda | 264.000,00 |
| 2031 | Apoio e Promoção de Capacitação Profissional | 65.000,00 |
| 2034 | Manutenção e Funcion. Sec. de Emprego, Renda, Indústria e Comércio | 520.000,00 |
| 2112 | Implantação e Manut. de Centro de Inovação e Capacitação Profissional | 60.000,00 |
| 2113 | Manutenção do Programa Programa Habilitação na Mão | 60.000,00 |
| 2114 | Manutenção do Programa Jovem Aprendiz | 60.000,00 |
| 2115 | Implantação e Manut. de Nucleo de Prevenção de Acidentes | 30.000,00 |
| 2116 | Manutenção do Programa Programa Mais Renda | 60.000,00 |
| 2117 | Manutenção do Programa Cidadão Empreendedor | 100.000,00 |
| 2118 | Manutenção do Programa Bolsa Trabalho | 60.000,00 |
| 2119 | Ações para Reimplantação de Distrito Industrial | 60.000,00 |
| 0211 | SECRETARIA DE RELAÇÕES INSTITUCIONAIS | 309.000,00 |
| 021100 | SECRETARIA DE RELACOES INSTITUCIONAIS | 309.000,00 |
| 1044 | Aquisição de Equip. e Materiais Permanentes - Relações Institucionais | 52.000,00 |
| 2035 | Manutenção e Funcionamento da Sec. de Relações Institucionais | 257.000,00 |
| 0212 | SECRETARIA DE IGUALDADE RACIAL | 322.000,00 |
| 021200 | SECRETARIA DE IGUALDADE RACIAL | 322.000,00 |
| 1051 | Aquisição de Equip. e Materiais Permanentes - Igualdade Racial | 65.000,00 |
| 2044 | Manutenção e Funcionamento da Sec. de Igualdade Racial | 257.000,00 |
| 0213 | SECRETARIA DA MULHER | 292.000,00 |
| 021300 | SECRETARIA DA MULHER | 292.000,00 |
| 2045 | Manutenção e Funcionamento da Secretaria da Mulher | 252.000,00 |
| 2120 | Ações de Proteção e Inclusão Soc. das Mulheres | 40.000,00 |
| 0214 | SECRETARIA DE PESCA E AQUICULTURA | 181.000,00 |
| 021400 | SECRETARIA DE PESCA E AQUICULTURA | 181.000,00 |
| 1052 | Aquisição de Equip. e Materiais Permanentes - Pesca e Aquicultura | 52.000,00 |
| 2046 | Manutenção e Funcionamento da Sec. de Pesca e Aquicultura | 129.000,00 |



PREFEITURA MUNICIPAL DE SANTA RITA

Praça Dr. Carlos Macieira, S/N, Centro

63441836/0001-41

Exercício: 2018

CONSOLIDAÇÃO GERAL DA DESPESA

| CODIGO | ESPECIFICAÇÃO | DOTAÇÃO |
|--------|----------------------------------------------------------------------|---------------|
| 0215 | FUNDEB - SANTA RITA | 40.000.000,00 |
| 021500 | FUNDEB - SANTA RITA | 40.000.000,00 |
| 1053 | Construção de Poços Artesianos/Cacimbas - FUNDEB 40% | 400.000,00 |
| 1054 | Aquisição de veículos para Rede Municipal de Ensino - FUNDEB | 400.000,00 |
| 1055 | Aquisição de Equipamentos e Material Permanente - FUNDEB | 800.000,00 |
| 1056 | Construção, Ampliação e/ou Reforma de Unidades Escolares - FUNDEB | 2.800.000,00 |
| 2047 | Manutenção de Atividades da Educação 40% - Ensino Fundamental | 5.000.000,00 |
| 2048 | Remuneração dos Profissionais do Magistério 60% - Ensino Fundamental | 20.000.000,00 |
| 2049 | Manutenção de Atividades da Educação 40% - Educação Infantil | 2.000.000,00 |
| 2050 | Remuneração dos Profissionais do Magistério 60% - Ensino Infantil | 6.000.000,00 |
| 2051 | Manutenção de Atividades da Educação 40% - E. J. A. | 600.000,00 |
| 2052 | Remuneração dos Profissionais do Magistério 60% - E. J. A. | 2.000.000,00 |
| 0216 | FUNDO MUNICIPAL DE SAÚDE - SANTA RITA | 14.000.000,00 |
| 021600 | FUNDO MUNICIPAL DE SAÚDE - SANTA RITA | 14.000.000,00 |
| 1057 | Construção, Ampliação e/ou Reforma de Unidades de Saúde - FMS | 600.000,00 |
| 1058 | Aquisição de Equipamentos e Materiais Permanentes - FMS | 400.000,00 |
| 1059 | Aquisição de Equip. e Materiais Permanentes - Hosp. e Ambulatório | 120.000,00 |
| 1060 | Aquisição de Equipamentos P/Suporte Profilático e Terapêutico | 60.000,00 |
| 1061 | Construção, Ampliação e/ou Reforma de Unid. de Vigilância Sanitária | 280.000,00 |
| 1062 | Aquisição de Equip. e Materiais Permanentes - Vigilância Sanitária | 60.000,00 |
| 1063 | Aquisição de Equip. e Mat. Permanente - Vigilância Epidemiológica | 50.000,00 |
| 2053 | Manutenção do Fundo Municipal de Saúde - FMS | 2.200.000,00 |
| 2054 | Manutenção do Programa de Agentes Comunitários de Saúde - ACS | 1.600.000,00 |
| 2055 | Manutenção do Programa Saúde Bucal - SB | 600.000,00 |
| 2056 | Manutenção do Programa Saúde da Família - SF | 1.800.000,00 |
| 2057 | Manutenção do Piso da Atenção Básica Fixo - PAB | 1.200.000,00 |
| 2058 | Manutenção dos Nucleos de Apoio à Saúde da Família - NASF | 300.000,00 |
| 2059 | Manutenção da Compensação de Especificidades Regionais | 250.000,00 |
| 2060 | Ações de Média e Alta Complexidade Ambulatorial e Hospitalar | 2.800.000,00 |
| 2061 | Manutenção das Atividades Hospitalares e Ambulatoriais | 300.000,00 |
| 2062 | Programa de Assistência Farmacêutica Básica | 300.000,00 |
| 2063 | Manutenção das Atividades do Profilático e Terapêutico | 130.000,00 |
| 2064 | Ações Estruturantes de Vigilância Sanitária | 120.000,00 |
| 2065 | Manutenção do Programa de Vigilância Epidemiológica | 140.000,00 |
| 2066 | Manutenção do Programa Saúde na Escola - PSE | 100.000,00 |
| 2105 | Manutenção do Programa Bolsa Saúde | 100.000,00 |
| | Implantação e Manut. de Centro de Atenção Psicossocial | |



PREFEITURA MUNICIPAL DE SANTA RITA

Praça Dr. Carlos Macieira, S/N, Centro

63441836/0001-41

Exercício: 2018

CONSOLIDAÇÃO GERAL DA DESPESA

| | | DOTAÇÃO |
|--------|--------------------------------------------------------------------------|---------------|
| CODIGO | ESPECIFICAÇÃO | |
| 0216 | FUNDO MUNICIPAL DE SAUDE - SANTA RITA | 14.000.000,00 |
| 021600 | FUNDO MUNICIPAL DE SAÚDE - SANTA RITA | 14.000.000,00 |
| 2121 | | 100.000,00 |
| 2122 | Manutenção do Programa Mais Médicos | 110.000,00 |
| 2123 | Serviços de Atendimento Móvel de Urgência - SAMU | 120.000,00 |
| 2124 | Implantação e Manutenção do Nucleo de Tecnologia e Saúde | 80.000,00 |
| 2125 | Implantação e Manutenção do Centro e Hemodialise | 80.000,00 |
| 0217 | FUNDO MUNICIPAL DE ASSIST. SOCIAL - SANTA RITA | 1.700.000,00 |
| 021700 | FUNDO MUNICIPAL DE ASSIST. SOCIAL - SANTA RITA | 1.700.000,00 |
| 1064 | Aquisição de Equip. e Materiais Permanentes- FMAS | 50.000,00 |
| 1072 | Aquisição de Veículo para FMAS | 60.000,00 |
| 2067 | Manutenção das Atividades de Assistência ao Idoso | 60.000,00 |
| 2068 | Manutenção do Programa Primeira Infância no Suas | 100.000,00 |
| 2069 | Manutenção de Atividades de Assistência a Criança e ao Adolescente | 60.000,00 |
| 2070 | Manutenção do Serviço de Convivencia e Fortalecimento de Vínculos (SCFV) | 400.000,00 |
| 2071 | Manutenção do Índice de Gestão Descentralizada-BF | 300.000,00 |
| 2073 | Manutenção do Índice de Gestão Descentralizada-SUAS | 100.000,00 |
| 2074 | Manutenção do Centro de Ref. de Assist. Social-CRAS | 280.000,00 |
| 2075 | Manutenção do Centro de Ref. Esp. de Assist. Social-CREAS | 60.000,00 |
| 2076 | Manutenção do Fundo Municipal de Assistência Social | 100.000,00 |
| 2126 | Ações Estratégicas do Prog. de Errad. do Trabalho Infantil - AEPETI | 80.000,00 |
| 2127 | Manutenção do Programa Benefício de Prestação Continuada | 50.000,00 |
| 9099 | RESERVA DE CONTINGÊNCIA | 743.000,00 |
| 909900 | RESERVA DE CONTIGÊNCIA | 743.000,00 |
| 9001 | Reserva de Contingência | 743.000,00 |



PREFEITURA MUNICIPAL DE SANTA RITA

Praça Dr. Carlos Macieira, S/N, Centro

63441836/0001-41

Exercício: 2018

CONSOLIDAÇÃO GERAL DA DESPESA

| CODIGO | ESPECIFICAÇÃO | DOTAÇÃO |
|--------|---------------|---------------|
| TOTAL | | 86.000.000,00 |



PREFEITURA MUNICIPAL DE SANTA RITA

Praça Dr. Carlos Macieira, S/N, Centro

63441836/0001-41

Exercício: 2018

CONSOLIDAÇÃO GERAL DA DESPESA

| CODIGO | ESPECIFICAÇÃO | DOTAÇÃO |
|--------------|----------------------------------------------------------------|----------------------|
| 0101 | CÂMARA MUNICIPAL | 2.300.000,00 |
| 0202 | GABINETE DO PREFEITO | 1.028.000,00 |
| 0203 | SECRETARIA DE ADMINISTRAÇÃO E FINANÇAS | 2.308.000,00 |
| 0204 | SEC. DE EDUCAÇÃO, JUVENTUDE, ESPORTE, LAZER, CULTURA E TURISMO | 7.332.000,00 |
| 0205 | SECRETARIA DE SAÚDE | 1.822.000,00 |
| 0206 | SECRETARIA DE AÇÃO SOCIAL | 1.254.000,00 |
| 0207 | SECRETARIA DE AGRICULTURA | 1.166.000,00 |
| 0208 | SEC. INFRA-ESTRUTURA, OBRAS PUB., URBAN. HABIT. E SANEAMENTO | 8.352.000,00 |
| 0209 | SECRETARIA DE MEIO AMBIENTE E RECURSOS NATURAIS | 1.329.000,00 |
| 0210 | SECRETARIA DE EMPREGO, RENDA, INDUSTRIA E COMERCIO | 1.562.000,00 |
| 0211 | SECRETARIA DE RELAÇÕES INSTITUCIONAIS | 309.000,00 |
| 0212 | SECRETARIA DE IGUALDADE RACIAL | 322.000,00 |
| 0213 | SECRETARIA DA MULHER | 292.000,00 |
| 0214 | SECRETARIA DE PESCA E AQUICULTURA | 181.000,00 |
| 0215 | FUNDEB - SANTA RITA | 40.000.000,00 |
| 0216 | FUNDO MUNICIPAL DE SAUDE - SANTA RITA | 14.000.000,00 |
| 0217 | FUNDO MUNICIPAL DE ASSIST. SOCIAL - SANTA RITA | 1.700.000,00 |
| 9099 | RESERVA DE CONTINGÊNCIA | 743.000,00 |
| TOTAL | | 86.000.000,00 |



PREFEITURA MUNICIPAL DE SANTA RITA

Praça Dr. Carlos Macieira, S/N, Centro

63441836/0001-41

Exercício: 2018

CONSOLIDAÇÃO GERAL DA DESPESA

| CODIGO | ESPECIFICAÇÃO | DOTAÇÃO |
|--------------|----------------------------------------------------------------|----------------------|
| 010100 | CÂMARA MUNICIPAL | 2.300.000,00 |
| 020200 | GABINETE DO PREFEITO | 1.028.000,00 |
| 020300 | SECRETARIA MUNICIPAL DE ADMINISTRAÇÃO E FINANÇAS | 2.308.000,00 |
| 020400 | SEC. DE EDUCAÇÃO, JUVENTUDE, ESPORTE, LAZER, CULTURA E TURISMO | 7.332.000,00 |
| 020500 | SECRETARIA MUNICIPAL DE SAÚDE | 1.822.000,00 |
| 020600 | SECRETARIA DE AÇÃO SOCIAL | 1.254.000,00 |
| 020700 | SECRETARIA DE AGRICULTURA | 1.166.000,00 |
| 020800 | SEC. INFRA-ESTRUTURA, OBRAS PUB., URBAN. HABIT. E SANEAMENTO | 8.352.000,00 |
| 020900 | SECRETARIA DE MEIO AMBIENTE E RECURSOS NATURAIS | 1.329.000,00 |
| 021000 | SECRETARIA DE EMPREGO, RENDA, INDÚSTRIA E COMÉRCIO | 1.562.000,00 |
| 021100 | SECRETARIA DE RELAÇÕES INSTITUCIONAIS | 309.000,00 |
| 021200 | SECRETARIA DE IGUALDADE RACIAL | 322.000,00 |
| 021300 | SECRETARIA DA MULHER | 292.000,00 |
| 021400 | SECRETARIA DE PÊSCA E AQUICULTURA | 181.000,00 |
| 021500 | FUNDEB - SANTA RITA | 40.000.000,00 |
| 021600 | FUNDO MUNICIPAL DE SAÚDE - SANTA RITA | 14.000.000,00 |
| 021700 | FUNDO MUNICIPAL DE ASSIST. SOCIAL - SANTA RITA | 1.700.000,00 |
| 909900 | RESERVA DE CONTIGÊNCIA | 743.000,00 |
| TOTAL | | 86.000.000,00 |



PREFEITURA MUNICIPAL DE SANTA RITA

Praça Dr. Carlos Macieira, S/N, Centro

63441836/0001-41

Exercício: 2018

MPARATIVO DA RECEITA ORÇADA COM ARRECADADA

| FICHA | CODIGO | ESPECIFICAÇÃO | ORÇADA |
|-------|----------------|--------------------------------------------------------------|---------------|
| 02 | | PREFEITURA MUNICIPAL DE SANTA RITA | |
| | 1000.00.0.0.00 | RECEITAS CORRENTES | 35.871.000,00 |
| | 1100.00.0.0.00 | IMPOSTOS, TAXAS E CONTRIBUIÇÕES DE MELHORIA | 3.347.000,00 |
| | 1110.00.0.0.00 | IMPOSTOS | 3.200.000,00 |
| 1 | 1113.03.1.1.00 | IRRF - TRABALHO - PRINCIPAL | 598.000,00 |
| 2 | 1113.03.1.2.00 | IRRF - TRABALHO - MULTAS E JUROS | 1.000,00 |
| 3 | 1113.03.2.3.00 | IRRF - CAPITAL - DÍVIDA ATIVA | 1.000,00 |
| 4 | 1118.01.1.1.00 | IPTU - PRINCIPAL | 98.000,00 |
| 5 | 1118.01.1.2.00 | IPTU - MULTAS E JUROS | 1.000,00 |
| 6 | 1118.01.1.3.00 | IPTU - DÍVIDA ATIVA | 1.000,00 |
| 7 | 1118.01.4.1.00 | ITBI - PRINCIPAL | 198.000,00 |
| 8 | 1118.01.4.2.00 | ITBI - MULTAS E JUROS | 1.000,00 |
| 9 | 1118.01.4.3.00 | ITBI - DÍVIDA ATIVA | 1.000,00 |
| 10 | 1118.02.3.1.00 | ISS - PRINCIPAL | 2.296.000,00 |
| 11 | 1118.02.3.2.00 | ISS - MULTAS E JUROS | 2.000,00 |
| 12 | 1118.02.3.3.00 | ISS - DÍVIDA ATIVA | 2.000,00 |
| | 1120.00.0.0.00 | TAXAS | 140.000,00 |
| 13 | 1121.01.1.1.01 | TAXA DE FISCALIZAÇÃO DE VIGILÂNCIA SANITÁRIA - PRINCIPAL | 10.000,00 |
| 14 | 1121.01.1.1.02 | TAXA DE CONTROLE E FISCALIZAÇÃO AMBIENTAL - PRINCIPAL | 10.000,00 |
| 15 | 1121.01.1.1.03 | TAXA DE LICENÇA PARA FUNC. DE ESTAB. COMERCIAIS, IND. E SERV | 40.000,00 |
| 16 | 1121.01.1.1.04 | TAXA DE PUBLICIDADE COMERCIAL - PRINCIPAL | 5.000,00 |
| 17 | 1121.01.1.1.05 | TAXA DE APREENSÃO E DEPÓSITO OU LIBERAÇÃO - PRINCIPAL | 30.000,00 |
| 18 | 1121.01.1.1.06 | TAXA DE LICENÇA PARA EXECUÇÃO DE OBRAS - PRINCIPAL | 10.000,00 |
| 19 | 1121.01.1.1.07 | TAXA DE APROVAÇÃO DO PROJETO DE CONSTRUÇÃO CIVIL - PRINCIPAL | 5.000,00 |
| 20 | 1121.01.1.1.99 | OUTRAS TAXAS PELO EXERCÍCIO DO PODER DE POLÍCIA - PRINCIPAL | 6.000,00 |
| 21 | 1121.01.1.2.00 | TAXAS DE INSPEÇÃO, CONTROLE E FISCALIZAÇÃO - MULTAS E JUROS | 1.000,00 |
| 22 | 1121.01.1.3.00 | TAXAS DE INSPEÇÃO, CONTROLE E FISCALIZAÇÃO - DÍVIDA ATIVA | 1.000,00 |
| 23 | 1122.01.1.1.01 | TAXA DE SERVIÇOS CADASTRAIS - PRINCIPAL | 2.000,00 |
| 24 | 1122.01.1.1.02 | TAXA DE LIMPEZA PÚBLICA - PRINCIPAL | 2.000,00 |
| 25 | 1122.01.1.1.03 | TAXA DE CEMITÉRIOS - PRINCIPAL | 2.000,00 |
| 26 | 1122.01.1.1.04 | TAXA DE VARRIÇÃO DE VIAS E LOGRADOUROS PÚBLICOS - PRINCIPAL | 2.000,00 |
| 27 | 1122.01.1.1.05 | TAXA DE REMOÇÃO DE LIXO DOMICILIAR - PRINCIPAL | 2.000,00 |
| 28 | 1122.01.1.1.99 | OUTRAS TAXAS PELA PRESTAÇÃO DE SERVIÇOS - PRINCIPAL | 10.000,00 |
| 29 | 1122.01.1.2.00 | TAXAS PELA PRESTAÇÃO DE SERVIÇOS - MULTAS E JUROS | 1.000,00 |
| 30 | 1122.01.1.3.00 | TAXAS PELA PRESTAÇÃO DE SERVIÇOS - DÍVIDA ATIVA | 1.000,00 |
| | 1130.00.0.0.00 | CONTRIBUIÇÃO DE MELHORIA | 7.000,00 |
| 31 | 1138.99.1.1.00 | OUTRAS CONTRIBUIÇÕES DE MELHORIA - PRINCIPAL | 5.000,00 |
| 32 | 1138.99.1.2.00 | OUTRAS CONTRIBUIÇÕES DE MELHORIA - MULTAS E JUROS | 1.000,00 |
| 33 | 1138.99.1.3.00 | OUTRAS CONTRIBUIÇÕES DE MELHORIA - DÍVIDA ATIVA | 1.000,00 |



PREFEITURA MUNICIPAL DE SANTA RITA

Praça Dr. Carlos Macieira, S/N, Centro

63441836/0001-41

Exercício: 2018

COMPARATIVO DA RECEITA ORÇADA COM ARRECADADA

Page 2

| FICHA | CODIGO | ESPECIFICAÇÃO | ORÇADA |
|-------|----------------|---------------------------------------------------------------------|---------------|
| 02 | | PREFEITURA MUNICIPAL DE SANTA RITA | |
| | 1000.00.0.0.00 | RECEITAS CORRENTES | 35.871.000,00 |
| | 1200.00.0.0.00 | CONTRIBUIÇÕES | 600.000,00 |
| | 1240.00.0.0.00 | CONTRIBUIÇÃO PARA O CUSTEIO DO SERVIÇO DE ILUMINAÇÃO PÚBLICA | 600.000,00 |
| 34 | 1240.00.1.1.00 | CONTRIB P/ CUSTEIO SERVIÇO DE ILUMINAÇÃO PÚBLICA-PRINCIPAL | 600.000,00 |
| | 1300.00.0.0.00 | RECEITA PATRIMONIAL | 322.000,00 |
| | 1310.00.0.0.00 | EXPLORAÇÃO DO PATRIMÔNIO IMOBILIÁRIO DO ESTADO | 42.000,00 |
| 35 | 1310.01.1.1.00 | ALUGUÉIS E ARRENDAMENTOS - PRINCIPAL | 22.000,00 |
| 36 | 1310.01.2.1.00 | FOROS, LAUDÊMIOS E TARIFAS DE OCUPAÇÃO - PRINCIPAL | 10.000,00 |
| 37 | 1310.99.1.1.00 | OUTRAS RECEITAS IMOBILIÁRIAS - PRINCIPAL | 10.000,00 |
| | 1320.00.0.0.00 | VALORES MOBILIÁRIOS | 280.000,00 |
| 38 | 1321.00.1.1.01 | REMUNERAÇÃO DEPÓS. BANCÁR. RECUR. VINCUL. - MDE | 20.000,00 |
| 39 | 1321.00.1.1.09 | REMUNERAÇÃO DE OUTROS DEP. BANCÁR. VINCULADOS | 140.000,00 |
| 43 | 1321.00.1.1.99 | REMUNERAÇÃO DE OUTROS DEP. BANCÁR. NÃO VINCULADOS | 120.000,00 |
| | 1400.00.0.0.00 | RECEITA AGROPECUÁRIA | 11.000,00 |
| | 1400.00.0.0.00 | RECEITA AGROPECUÁRIA | 11.000,00 |
| 44 | 1400.00.1.1.00 | RECEITA AGROPECUÁRIA - PRINCIPAL | 11.000,00 |
| | 1500.00.0.0.00 | RECEITA INDUSTRIAL | 10.000,00 |
| | 1500.00.0.0.00 | RECEITA INDUSTRIAL | 10.000,00 |
| 45 | 1500.00.1.1.00 | RECEITA INDUSTRIAL - PRINCIPAL | 10.000,00 |
| | 1600.00.0.0.00 | RECEITA DE SERVIÇOS | 167.000,00 |
| | 1620.00.0.0.00 | SERVIÇOS E ATIVIDADES REFERENTES À NAVEGAÇÃO E AO TRANSPORTE | 20.000,00 |
| 46 | 1620.02.1.1.00 | SERVIÇOS DE TRANSPORTE - PRINCIPAL | 20.000,00 |
| | 1690.00.0.0.00 | OUTROS SERVIÇOS | 147.000,00 |
| 51 | 1690.99.1.1.00 | OUTROS SERVIÇOS - PRINCIPAL | 145.000,00 |
| 52 | 1690.99.1.2.00 | OUTROS SERVIÇOS - MULTAS E JUROS | 1.000,00 |
| 53 | 1690.99.1.3.00 | OUTROS SERVIÇOS - DÍVIDA ATIVA | 1.000,00 |
| | 1700.00.0.0.00 | TRANSFERÊNCIAS CORRENTES | 31.358.000,00 |
| | 1710.00.0.0.00 | TRANSFERÊNCIAS DA UNIÃO E DE SUAS ENTIDADES | 26.310.000,00 |
| 54 | 1718.01.2.1.00 | COTA-PARTE DO FPM - COTA MENSAL - PRINCIPAL | 20.000.000,00 |
| 55 | 1718.01.3.1.00 | COTA-PARTE DO FPM - 1% COTA DE DEZEMBRO - PRINCIPAL | 750.000,00 |
| 56 | 1718.01.4.1.00 | COTA-PARTE DO FPM- 1% COTA DE JULHO - PRINCIPAL | 750.000,00 |
| 57 | 1718.01.5.1.00 | COTA-PARTE DO ITR - PRINCIPAL | 20.000,00 |
| 58 | 1718.02.2.1.00 | COTA-PARTE-COMP. FINANCEIRA DE RECURSOS MINERAIS - PRINCIPAL | 800.000,00 |
| 59 | 1718.02.6.1.00 | COTA-PARTE DO FUNDO ESPECIAL DO PETRÓLEO - FEP - PRINCIPAL | 200.000,00 |
| 90 | 1718.05.1.1.00 | TRANSFERÊNCIAS DO SALÁRIO-EDUCAÇÃO - PRINCIPAL | 500.000,00 |
| 91 | 1718.05.2.1.00 | TRANSFERÊNCIAS DIRETAS DO FNDE REFERENTES PDDE - PRINCIPAL | 60.000,00 |
| 92 | 1718.05.3.1.00 | TRANSFERÊNCIAS DIRETAS DO FNDE REFERENTES PNAE - PRINCIPAL | 1.000.000,00 |



PREFEITURA MUNICIPAL DE SANTA RITA

Praça Dr. Carlos Macieira, S/N, Centro

63441836/0001-41

Exercício: 2018

COMPARATIVO DA RECEITA ORÇADA COM ARRECADADA

Page 3

| FICHA | CODIGO | ESPECIFICAÇÃO | ORÇADA |
|-------|------------------|--------------------------------------------------------------|---------------|
| 02 | | PREFEITURA MUNICIPAL DE SANTA RITA | |
| | 1000.00.0.0.00 | RECEITAS CORRENTES | 35.871.000,00 |
| | 1700.00.0.0.0.00 | TRANSFERÊNCIAS CORRENTES | 31.358.000,00 |
| | 1710.00.0.0.0.00 | TRANSFERÊNCIAS DA UNIÃO E DE SUAS ENTIDADES | 26.310.000,00 |
| 93 | 1718.05.4.1.00 | TRANSFERÊNCIAS DIRETAS DO FNDE REFERENTES PNATE - PRINCIPAL | 400.000,00 |
| 94 | 1718.05.9.1.00 | OUTRAS TRANSFERÊNCIAS DIRETAS DO FNDE - PRINCIPAL | 200.000,00 |
| 95 | 1718.06.1.1.00 | TRANSFERÊNCIA FINAN.ICMS-DESONERAÇÃO-L.C. Nº 87/96-PRINCIPAL | 60.000,00 |
| 96 | 1718.10.1.1.00 | TRANSFERÊNCIAS DE CONVÊNIO DA UNIÃO PARA SUS - PRINCIPAL | 270.000,00 |
| 97 | 1718.10.2.1.00 | TRANS.CONV.UNIÃO DESTINADAS PROG. EDUCAÇÃO-PRINCIPAL | 300.000,00 |
| 98 | 1718.10.9.1.00 | OUTRAS TRANSFERÊNCIAS DE CONVÊNIO DA UNIÃO - PRINCIPAL | 500.000,00 |
| 99 | 1718.99.1.1.00 | OUTRAS TRANSFERÊNCIAS DA UNIÃO - PRINCIPAL | 500.000,00 |
| | 1720.00.0.0.0.00 | TRANSF.ESTADOS/DISTRITO FEDERAL E DE SUAS ETIDADES | 4.640.000,00 |
| 100 | 1728.01.1.1.00 | COTA-PARTE DO ICMS - PRINCIPAL | 2.700.000,00 |
| 101 | 1728.01.2.1.00 | COTA-PARTE DO IPVA - PRINCIPAL | 540.000,00 |
| 102 | 1728.01.3.1.00 | COTA-PARTE DO IPI - MUNICÍPIOS - PRINCIPAL | 60.000,00 |
| 103 | 1728.01.4.1.00 | COTA-PARTE-CONT.INTERVENÇÃO NO DOMÍNIO ECONÔMICO-PRINCIPAL | 40.000,00 |
| 104 | 1728.01.9.1.00 | OUTRAS TRANSFERÊNCIAS DOS ESTADOS - PRINCIPAL | 400.000,00 |
| 107 | 1728.10.1.1.00 | TRANSFERÊNCIAS DE CONVÊNIO DOS ESTADOS PARA O SUS-PRINCIPAL | 200.000,00 |
| 108 | 1728.10.2.1.00 | TRANSF.CONVÊNIO DOS ESTADOS DEST. A PROG. EDUCAÇÃO-PRINCIPAL | 200.000,00 |
| 109 | 1728.10.9.1.00 | OUTRAS TRANSFERÊNCIAS DE CONVÊNIO DOS ESTADOS - PRINCIPAL | 500.000,00 |
| | 1740.00.0.0.0.00 | TRANSFERÊNCIAS DE INSTITUIÇÕES PRIVADAS | 200.000,00 |
| 110 | 1740.00.1.1.00 | TRANSFERÊNCIAS DE INSTITUIÇÕES PRIVADAS - PRINCIPAL | 100.000,00 |
| 111 | 1748.10.1.1.00 | TRANSFERÊNCIA DE CONVÊNIO- INSTITUIÇÕES PRIVADAS- PRINCIPAL | 100.000,00 |
| | 1750.00.0.0.0.00 | TRANSFERÊNCIAS DE OUTRAS INSTITUIÇÕES PÚBLICAS | 140.000,00 |
| 114 | 1758.99.1.1.00 | OUTRAS TRANSFERÊNCIAS MULTIGOVERNAMENTAIS - PRINCIPAL | 140.000,00 |
| | 1770.00.0.0.0.00 | TRANSFERÊNCIAS DE PESSOAS FÍSICAS | 68.000,00 |
| 115 | 1770.00.1.1.00 | TRANSFERÊNCIAS DE PESSOAS FÍSICAS - PRINCIPAL | 68.000,00 |
| | 1900.00.0.0.0.00 | OUTRAS RECEITAS CORRENTES | 56.000,00 |
| | 1910.00.0.0.0.00 | MULTAS ADMINISTRATIVAS, CONTRATUAIS E JUDICIAIS | 6.000,00 |
| 116 | 1910.01.1.1.00 | MULTAS PREVISTAS EM LEGISLAÇÃO ESPECÍFICA - PRINCIPAL | 6.000,00 |
| | 1920.00.0.0.0.00 | INDENIZAÇÕES, RESTITUIÇÕES E RESSARCIMENTOS | 50.000,00 |
| 117 | 1922.99.1.1.00 | OUTRAS RESTITUIÇÕES - PRINCIPAL | 50.000,00 |
| | 2000.00.0.0.0.00 | RECEITAS DE CAPITAL | 4.305.000,00 |
| | 2200.00.0.0.0.00 | ALIENAÇÃO DE BENS | 200.000,00 |
| | 2210.00.0.0.0.00 | ALIENAÇÃO DE BENS MÓVEIS | 100.000,00 |
| 118 | 2213.00.1.1.00 | ALIENAÇÃO DE BENS MÓVEIS E SEMOVENTES - PRINCIPAL | 100.000,00 |
| | 2220.00.0.0.0.00 | ALIENAÇÃO DE BENS IMÓVEIS | 100.000,00 |
| 119 | 2220.00.1.1.00 | ALIENAÇÃO DE BENS IMÓVEIS - PRINCIPAL | 100.000,00 |
| | 2400.00.0.0.0.00 | TRANSFERÊNCIAS DE CAPITAL | 4.105.000,00 |



PREFEITURA MUNICIPAL DE SANTA RITA

Praça Dr. Carlos Macieira, S/N, Centro

63441836/0001-41

Exercício: 2018

MPARATIVO DA RECEITA ORÇADA COM ARRECADADA

| FICHA | CODIGO | ESPECIFICAÇÃO | ORÇADA |
|-------|----------------|--------------------------------------------------------------|---------------|
| 02 | | PREFEITURA MUNICIPAL DE SANTA RITA | |
| | 2000.00.0.0.00 | RECEITAS DE CAPITAL | 4.305.000,00 |
| | 2400.00.0.0.00 | TRANSFERÊNCIAS DE CAPITAL | 4.105.000,00 |
| | 2410.00.0.0.00 | TRANSFERÊNCIAS DA UNIÃO E DE SUAS ENTIDADES | 2.605.000,00 |
| 123 | 2418.05.1.1.00 | TRANSF.DE REC. DESTINADOS A PROG. DE EDUC.- PRINCIPAL | 300.000,00 |
| 124 | 2418.10.1.1.00 | TRANSF DE CONV DA UNIÃO PARA O SUS - PRINCIPAL | 500.000,00 |
| 125 | 2418.10.2.1.00 | TRANSF. CONV.DA UNIÃO DESTINADAS A PROG. EDUC-PRINCIPAL | 500.000,00 |
| 126 | 2418.10.9.1.00 | OUTRAS TRANSFERÊNCIAS DE CONVÊNIOS DA UNIÃO - PRINCIPAL | 800.000,00 |
| 127 | 2418.99.1.1.00 | OUTRAS TRANSFERÊNCIAS DA UNIÃO - PRINCIPAL | 505.000,00 |
| | 2420.00.0.0.00 | TRANSF DOS ESTADOS E DO DIST FED E DE SUAS ENTIDADES | 1.450.000,00 |
| 128 | 2428.03.1.1.00 | TRANSFERÊNCIAS DE RECURSOS DO SUS - PRINCIPAL | 100.000,00 |
| 129 | 2428.05.1.1.00 | TRANSF. RECURSOS DESTINADOS A PROG. DE EDUC- PRINCIPAL | 100.000,00 |
| 130 | 2428.10.1.1.00 | TRANSF DE CONVÊNIOS DOS ESTADOS P/ O SUS - PRINCIPAL | 300.000,00 |
| 131 | 2428.10.2.1.00 | TRANSF. CONVÊNIOS DOS ESTADOS P/ PROG. DA EDUC. - PRINCIPAL | 300.000,00 |
| 132 | 2428.10.7.1.00 | TRANSF.CONV.DOS ESTADOS P/ PROG.DE INF. TRANSPORTE-PRINCIPAL | 300.000,00 |
| 133 | 2428.10.9.1.00 | OUTRAS TRANSFERÊNCIAS DE CONVÊNIO DOS ESTADOS - PRINCIPAL | 300.000,00 |
| 134 | 2428.99.1.1.00 | OUTRAS TRANSFERÊNCIAS DOS ESTADOS - PRINCIPAL | 50.000,00 |
| | 2440.00.0.0.00 | TRANSFERÊNCIAS DE INSTITUIÇÕES PRIVADAS | 50.000,00 |
| 135 | 2440.00.1.1.00 | TRANSFERÊNCIAS DE INSTITUIÇÕES PRIVADAS - PRINCIPAL | 50.000,00 |
| | 9000.00.0.0.00 | (R) DEDUÇÕES DA RECEITA | -4.976.000,00 |
| | 9510.00.0.0.00 | (R) DEDUÇÕES DO FUNDEB | -4.976.000,00 |
| 136 | 9510.00.0.0.00 | (R) DEDUÇÕES DO FUNDEB | -4.976.000,00 |
| 03 | | FUNDEB - SANTA RITA | |
| | 1000.00.0.0.00 | RECEITAS CORRENTES | 40.000.000,00 |
| | 1300.00.0.0.00 | RECEITA PATRIMONIAL | 200.000,00 |
| | 1320.00.0.0.00 | VALORES MOBILIÁRIOS | 200.000,00 |
| 40 | 1321.00.1.1.30 | REMUNERAÇÃO DEPÓS. BANCÁR. RECUR. VINCUL. - FUNDEB | 200.000,00 |
| | 1700.00.0.0.00 | TRANSFERÊNCIAS CORRENTES | 39.800.000,00 |
| | 1750.00.0.0.00 | TRANSFERÊNCIAS DE OUTRAS INSTITUIÇÕES PÚBLICAS | 39.800.000,00 |
| 112 | 1758.01.1.1.00 | TRANSFERÊNCIAS DE RECURSOS DO FUNDEB - PRINCIPAL | 26.000.000,00 |
| 113 | 1758.01.2.1.00 | TRANSFERÊNCIAS DE REC. -COMPLEMENTAÇÃO DO FUNDEB - PRINCIPAL | 13.800.000,00 |
| 04 | | FUNDO MUNICIPAL DE SAÚDE - SANTA RITA | |
| | 1000.00.0.0.00 | RECEITAS CORRENTES | 8.600.000,00 |
| | 1300.00.0.0.00 | RECEITA PATRIMONIAL | 100.000,00 |
| | 1320.00.0.0.00 | VALORES MOBILIÁRIOS | 100.000,00 |
| 41 | 1321.00.1.1.40 | RECEITA REMUN.DEPÓS. BANC.RECUR.VINC. FNS | 100.000,00 |
| | 1600.00.0.0.00 | RECEITA DE SERVIÇOS | 900.000,00 |



PREFEITURA MUNICIPAL DE SANTA RITA

Praça Dr. Carlos Macieira, S/N, Centro

63441836/0001-41

Exercício: 2018

COMPARATIVO DA RECEITA ORÇADA COM ARRECADADA

Page 5

| FICHA | CODIGO | ESPECIFICAÇÃO | ORÇADA |
|-------|----------------|--------------------------------------------------------------|--------------|
| 04 | | FUNDO MUNICIPAL DE SAÚDE - SANTA RITA | |
| | 1000.00.0.0.00 | RECEITAS CORRENTES | 8.600.000,00 |
| | 1600.00.0.0.00 | RECEITA DE SERVIÇOS | 900.000,00 |
| | 1630.00.0.0.00 | SERVIÇOS E ATIVIDADES REFERENTES À SAÚDE | 900.000,00 |
| 47 | 1630.01.1.1.01 | SERVIÇOS HOSPITALARES | 750.000,00 |
| 48 | 1630.01.1.1.02 | SERVIÇOS RADIOLÓGICOS E LABORATORIAIS | 50.000,00 |
| 49 | 1630.01.1.1.03 | SERVIÇOS AMBULATORIAIS | 50.000,00 |
| 50 | 1630.01.1.1.04 | OUTROS SERVIÇOS DE SAÚDE | 50.000,00 |
| | 1700.00.0.0.00 | TRANSFERÊNCIAS CORRENTES | 7.600.000,00 |
| | 1710.00.0.0.00 | TRANSFERÊNCIAS DA UNIÃO E DE SUAS ENTIDADES | 7.300.000,00 |
| 60 | 1718.03.1.1.01 | PISO DA ATENÇÃO BÁSICA FIXO - PAB FIXO | 1.200.000,00 |
| 61 | 1718.03.1.1.02 | SAÚDE DA FAMÍLIA - SF | 1.600.000,00 |
| 62 | 1718.03.1.1.03 | AGENTES COMUNITÁRIOS DE SAÚDE - ACS | 1.500.000,00 |
| 63 | 1718.03.1.1.04 | SAÚDE BUCAL - SB | 500.000,00 |
| 64 | 1718.03.1.1.05 | COMPENSAÇÃO DE ESPECIALIDADES REGIONAIS | 20.000,00 |
| 65 | 1718.03.1.1.06 | MELHORIA DO ACESSO E DA QUALIDADE - PMAQ | 20.000,00 |
| 66 | 1718.03.1.1.07 | NÚCLEOS DE APOIO À SAÚDE DA FAMÍLIA - NASF | 300.000,00 |
| 67 | 1718.03.1.1.08 | PROGRAMA SAÚDE NA ESCOLA | 50.000,00 |
| 68 | 1718.03.1.1.09 | OUTROS PROGRAMAS DA ATENÇÃO BÁSICA | 20.000,00 |
| 69 | 1718.03.1.1.11 | TETO M. MÉDIA E ALTA COMPL. AMBULATORIAL E HOSPITALAR | 1.400.000,00 |
| 70 | 1718.03.1.1.12 | CAPS CENTRO DE ATENÇÃO PSICOSOCIAL | 20.000,00 |
| 71 | 1718.03.1.1.13 | TETO MUNICIPAL REDE SAÚDE MENTAL | 80.000,00 |
| 72 | 1718.03.1.1.19 | OUTROS PROG. MÉDIA E ALTA COMP. AMBULATORIAL E HOSPITALAR | 20.000,00 |
| 73 | 1718.03.1.1.21 | PISO FIXO DE VIGILÂNCIA SANITÁRIA (PFVISA) | 20.000,00 |
| 74 | 1718.03.1.1.22 | PISO VARIÁVEL DE VIGILÂNCIA SANITÁRIA (PVVISA) | 20.000,00 |
| 75 | 1718.03.1.1.23 | PISO FIXO DE VIGILANCIA EM SAUDE (PFVS) | 300.000,00 |
| 76 | 1718.03.1.1.24 | PISO VARIÁVEL DE VIGILANCIA EM SAUDE (PVVS) | 50.000,00 |
| 77 | 1718.03.1.1.25 | INCENTIVOS PONTUAIS P/ AÇÕES DE SERV. DE VIGILÂNCIA EM IPVS | 50.000,00 |
| 78 | 1718.03.1.1.29 | OUTROS PROGRAMAS DE VIGILANCIA EM SAUDE | 20.000,00 |
| 79 | 1718.03.1.1.31 | ASSISTÊNCIA FARMACEUTICA BÁSICA | 50.000,00 |
| 80 | 1718.03.1.1.32 | ASSISTÊNCIA FARMACEUTICA BÁSICA COMPLEMENTAR | 40.000,00 |
| 81 | 1718.03.1.1.39 | OUTROS PROGRAMAS DA ASSISTENCIA FARMACEUTICA | 20.000,00 |
| | 1720.00.0.0.00 | TRANSF.ESTADOS/DISTRITO FEDERAL E DE SUAS ETIDADES | 300.000,00 |
| 105 | 1728.03.1.1.00 | TRANSF.REC.ESTADO P/ PROG.SAÚDE-REP. FUNDO A FUNDO-PRINCIPAL | 300.000,00 |
| | 2000.00.0.0.00 | RECEITAS DE CAPITAL | 1.000.000,00 |
| | 2400.00.0.0.00 | TRANSFERÊNCIAS DE CAPITAL | 1.000.000,00 |
| | 2410.00.0.0.00 | TRANSFERÊNCIAS DA UNIÃO E DE SUAS ENTIDADES | 1.000.000,00 |
| 120 | 2418.03.1.1.01 | ESTRUTURAÇÃO DA REDE DE SERVIÇOS DE ATENÇÃO BÁSICA DE SAÚDE | 100.000,00 |
| 121 | 2418.03.1.1.02 | PROGRAMA DE REQUALIFICAÇÃO DE UBS - CONSTRUÇÃO | 800.000,00 |



PREFEITURA MUNICIPAL DE SANTA RITA

Praça Dr. Carlos Macieira, S/N, Centro

63441836/0001-41

Exercício: 2018

MPARATIVO DA RECEITA ORÇADA COM ARRECADADA

Page 6

| FICHA | CODIGO | ESPECIFICAÇÃO | ORÇADA |
|-------|----------------|--------------------------------------------------------------|--------------|
| 04 | | FUNDO MUNICIPAL DE SAÚDE - SANTA RITA | |
| | 2000.00.0.0.00 | RECEITAS DE CAPITAL | 1.000.000,00 |
| | 2400.00.0.0.00 | TRANSFERÊNCIAS DE CAPITAL | 1.000.000,00 |
| | 2410.00.0.0.00 | TRANSFERÊNCIAS DA UNIÃO E DE SUAS ENTIDADES | 1.000.000,00 |
| 122 | 2418.03.1.1.99 | OUTROS PROGRAMAS DE INVESTIMENTOS DO SUS | 100.000,00 |
| 05 | | FUNDO MUNICIPAL DE ASSIST. SOCIAL - SANTA RITA | |
| | 1000.00.0.0.00 | RECEITAS CORRENTES | 1.200.000,00 |
| | 1300.00.0.0.00 | RECEITA PATRIMONIAL | 20.000,00 |
| | 1320.00.0.0.00 | VALORES MOBILIÁRIOS | 20.000,00 |
| 42 | 1321.00.1.1.50 | RECEITA REMUN.DEPÓS.BANC.RECUR.VINCUL.-FMAS | 20.000,00 |
| | 1700.00.0.0.00 | TRANSFERÊNCIAS CORRENTES | 1.180.000,00 |
| | 1710.00.0.0.00 | TRANSFERÊNCIAS DA UNIÃO E DE SUAS ENTIDADES | 1.100.000,00 |
| 82 | 1718.04.1.1.01 | PISO BASICO FIXO | 220.000,00 |
| 83 | 1718.04.1.1.02 | PROGRAMA PRIMEIRA INFANCIA NO SUAS | 100.000,00 |
| 84 | 1718.04.1.1.03 | AEPETI - ACOES ESTRAT. DO PROGR. DE ERRAD. DO TRAB. INFANTIL | 80.000,00 |
| 85 | 1718.04.1.1.04 | SERVICO DE CONVIVENCIA E FORTALECIMENTO DE VINCULOS | 300.000,00 |
| 86 | 1718.04.1.1.05 | INDICE DE GESTAO DESCENTRALIZADA DO SUAS | 40.000,00 |
| 87 | 1718.04.1.1.06 | INDICE DE GESTAO DESCENTRALIZADA - IGDBF | 220.000,00 |
| 88 | 1718.04.1.1.07 | PISO FIXO DE MEDIA COMPLEXIDADE - PAEFI | 100.000,00 |
| 89 | 1718.04.1.1.99 | OUTROS PROGRAMAS DO FNAS | 40.000,00 |
| | 1720.00.0.0.00 | TRANSF.ESTADOS/DISTRITO FEDERAL E DE SUAS ETIDADES | 80.000,00 |
| 106 | 1728.07.1.1.00 | TRANSF. ESTADOS DESTINADAS À ASSISTÊNCIA SOCIAL -PRINCIPAL | 80.000,00 |



PREFEITURA MUNICIPAL DE SANTA RITA

Praça Dr. Carlos Macieira, S/N, Centro

63441836/0001-41

Exercício: 2018

COMPARATIVO DA RECEITA ORÇADA COM ARRECADADA

| FICHA CODIGO | ESPECIFICAÇÃO | ORÇADA |
|--------------|---------------|---------------|
| TOTAL | | 86.000.000,00 |



PREFEITURA MUNICIPAL DE SANTA RITA

Praça Dr. Carlos Macieira, S/N, Centro

63441836/0001-41

Exercício: 2018

COMPARATIVO DA RECEITA ORÇADA COM ARRECADADA

Page 1

| FICHA | CODIGO | ESPECIFICAÇÃO | ORÇADA |
|-------|----------------|--------------------------------------------------------------|--------------|
| 02 | | PREFEITURA MUNICIPAL DE SANTA RITA | |
| 1 | 1113.03.1.1.00 | IRRF - TRABALHO - PRINCIPAL | 598.000,00 |
| 2 | 1113.03.1.2.00 | IRRF - TRABALHO - MULTAS E JUROS | 1.000,00 |
| 3 | 1113.03.2.3.00 | IRRF - CAPITAL - DÍVIDA ATIVA | 1.000,00 |
| 4 | 1118.01.1.1.00 | IPTU - PRINCIPAL | 98.000,00 |
| 5 | 1118.01.1.2.00 | IPTU - MULTAS E JUROS | 1.000,00 |
| 6 | 1118.01.1.3.00 | IPTU - DÍVIDA ATIVA | 1.000,00 |
| 7 | 1118.01.4.1.00 | ITBI - PRINCIPAL | 198.000,00 |
| 8 | 1118.01.4.2.00 | ITBI - MULTAS E JUROS | 1.000,00 |
| 9 | 1118.01.4.3.00 | ITBI - DÍVIDA ATIVA | 1.000,00 |
| 10 | 1118.02.3.1.00 | ISS - PRINCIPAL | 2.296.000,00 |
| 11 | 1118.02.3.2.00 | ISS - MULTAS E JUROS | 2.000,00 |
| 12 | 1118.02.3.3.00 | ISS - DÍVIDA ATIVA | 2.000,00 |
| 13 | 1121.01.1.1.01 | TAXA DE FISCALIZAÇÃO DE VIGILÂNCIA SANITÁRIA - PRINCIPAL | 10.000,00 |
| 14 | 1121.01.1.1.02 | TAXA DE CONTROLE E FISCALIZAÇÃO AMBIENTAL - PRINCIPAL | 10.000,00 |
| 15 | 1121.01.1.1.03 | TAXA DE LICENÇA PARA FUNC. DE ESTAB. COMERCIAIS, IND. E SERV | 40.000,00 |
| 16 | 1121.01.1.1.04 | TAXA DE PUBLICIDADE COMERCIAL - PRINCIPAL | 5.000,00 |
| 17 | 1121.01.1.1.05 | TAXA DE APREENSÃO E DEPÓSITO OU LIBERAÇÃO - PRINCIPAL | 30.000,00 |
| 18 | 1121.01.1.1.06 | TAXA DE LICENÇA PARA EXECUÇÃO DE OBRAS - PRINCIPAL | 10.000,00 |
| 19 | 1121.01.1.1.07 | TAXA DE APROVAÇÃO DO PROJETO DE CONSTRUÇÃO CIVIL - PRINCIPAL | 5.000,00 |
| 20 | 1121.01.1.1.99 | OUTRAS TAXAS PELO EXERCÍCIO DO PODER DE POLÍCIA - PRINCIPAL | 6.000,00 |
| 21 | 1121.01.1.2.00 | TAXAS DE INSPEÇÃO, CONTROLE E FISCALIZAÇÃO - MULTAS E JUROS | 1.000,00 |
| 22 | 1121.01.1.3.00 | TAXAS DE INSPEÇÃO, CONTROLE E FISCALIZAÇÃO - DÍVIDA ATIVA | 1.000,00 |
| 23 | 1122.01.1.1.01 | TAXA DE SERVIÇOS CADASTRAIS - PRINCIPAL | 2.000,00 |
| 24 | 1122.01.1.1.02 | TAXA DE LIMPEZA PÚBLICA - PRINCIPAL | 2.000,00 |
| 25 | 1122.01.1.1.03 | TAXA DE CEMITÉRIOS - PRINCIPAL | 2.000,00 |
| 26 | 1122.01.1.1.04 | TAXA DE VARRIÇÃO DE VIAS E LOGRADOUROS PÚBLICOS - PRINCIPAL | 2.000,00 |
| 27 | 1122.01.1.1.05 | TAXA DE REMOÇÃO DE LIXO DOMICILIAR - PRINCIPAL | 2.000,00 |
| 28 | 1122.01.1.1.99 | OUTRAS TAXAS PELA PRESTAÇÃO DE SERVIÇOS - PRINCIPAL | 10.000,00 |
| 29 | 1122.01.1.2.00 | TAXAS PELA PRESTAÇÃO DE SERVIÇOS - MULTAS E JUROS | 1.000,00 |
| 30 | 1122.01.1.3.00 | TAXAS PELA PRESTAÇÃO DE SERVIÇOS - DÍVIDA ATIVA | 1.000,00 |
| 31 | 1138.99.1.1.00 | OUTRAS CONTRIBUIÇÕES DE MELHORIA - PRINCIPAL | 5.000,00 |
| 32 | 1138.99.1.2.00 | OUTRAS CONTRIBUIÇÕES DE MELHORIA - MULTAS E JUROS | 1.000,00 |
| 33 | 1138.99.1.3.00 | OUTRAS CONTRIBUIÇÕES DE MELHORIA - DÍVIDA ATIVA | 1.000,00 |
| 34 | 1240.00.1.1.00 | CONTRIB P/ CUSTEIO SERVIÇO DE ILUMINAÇÃO PÚBLICA-PRINCIPAL | 600.000,00 |
| 35 | 1310.01.1.1.00 | ALUGUÉIS E ARRENDAMENTOS - PRINCIPAL | 22.000,00 |
| 36 | 1310.01.2.1.00 | FOROS, LAUDÊMIOS E TARIFAS DE OCUPAÇÃO - PRINCIPAL | 10.000,00 |
| 37 | 1310.99.1.1.00 | OUTRAS RECEITAS IMOBILIÁRIAS - PRINCIPAL | 10.000,00 |
| 38 | 1321.00.1.1.01 | REMUNERAÇÃO DEPÓS. BANCÁR. RECUR. VINCUL. - MDE | 20.000,00 |



PREFEITURA MUNICIPAL DE SANTA RITA

Praça Dr. Carlos Macieira, S/N, Centro

63441836/0001-41

Exercício: 2018

COMPARATIVO DA RECEITA ORÇADA COM ARRECADADA

Page 2

| FICHA | CODIGO | ESPECIFICAÇÃO | ORÇADA |
|-------|-------------------------------------------|--------------------------------------------------------------|---------------|
| 02 | PREFEITURA MUNICIPAL DE SANTA RITA | | |
| 39 | 1321.00.1.1.09 | REMUNERAÇÃO DE OUTROS DEP. BANCÁR. VINCULADOS | 140.000,00 |
| 43 | 1321.00.1.1.99 | REMUNERAÇÃO DE OUTROS DEP. BANCÁR. NÃO VINCULADOS | 120.000,00 |
| 44 | 1400.00.1.1.00 | RECEITA AGROPECUÁRIA - PRINCIPAL | 11.000,00 |
| 45 | 1500.00.1.1.00 | RECEITA INDUSTRIAL - PRINCIPAL | 10.000,00 |
| 46 | 1620.02.1.1.00 | SERVIÇOS DE TRANSPORTE - PRINCIPAL | 20.000,00 |
| 51 | 1690.99.1.1.00 | OUTROS SERVIÇOS - PRINCIPAL | 145.000,00 |
| 52 | 1690.99.1.2.00 | OUTROS SERVIÇOS - MULTAS E JUROS | 1.000,00 |
| 53 | 1690.99.1.3.00 | OUTROS SERVIÇOS - DÍVIDA ATIVA | 1.000,00 |
| 54 | 1718.01.2.1.00 | COTA-PARTE DO FPM - COTA MENSAL - PRINCIPAL | 20.000.000,00 |
| 55 | 1718.01.3.1.00 | COTA-PARTE DO FPM - 1% COTA DE DEZEMBRO - PRINCIPAL | 750.000,00 |
| 56 | 1718.01.4.1.00 | COTA-PARTE DO FPM- 1% COTA DE JULHO - PRINCIPAL | 750.000,00 |
| 57 | 1718.01.5.1.00 | COTA-PARTE DO ITR - PRINCIPAL | 20.000,00 |
| 58 | 1718.02.2.1.00 | COTA-PARTE-COMP. FINANCEIRA DE RECURSOS MINERAIS - PRINCIPAL | 800.000,00 |
| 59 | 1718.02.6.1.00 | COTA-PARTE DO FUNDO ESPECIAL DO PETRÓLEO - FEP - PRINCIPAL | 200.000,00 |
| 90 | 1718.05.1.1.00 | TRANSFERÊNCIAS DO SALÁRIO-EDUCAÇÃO - PRINCIPAL | 500.000,00 |
| 91 | 1718.05.2.1.00 | TRANSFERÊNCIAS DIRETAS DO FNDE REFERENTES PDDE - PRINCIPAL | 60.000,00 |
| 92 | 1718.05.3.1.00 | TRANSFERÊNCIAS DIRETAS DO FNDE REFERENTES PNAE - PRINCIPAL | 1.000.000,00 |
| 93 | 1718.05.4.1.00 | TRANSFERÊNCIAS DIRETAS DO FNDE REFERENTES PNATE - PRINCIPAL | 400.000,00 |
| 94 | 1718.05.9.1.00 | OUTRAS TRANSFERÊNCIAS DIRETAS DO FNDE - PRINCIPAL | 200.000,00 |
| 95 | 1718.06.1.1.00 | TRANSFERÊNCIA FINAN.ICMS-DESONERAÇÃO-L.C. Nº 87/96-PRINCIPAL | 60.000,00 |
| 96 | 1718.10.1.1.00 | TRANSFERÊNCIAS DE CONVÊNIOS DA UNIÃO PARA SUS - PRINCIPAL | 270.000,00 |
| 97 | 1718.10.2.1.00 | TRANS.CONV.UNIÃO DESTINADAS PROG. EDUCAÇÃO-PRINCIPAL | 300.000,00 |
| 98 | 1718.10.9.1.00 | OUTRAS TRANSFERÊNCIAS DE CONVÊNIOS DA UNIÃO - PRINCIPAL | 500.000,00 |
| 99 | 1718.99.1.1.00 | OUTRAS TRANSFERÊNCIAS DA UNIÃO - PRINCIPAL | 500.000,00 |
| 100 | 1728.01.1.1.00 | COTA-PARTE DO ICMS - PRINCIPAL | 2.700.000,00 |
| 101 | 1728.01.2.1.00 | COTA-PARTE DO IPVA - PRINCIPAL | 540.000,00 |
| 102 | 1728.01.3.1.00 | COTA-PARTE DO IPI - MUNICÍPIOS - PRINCIPAL | 60.000,00 |
| 103 | 1728.01.4.1.00 | COTA-PARTE-CONT.INTERVENÇÃO NO DOMÍNIO ECONÔMICO-PRINCIPAL | 40.000,00 |
| 104 | 1728.01.9.1.00 | OUTRAS TRANSFERÊNCIAS DOS ESTADOS - PRINCIPAL | 400.000,00 |
| 107 | 1728.10.1.1.00 | TRANSFERÊNCIAS DE CONVÊNIO DOS ESTADOS PARA O SUS-PRINCIPAL | 200.000,00 |
| 108 | 1728.10.2.1.00 | TRANSF.CONVÊNIO DOS ESTADOS DEST. A PROG. EDUCAÇÃO-PRINCIPAL | 200.000,00 |
| 109 | 1728.10.9.1.00 | OUTRAS TRANSFERÊNCIAS DE CONVÊNIO DOS ESTADOS - PRINCIPAL | 500.000,00 |
| 110 | 1740.00.1.1.00 | TRANSFERÊNCIAS DE INSTITUIÇÕES PRIVADAS - PRINCIPAL | 100.000,00 |
| 111 | 1748.10.1.1.00 | TRANSFERÊNCIA DE CONVÊNIOS- INSTITUIÇÕES PRIVADAS- PRINCIPAL | 100.000,00 |
| 114 | 1758.99.1.1.00 | OUTRAS TRANSFERÊNCIAS MULTIGOVERNAMENTAIS - PRINCIPAL | 140.000,00 |
| 115 | 1770.00.1.1.00 | TRANSFERÊNCIAS DE PESSOAS FÍSICAS - PRINCIPAL | 68.000,00 |
| 116 | 1910.01.1.1.00 | MULTAS PREVISTAS EM LEGISLAÇÃO ESPECÍFICA - PRINCIPAL | 6.000,00 |
| 117 | 1922.99.1.1.00 | OUTRAS RESTITUIÇÕES - PRINCIPAL | 50.000,00 |



PREFEITURA MUNICIPAL DE SANTA RITA

Praça Dr. Carlos Macieira, S/N, Centro

63441836/0001-41

Exercício: 2018

COMPARATIVO DA RECEITA ORÇADA COM ARRECADADA

Page 3

| FICHA | CODIGO | ESPECIFICAÇÃO | ORÇADA |
|-----------|----------------|--------------------------------------------------------------|---------------|
| 02 | | PREFEITURA MUNICIPAL DE SANTA RITA | |
| 118 | 2213.00.1.1.00 | ALIENAÇÃO DE BENS MÓVEIS E SEMOVENTES - PRINCIPAL | 100.000,00 |
| 119 | 2220.00.1.1.00 | ALIENAÇÃO DE BENS IMÓVEIS - PRINCIPAL | 100.000,00 |
| 123 | 2418.05.1.1.00 | TRANSF.DE REC. DESTINADOS A PROG. DE EDUC.- PRINCIPAL | 300.000,00 |
| 124 | 2418.10.1.1.00 | TRANSF DE CONV DA UNIÃO PARA O SUS - PRINCIPAL | 500.000,00 |
| 125 | 2418.10.2.1.00 | TRANSF. CONV.DA UNIÃO DESTINADAS A PROG. EDUC-PRINCIPAL | 500.000,00 |
| 126 | 2418.10.9.1.00 | OUTRAS TRANSFERÊNCIAS DE CONVÊNIOS DA UNIÃO - PRINCIPAL | 800.000,00 |
| 127 | 2418.99.1.1.00 | OUTRAS TRANSFERÊNCIAS DA UNIÃO - PRINCIPAL | 505.000,00 |
| 128 | 2428.03.1.1.00 | TRANSFERÊNCIAS DE RECURSOS DO SUS - PRINCIPAL | 100.000,00 |
| 129 | 2428.05.1.1.00 | TRANSF. RECURSOS DESTINADOS A PROG. DE EDUC- PRINCIPAL | 100.000,00 |
| 130 | 2428.10.1.1.00 | TRANSF DE CONVÊNIOS DOS ESTADOS P/ O SUS - PRINCIPAL | 300.000,00 |
| 131 | 2428.10.2.1.00 | TRANSF. CONVÊNIOS DOS ESTADOS P/ PROG. DA EDUC. - PRINCIPAL | 300.000,00 |
| 132 | 2428.10.7.1.00 | TRANSF.CONV.DOS ESTADOS P/ PROG.DE INF. TRANSPORTE-PRINCIPAL | 300.000,00 |
| 133 | 2428.10.9.1.00 | OUTRAS TRANSFERÊNCIAS DE CONVÊNIO DOS ESTADOS - PRINCIPAL | 300.000,00 |
| 134 | 2428.99.1.1.00 | OUTRAS TRANSFERÊNCIAS DOS ESTADOS - PRINCIPAL | 50.000,00 |
| 135 | 2440.00.1.1.00 | TRANSFERÊNCIAS DE INSTITUIÇÕES PRIVADAS - PRINCIPAL | 50.000,00 |
| 136 | 9510.00.0.0.00 | (R) DEDUÇÕES DO FUNDEB | -4.976.000,00 |
| 03 | | FUNDEB - SANTA RITA | |
| 40 | 1321.00.1.1.30 | REMUNERAÇÃO DEPÓS. BANCÁR. RECUR. VINCUL. - FUNDEB | 200.000,00 |
| 112 | 1758.01.1.1.00 | TRANSFERÊNCIAS DE RECURSOS DO FUNDEB - PRINCIPAL | 26.000.000,00 |
| 113 | 1758.01.2.1.00 | TRANSFERÊNCIAS DE REC. -COMPLEMENTAÇÃO DO FUNDEB - PRINCIPAL | 13.800.000,00 |
| 04 | | FUNDO MUNICIPAL DE SAÚDE - SANTA RITA | |
| 41 | 1321.00.1.1.40 | RECEITA REMUN.DEPÓS. BANC.RECUR.VINC. FNS | 100.000,00 |
| 47 | 1630.01.1.1.01 | SERVIÇOS HOSPITALARES | 750.000,00 |
| 48 | 1630.01.1.1.02 | SERVIÇOS RADIOLÓGICOS E LABORATORIAIS | 50.000,00 |
| 49 | 1630.01.1.1.03 | SERVIÇOS AMBULATORIAIS | 50.000,00 |
| 50 | 1630.01.1.1.04 | OUTROS SERVIÇOS DE SAÚDE | 50.000,00 |
| 60 | 1718.03.1.1.01 | PISO DA ATENÇÃO BÁSICA FIXO - PAB FIXO | 1.200.000,00 |
| 61 | 1718.03.1.1.02 | SAÚDE DA FAMÍLIA - SF | 1.600.000,00 |
| 62 | 1718.03.1.1.03 | AGENTES COMUNITÁRIOS DE SAÚDE - ACS | 1.500.000,00 |
| 63 | 1718.03.1.1.04 | SAÚDE BUCAL - SB | 500.000,00 |
| 64 | 1718.03.1.1.05 | COMPENSAÇÃO DE ESPECIALIDADES REGIONAIS | 20.000,00 |
| 65 | 1718.03.1.1.06 | MELHORIA DO ACESSO E DA QUALIDADE - PMAQ | 20.000,00 |
| 66 | 1718.03.1.1.07 | NÚCLEOS DE APOIO À SAÚDE DA FAMÍLIA - NASF | 300.000,00 |
| 67 | 1718.03.1.1.08 | PROGRAMA SAÚDE NA ESCOLA | 50.000,00 |
| 68 | 1718.03.1.1.09 | OUTROS PROGRAMAS DA ATENÇÃO BÁSICA | 20.000,00 |
| 69 | 1718.03.1.1.11 | TETO M. MÉDIA E ALTA COMPL. AMBULATORIAL E HOSPITALAR | 1.400.000,00 |
| 70 | 1718.03.1.1.12 | CAPS CENTRO DE ATENÇÃO PSICOSOCIAL | 20.000,00 |
| 71 | 1718.03.1.1.13 | TETO MUNICIPAL REDE SAÚDE MENTAL | 80.000,00 |



PREFEITURA MUNICIPAL DE SANTA RITA

Praça Dr. Carlos Macieira, S/N, Centro

63441836/0001-41

Exercício: 2018

COMPARATIVO DA RECEITA ORÇADA COM ARRECADADA

| FICHA | CODIGO | ESPECIFICAÇÃO | ORÇADA |
|-------|-------------------------------------------------------|--------------------------------------------------------------|------------|
| 04 | FUNDO MUNICIPAL DE SAÚDE - SANTA RITA | | |
| 72 | 1718.03.1.1.19 | OUTROS PROG. MÉDIA E ALTA COMP. AMBULATORIAL E HOSPITALAR | 20.000,00 |
| 73 | 1718.03.1.1.21 | PISO FIXO DE VIGILÂNCIA SANITÁRIA (PFVISA) | 20.000,00 |
| 74 | 1718.03.1.1.22 | PISO VARIÁVEL DE VIGILÂNCIA SANITÁRIA (PVVISA) | 20.000,00 |
| 75 | 1718.03.1.1.23 | PISO FIXO DE VIGILANCIA EM SAUDE (PFVS) | 300.000,00 |
| 76 | 1718.03.1.1.24 | PISO VARIÁVEL DE VIGILANCIA EM SAUDE (PVVS) | 50.000,00 |
| 77 | 1718.03.1.1.25 | INCENTIVOS PONTUAIS P/ AÇÕES DE SERV. DE VIGILÂNCIA EM IPVS | 50.000,00 |
| 78 | 1718.03.1.1.29 | OUTROS PROGRAMAS DE VIGILANCIA EM SAUDE | 20.000,00 |
| 79 | 1718.03.1.1.31 | ASSISTÊNCIA FARMACEUTICA BÁSICA | 50.000,00 |
| 80 | 1718.03.1.1.32 | ASSISTÊNCIA FARMACEUTICA BÁSICA COMPLEMENTAR | 40.000,00 |
| 81 | 1718.03.1.1.39 | OUTROS PROGRAMAS DA ASSISTENCIA FARMACEUTICA | 20.000,00 |
| 105 | 1728.03.1.1.00 | TRANSF.REC.ESTADO P/ PROG.SAÚDE-REP. FUNDO A FUNDO-PRINCIPAL | 300.000,00 |
| 120 | 2418.03.1.1.01 | ESTRUTURAÇÃO DA REDE DE SERVIÇOS DE ATENÇÃO BÁSICA DE SAÚDE | 100.000,00 |
| 121 | 2418.03.1.1.02 | PROGRAMA DE REQUALIFICAÇÃO DE UBS - CONSTRUÇÃO | 800.000,00 |
| 122 | 2418.03.1.1.99 | OUTROS PROGRAMAS DE INVESTIMENTOS DO SUS | 100.000,00 |
| 05 | FUNDO MUNICIPAL DE ASSIST. SOCIAL - SANTA RITA | | |
| 42 | 1321.00.1.1.50 | RECEITA REMUN.DEPÓS.BANC.RECUR.VINCUL.-FMAS | 20.000,00 |
| 82 | 1718.04.1.1.01 | PISO BASICO FIXO | 220.000,00 |
| 83 | 1718.04.1.1.02 | PROGRAMA PRIMEIRA INFANCIA NO SUAS | 100.000,00 |
| 84 | 1718.04.1.1.03 | AEPETI - ACOES ESTRAT. DO PROGR. DE ERRAD. DO TRAB. INFANTIL | 80.000,00 |
| 85 | 1718.04.1.1.04 | SERVICO DE CONVIVENCIA E FORTALECIMENTO DE VINCULOS | 300.000,00 |
| 86 | 1718.04.1.1.05 | INDICE DE GESTAO DESCENTRALIZADA DO SUAS | 40.000,00 |
| 87 | 1718.04.1.1.06 | INDICE DE GESTAO DESCENTRALIZADA - IGDBF | 220.000,00 |
| 88 | 1718.04.1.1.07 | PISO FIXO DE MEDIA COMPLEXIDADE - PAEFI | 100.000,00 |
| 89 | 1718.04.1.1.99 | OUTROS PROGRAMAS DO FNAS | 40.000,00 |
| 106 | 1728.07.1.1.00 | TRANSF. ESTADOS DESTINADAS À ASSISTÊNCIA SOCIAL -PRINCIPAL | 80.000,00 |



PREFEITURA MUNICIPAL DE SANTA RITA

Praça Dr. Carlos Macieira, S/N, Centro

63441836/0001-41

Exercício: 2018

COMPARATIVO DA RECEITA ORÇADA COM ARRECADADA

| FICHA CODIGO | ESPECIFICAÇÃO | ORÇADA |
|--------------|---------------|---------------|
| TOTAL | | 86.000.000,00 |



PREFEITURA MUNICIPAL DE SANTA RITA

Praça Dr. Carlos Macieira, S/N, Centro - CNPJ:63441836/0001-41

Orçamento Programa - Exercício de 2018

Page 1

QUADRO AUXILIAR DE DETALHAMENTO DA DESPESA

| | | |
|---------|----|-------------------|
| PODER | 01 | PODER LEGISLATIVO |
| ORGÃO | 01 | CÂMARA MUNICIPAL |
| UNIDADE | 00 | CÂMARA MUNICIPAL |

| Aplicacao Programada | Proj/Ativ | Finalidade | Categoria | Detalhada | TotalGrupo | Total Categ. | Total Func. |
|----------------------|-----------|-------------|-----------|-----------|------------|--------------|-------------|
| | | F.R. - C.A. | | | | | |

| | | | | | | | |
|----------------------------------------------------------------|------------------------------------|--|--------------|-----------|-----------|-----------|-----------|
| Aquisição de Equipamentos e Mat. Permanente - Câmara Municipal | 01.031.0001.1001.0000 | | | | | | 60.000,00 |
| 4 | DESPESAS DE CAPITAL | | | | | 60.000,00 | |
| 4 | INVESTIMENTOS | | | | 60.000,00 | | |
| | EQUIPAMENTOS E MATERIAL PERMANENTE | | 4.4.90.52.00 | 58.000,00 | | | |
| | DESPESAS DE EXERCÍCIOS ANTERIORES | | 4.4.90.92.00 | 2.000,00 | | | |

| | | | | | | | |
|---------------------------------------------|------------------------------------|--|--------------|------------|------------|------------|------------|
| Aquisição de Veículos para Câmara Municipal | 01.031.0001.1002.0000 | | | | | | 120.000,00 |
| 4 | DESPESAS DE CAPITAL | | | | | 120.000,00 | |
| 4 | INVESTIMENTOS | | | | 120.000,00 | | |
| | EQUIPAMENTOS E MATERIAL PERMANENTE | | 4.4.90.52.00 | 120.000,00 | | | |

| | | | | | | | |
|---------------------------------------------------|-----------------------|--|--------------|------------|------------|------------|------------|
| Reforma e Ampliação do Prédio da Câmara Municipal | 01.031.0001.1003.0000 | | | | | | 120.000,00 |
| 4 | DESPESAS DE CAPITAL | | | | | 120.000,00 | |
| 4 | INVESTIMENTOS | | | | 120.000,00 | | |
| | OBRAS E INSTALAÇÕES | | 4.4.90.51.00 | 120.000,00 | | | |

| | | | | | | | |
|------------------------------------------------|------------------------------------------------|--|--------------|--------------|--------------|--------------|--------------|
| Manutenção e Funcionamento da Câmara Municipal | 01.031.0001.2001.0000 | | | | | | 2.000.000,00 |
| 3 | DESPESAS CORRENTES | | | | | 2.000.000,00 | |
| 1 | PESSOAL E ENCARGOS SOCIAIS | | | | 1.552.000,00 | | |
| | CONTRATAÇÃO POR TEMPO DETERMINADO | | 3.1.90.04.00 | 50.000,00 | | | |
| | VENCIMENTOS E VANTAGENS FIXAS - PESSOAL CIVIL | | 3.1.90.11.00 | 1.200.000,00 | | | |
| | OBRIGAÇÕES PATRONAIS | | 3.1.90.13.00 | 300.000,00 | | | |
| | DESPESAS DE EXERCÍCIOS ANTERIORES | | 3.1.90.92.00 | 2.000,00 | | | |
| 3 | OUTRAS DESPESAS CORRENTES | | | | 448.000,00 | | |
| | DIÁRIAS - PESSOAL CIVIL | | 3.3.90.14.00 | 20.000,00 | | | |
| | MATERIAL DE CONSUMO | | 3.3.90.30.00 | 120.000,00 | | | |
| | PASSAGENS E DESPESAS COM LOCOMOÇÃO | | 3.3.90.33.00 | 10.000,00 | | | |
| | SERVIÇOS DE CONSULTORIA | | 3.3.90.35.00 | 90.000,00 | | | |
| | OUTROS SERVIÇOS DE TERCEIROS - PESSOA FÍSICA | | 3.3.90.36.00 | 80.000,00 | | | |
| | OUTROS SERVIÇOS DE TERCEIROS - PESSOA JURÍDICA | | 3.3.90.39.00 | 120.000,00 | | | |
| | Contribuições | | 3.3.90.41.00 | 6.000,00 | | | |
| | DESPESAS DE EXERCÍCIOS ANTERIORES | | 3.3.90.92.00 | 2.000,00 | | | |

| | | | | | | | |
|-------|--|--|--|--|--|--|--------------|
| TOTAL | | | | | | | 2.300.000,00 |
|-------|--|--|--|--|--|--|--------------|



PREFEITURA MUNICIPAL DE SANTA RITA

Praça Dr. Carlos Macieira, S/N, Centro - CNPJ:63441836/0001-41

Orçamento Programa - Exercício de 2018

Page 2

QUADRO AUXILIAR DE DETALHAMENTO DA DESPESA

| | | |
|---------|----|----------------------|
| PODER | 02 | PODER EXECUTIVO |
| ORGÃO | 02 | GABINETE DO PREFEITO |
| UNIDADE | 00 | GABINETE DO PREFEITO |

Aplicacao Programada Proj/Ativ Finalidade Categoria Detalhada TotalGrupo Total Categ. Total Func.
F.R. - C.A.

| | | | | | | |
|--------------------------------------------------------------------|-----------------------|--|--------------|-----------|-----------|-----------|
| Aquisição de Equip. e Materiais Permanentes - Gabinete do Prefeito | 04.122.0002.1004.0000 | | | | | 52.000,00 |
| 4 DESPESAS DE CAPITAL | | | | | | 52.000,00 |
| 4 INVESTIMENTOS | | | | | 52.000,00 | |
| EQUIPAMENTOS E MATERIAL PERMANENTE | | | 4.4.90.52.00 | 50.000,00 | | |
| DESPESAS DE EXERCÍCIOS ANTERIORES | | | 4.4.90.92.00 | 2.000,00 | | |

| | | | | | | |
|------------------------------------------------|-----------------------|--|--------------|-----------|-----------|------------|
| Manutenção da Controladoria Geral | 04.122.0002.2002.0000 | | | | | 103.000,00 |
| 3 DESPESAS CORRENTES | | | | | | 103.000,00 |
| 1 PESSOAL E ENCARGOS SOCIAIS | | | | | 85.000,00 | |
| CONTRATAÇÃO POR TEMPO DETERMINADO | | | 3.1.90.04.00 | 80.000,00 | | |
| VENCIMENTOS E VANTAGENS FIXAS - PESSOAL CIVIL | | | 3.1.90.11.00 | 5.000,00 | | |
| 3 OUTRAS DESPESAS CORRENTES | | | | | 18.000,00 | |
| DIÁRIAS - PESSOAL CIVIL | | | 3.3.90.14.00 | 5.000,00 | | |
| OUTROS SERVIÇOS DE TERCEIROS - PESSOA FÍSICA | | | 3.3.90.36.00 | 10.000,00 | | |
| OUTROS SERVIÇOS DE TERCEIROS - PESSOA JURÍDICA | | | 3.3.90.39.00 | 3.000,00 | | |

| | | | | | | |
|------------------------------------------------|-----------------------|--|--------------|-----------|-----------|------------|
| Manutenção da Procuradoria Geral | 04.122.0002.2003.0000 | | | | | 103.000,00 |
| 3 DESPESAS CORRENTES | | | | | | 103.000,00 |
| 1 PESSOAL E ENCARGOS SOCIAIS | | | | | 85.000,00 | |
| CONTRATAÇÃO POR TEMPO DETERMINADO | | | 3.1.90.04.00 | 80.000,00 | | |
| VENCIMENTOS E VANTAGENS FIXAS - PESSOAL CIVIL | | | 3.1.90.11.00 | 5.000,00 | | |
| 3 OUTRAS DESPESAS CORRENTES | | | | | 18.000,00 | |
| DIÁRIAS - PESSOAL CIVIL | | | 3.3.90.14.00 | 5.000,00 | | |
| OUTROS SERVIÇOS DE TERCEIROS - PESSOA FÍSICA | | | 3.3.90.36.00 | 10.000,00 | | |
| OUTROS SERVIÇOS DE TERCEIROS - PESSOA JURÍDICA | | | 3.3.90.39.00 | 3.000,00 | | |

| | | | | | | |
|----------------------------------------------------|-----------------------|--|--------------|------------|------------|------------|
| Manutenção e Funcionamento do Gabinete do Prefeito | 04.122.0002.2004.0000 | | | | | 770.000,00 |
| 3 DESPESAS CORRENTES | | | | | | 770.000,00 |
| 1 PESSOAL E ENCARGOS SOCIAIS | | | | | 668.000,00 | |
| CONTRATAÇÃO POR TEMPO DETERMINADO | | | 3.1.90.04.00 | 600.000,00 | | |
| VENCIMENTOS E VANTAGENS FIXAS - PESSOAL CIVIL | | | 3.1.90.11.00 | 60.000,00 | | |
| OBRIGAÇÕES PATRONAIS | | | 3.1.90.13.00 | 6.000,00 | | |
| DESPESAS DE EXERCÍCIOS ANTERIORES | | | 3.1.90.92.00 | 2.000,00 | | |
| 3 OUTRAS DESPESAS CORRENTES | | | | | 102.000,00 | |
| DIÁRIAS - PESSOAL CIVIL | | | 3.3.90.14.00 | 20.000,00 | | |
| MATERIAL DE CONSUMO | | | 3.3.90.30.00 | 40.000,00 | | |
| OUTROS SERVIÇOS DE TERCEIROS - PESSOA FÍSICA | | | 3.3.90.36.00 | 20.000,00 | | |
| OUTROS SERVIÇOS DE TERCEIROS - PESSOA JURÍDICA | | | 3.3.90.39.00 | 20.000,00 | | |
| DESPESAS DE EXERCÍCIOS ANTERIORES | | | 3.3.90.92.00 | 2.000,00 | | |

TOTAL 1.028.000,00



PREFEITURA MUNICIPAL DE SANTA RITA

Praça Dr. Carlos Macieira, S/N, Centro - CNPJ:63441836/0001-41

Orçamento Programa - Exercício de 2018

Page 4

QUADRO AUXILIAR DE DETALHAMENTO DA DESPESA

| | | |
|---------|----|----------------------------------------------------------------|
| PODER | 02 | PODER EXECUTIVO |
| ORGÃO | 04 | SEC. DE EDUCAÇÃO, JUVENTUDE, ESPORTE, LAZER, CULTURA E TURISMO |
| UNIDADE | 00 | SEC. DE EDUCAÇÃO, JUVENTUDE, ESPORTE, LAZER, CULTURA E TURISMO |

| Aplicacao Programada | Proj/Ativ | Finalidade | Categoria | Detalhada | TotalGrupo | Total Categ. | Total Func. |
|----------------------|-----------|-------------|-----------|-----------|------------|--------------|-------------|
| | | F.R. - C.A. | | | | | |

| | | | | | | | |
|---------------------------------------------------------|-----------------------|--|--------------|------------|------------|------------|------------|
| Construção, Ampliação e/ou Reforma de Farol da Educação | 12.122.0005.1008.0000 | | | | | | 193.000,00 |
| 4 | DESPESAS DE CAPITAL | | | | | 193.000,00 | |
| 4 | INVESTIMENTOS | | | | 193.000,00 | | |
| | OBRAS E INSTALAÇÕES | | 4.4.90.51.00 | 193.000,00 | | | |

| | | | | | | | |
|-------------------------------------------------|------------------------------------|--|--------------|------------|------------|------------|------------|
| Aquisição de Veículos para o Transporte Escolar | 12.122.0005.1009.0000 | | | | | | 270.000,00 |
| 4 | DESPESAS DE CAPITAL | | | | | 270.000,00 | |
| 4 | INVESTIMENTOS | | | | 270.000,00 | | |
| | EQUIPAMENTOS E MATERIAL PERMANENTE | | 4.4.90.52.00 | 270.000,00 | | | |

| | | | | | | | |
|-------------------------------------|------------------------------------|--|--------------|------------|------------|------------|------------|
| Aquisição de Veículos para Educação | 12.122.0005.1010.0000 | | | | | | 130.000,00 |
| 4 | DESPESAS DE CAPITAL | | | | | 130.000,00 | |
| 4 | INVESTIMENTOS | | | | 130.000,00 | | |
| | EQUIPAMENTOS E MATERIAL PERMANENTE | | 4.4.90.52.00 | 130.000,00 | | | |

| | | | | | | | |
|--------------------------------------------------------|------------------------------------|--|--------------|-----------|-----------|-----------|-----------|
| Aquisição de Equip. e Materiais Permanentes - Educação | 12.122.0005.1011.0000 | | | | | | 65.000,00 |
| 4 | DESPESAS DE CAPITAL | | | | | 65.000,00 | |
| 4 | INVESTIMENTOS | | | | 65.000,00 | | |
| | EQUIPAMENTOS E MATERIAL PERMANENTE | | 4.4.90.52.00 | 63.000,00 | | | |
| | DESPESAS DE EXERCÍCIOS ANTERIORES | | 4.4.90.92.00 | 2.000,00 | | | |

| | | | | | | | |
|-----------------------------------------------|-----------------------|--|--------------|------------|------------|------------|------------|
| Construção, Ampliação e/ou Reforma de Creches | 12.122.0005.1012.0000 | | | | | | 257.000,00 |
| 4 | DESPESAS DE CAPITAL | | | | | 257.000,00 | |
| 4 | INVESTIMENTOS | | | | 257.000,00 | | |
| | OBRAS E INSTALAÇÕES | | 4.4.90.51.00 | 257.000,00 | | | |

| | | | | | | | |
|------------------------------------------------------|------------------------------------------------|--|--------------|------------|------------|------------|------------|
| Manutenção e Funcionamento da Secretaria de Educação | 12.122.0005.2011.0000 | | | | | | 600.000,00 |
| 3 | DESPESAS CORRENTES | | | | | 600.000,00 | |
| 1 | PESSOAL E ENCARGOS SOCIAIS | | | | 312.000,00 | | |
| | CONTRATAÇÃO POR TEMPO DETERMINADO | | 3.1.90.04.00 | 150.000,00 | | | |
| | VENCIMENTOS E VANTAGENS FIXAS - PESSOAL CIVIL | | 3.1.90.11.00 | 150.000,00 | | | |
| | OBRIGAÇÕES PATRONAIS | | 3.1.90.13.00 | 10.000,00 | | | |
| | DESPESAS DE EXERCÍCIOS ANTERIORES | | 3.1.90.92.00 | 2.000,00 | | | |
| 3 | OUTRAS DESPESAS CORRENTES | | | | 288.000,00 | | |
| | DIÁRIAS - PESSOAL CIVIL | | 3.3.90.14.00 | 10.000,00 | | | |
| | MATERIAL DE CONSUMO | | 3.3.90.30.00 | 96.000,00 | | | |
| | OUTROS SERVIÇOS DE TERCEIROS - PESSOA FÍSICA | | 3.3.90.36.00 | 90.000,00 | | | |
| | OUTROS SERVIÇOS DE TERCEIROS - PESSOA JURÍDICA | | 3.3.90.39.00 | 90.000,00 | | | |
| | DESPESAS DE EXERCÍCIOS ANTERIORES | | 3.3.90.92.00 | 2.000,00 | | | |

| | | | | | | | |
|------------------------------------------------|------------------------------------------------|--|--------------|-----------|-----------|-----------|-----------|
| Manutenção de Conselhos Municipais de Educação | 12.122.0005.2012.0000 | | | | | | 39.000,00 |
| 3 | DESPESAS CORRENTES | | | | | 39.000,00 | |
| 3 | OUTRAS DESPESAS CORRENTES | | | | 39.000,00 | | |
| | DIÁRIAS - PESSOAL CIVIL | | 3.3.90.14.00 | 5.000,00 | | | |
| | MATERIAL DE CONSUMO | | 3.3.90.30.00 | 14.000,00 | | | |
| | OUTROS SERVIÇOS DE TERCEIROS - PESSOA FÍSICA | | 3.3.90.36.00 | 10.000,00 | | | |
| | OUTROS SERVIÇOS DE TERCEIROS - PESSOA JURÍDICA | | 3.3.90.39.00 | 10.000,00 | | | |

| | | | | | | | |
|-------------------------------------------|------------------------------------------------|--|--------------|-----------|-----------|-----------|-----------|
| Manutenção de Laboratórios de Informática | 12.122.0005.2013.0000 | | | | | | 65.000,00 |
| 3 | DESPESAS CORRENTES | | | | | 65.000,00 | |
| 3 | OUTRAS DESPESAS CORRENTES | | | | 65.000,00 | | |
| | MATERIAL DE CONSUMO | | 3.3.90.30.00 | 45.000,00 | | | |
| | OUTROS SERVIÇOS DE TERCEIROS - PESSOA FÍSICA | | 3.3.90.36.00 | 10.000,00 | | | |
| | OUTROS SERVIÇOS DE TERCEIROS - PESSOA JURÍDICA | | 3.3.90.39.00 | 10.000,00 | | | |



PREFEITURA MUNICIPAL DE SANTA RITA

Praça Dr. Carlos Macieira, S/N, Centro - CNPJ:63441836/0001-41

Orçamento Programa - Exercício de 2018

Page 5

QUADRO AUXILIAR DE DETALHAMENTO DA DESPESA

| | | |
|---------|----|----------------------------------------------------------------|
| PODER | 02 | PODER EXECUTIVO |
| ORGÃO | 04 | SEC. DE EDUCAÇÃO, JUVENTUDE, ESPORTE, LAZER, CULTURA E TURISMO |
| UNIDADE | 00 | SEC. DE EDUCAÇÃO, JUVENTUDE, ESPORTE, LAZER, CULTURA E TURISMO |

| Aplicacao Programada | Proj/Ativ | Finalidade | Categoria | Detalhada | TotalGrupo | Total Categ. | Total Func. |
|----------------------------------------------------------|------------------------------------------------|------------|--------------|--------------|--------------|--------------|--------------|
| F.R. - C.A. | | | | | | | |
| Manutenção de Laboratórios de Informática | 12.122.0005.2013.0000 | | | | | | 65.000,00 |
| Manutenção do Farol da Educação | 12.122.0005.2014.0000 | | | | | | 65.000,00 |
| 3 | DESPESAS CORRENTES | | | | | 65.000,00 | |
| 3 | OUTRAS DESPESAS CORRENTES | | | | 65.000,00 | | |
| | MATERIAL DE CONSUMO | | 3.3.90.30.00 | 45.000,00 | | | |
| | OUTROS SERVIÇOS DE TERCEIROS - PESSOA FÍSICA | | 3.3.90.36.00 | 10.000,00 | | | |
| | OUTROS SERVIÇOS DE TERCEIROS - PESSOA JURÍDICA | | 3.3.90.39.00 | 10.000,00 | | | |
| Ações para Implantação de Polo Universitário | 12.122.0005.2104.0000 | | | | | | 30.000,00 |
| 3 | DESPESAS CORRENTES | | | | | 30.000,00 | |
| 3 | OUTRAS DESPESAS CORRENTES | | | | 30.000,00 | | |
| | MATERIAL DE CONSUMO | | 3.3.90.30.00 | 8.000,00 | | | |
| | SERVIÇOS DE CONSULTORIA | | 3.3.90.35.00 | 6.000,00 | | | |
| | OUTROS SERVIÇOS DE TERCEIROS - PESSOA FÍSICA | | 3.3.90.36.00 | 8.000,00 | | | |
| | OUTROS SERVIÇOS DE TERCEIROS - PESSOA JURÍDICA | | 3.3.90.39.00 | 8.000,00 | | | |
| Construção, Ampliação e/ou Reforma de Unidades Escolares | 12.122.0006.1007.0000 | | | | | | 400.000,00 |
| 4 | DESPESAS DE CAPITAL | | | | | 400.000,00 | |
| 4 | INVESTIMENTOS | | | | 400.000,00 | | |
| | OBRAS E INSTALAÇÕES | | 4.4.90.51.00 | 400.000,00 | | | |
| Capacitação de Profissionais da Educação | 12.122.0006.2009.0000 | | | | | | 39.000,00 |
| 3 | DESPESAS CORRENTES | | | | | 39.000,00 | |
| 3 | OUTRAS DESPESAS CORRENTES | | | | 39.000,00 | | |
| | MATERIAL DE CONSUMO | | 3.3.90.30.00 | 8.000,00 | | | |
| | SERVIÇOS DE CONSULTORIA | | 3.3.90.35.00 | 8.000,00 | | | |
| | OUTROS SERVIÇOS DE TERCEIROS - PESSOA FÍSICA | | 3.3.90.36.00 | 8.000,00 | | | |
| | OUTROS SERVIÇOS DE TERCEIROS - PESSOA JURÍDICA | | 3.3.90.39.00 | 15.000,00 | | | |
| Realização de Oficinas Pedagógicas | 12.122.0006.2010.0000 | | | | | | 65.000,00 |
| 3 | DESPESAS CORRENTES | | | | | 65.000,00 | |
| 3 | OUTRAS DESPESAS CORRENTES | | | | 65.000,00 | | |
| | MATERIAL DE CONSUMO | | 3.3.90.30.00 | 10.000,00 | | | |
| | SERVIÇOS DE CONSULTORIA | | 3.3.90.35.00 | 10.000,00 | | | |
| | OUTROS SERVIÇOS DE TERCEIROS - PESSOA FÍSICA | | 3.3.90.36.00 | 10.000,00 | | | |
| | OUTROS SERVIÇOS DE TERCEIROS - PESSOA JURÍDICA | | 3.3.90.39.00 | 35.000,00 | | | |
| Manutenção do Programa Nac. de Merenda Escolar | 12.306.0008.2015.0000 | | | | | | 1.300.000,00 |
| 3 | DESPESAS CORRENTES | | | | | 1.300.000,00 | |
| 3 | OUTRAS DESPESAS CORRENTES | | | | 1.300.000,00 | | |
| | MATERIAL DE CONSUMO | | 3.3.90.30.00 | 1.290.000,00 | | | |
| | DESPESAS DE EXERCÍCIOS ANTERIORES | | 3.3.90.92.00 | 10.000,00 | | | |
| Manutenção do Desenvolvimento do Ensino - MDE | 12.361.0005.2017.0000 | | | | | | 1.800.000,00 |
| 3 | DESPESAS CORRENTES | | | | | 1.800.000,00 | |
| 1 | PESSOAL E ENCARGOS SOCIAIS | | | | 1.002.000,00 | | |
| | CONTRATAÇÃO POR TEMPO DETERMINADO | | 3.1.90.04.00 | 420.000,00 | | | |
| | VENCIMENTOS E VANTAGENS FIXAS - PESSOAL CIVIL | | 3.1.90.11.00 | 480.000,00 | | | |
| | OBRIGAÇÕES PATRONAIS | | 3.1.90.13.00 | 100.000,00 | | | |
| | DESPESAS DE EXERCÍCIOS ANTERIORES | | 3.1.90.92.00 | 2.000,00 | | | |



PREFEITURA MUNICIPAL DE SANTA RITA

Praça Dr. Carlos Macieira, S/N, Centro - CNPJ:63441836/0001-41

Orçamento Programa - Exercício de 2018

Page 6

QUADRO AUXILIAR DE DETALHAMENTO DA DESPESA

| | | |
|---------|----|----------------------------------------------------------------|
| PODER | 02 | PODER EXECUTIVO |
| ORGÃO | 04 | SEC. DE EDUCAÇÃO, JUVENTUDE, ESPORTE, LAZER, CULTURA E TURISMO |
| UNIDADE | 00 | SEC. DE EDUCAÇÃO, JUVENTUDE, ESPORTE, LAZER, CULTURA E TURISMO |

| Aplicacao Programada | Proj/Ativ | Finalidade | Categoria | Detalhada | TotalGrupo | Total Categ. | Total Func. |
|---------------------------------------------------------|--------------------------------------------------------------|------------|--------------|------------|------------|--------------|--------------|
| F.R. - C.A. | | | | | | | |
| Manutenção do Desenvolvimento do Ensino - MDE | 12.361.0005.2017.0000 | | | | | | 1.800.000,00 |
| 3 | DESPESAS CORRENTES | | | | | 1.800.000,00 | |
| 3 | OUTRAS DESPESAS CORRENTES | | | | 798.000,00 | | |
| | DIÁRIAS - PESSOAL CIVIL | | 3.3.90.14.00 | 20.000,00 | | | |
| | MATERIAL DE CONSUMO | | 3.3.90.30.00 | 400.000,00 | | | |
| | PASSAGENS E DESPESAS COM LOCOMOÇÃO | | 3.3.90.33.00 | 16.000,00 | | | |
| | SERVIÇOS DE CONSULTORIA | | 3.3.90.35.00 | 20.000,00 | | | |
| | OUTROS SERVIÇOS DE TERCEIROS - PESSOA FÍSICA | | 3.3.90.36.00 | 140.000,00 | | | |
| | OUTROS SERVIÇOS DE TERCEIROS - PESSOA JURÍDICA | | 3.3.90.39.00 | 200.000,00 | | | |
| | DESPESAS DE EXERCÍCIOS ANTERIORES | | 3.3.90.92.00 | 2.000,00 | | | |
| Distribuição de Livros Didáticos - Farol Da Educação | 12.361.0005.2018.0000 | | | | | | 130.000,00 |
| 3 | DESPESAS CORRENTES | | | | | 130.000,00 | |
| 3 | OUTRAS DESPESAS CORRENTES | | | | 130.000,00 | | |
| | MATERIAL DE CONSUMO | | 3.3.90.30.00 | 10.000,00 | | | |
| | Material, Bem ou Serviço para Distribuição Gratuita | | 3.3.90.32.00 | 120.000,00 | | | |
| Manutenção do Programa Dinheiro Direto na Escola - PDDE | 12.361.0005.2019.0000 | | | | | | 80.000,00 |
| 3 | DESPESAS CORRENTES | | | | | 80.000,00 | |
| 3 | OUTRAS DESPESAS CORRENTES | | | | 80.000,00 | | |
| | MATERIAL DE CONSUMO | | 3.3.90.30.00 | 70.000,00 | | | |
| | OUTROS SERVIÇOS DE TERCEIROS - PESSOA FÍSICA | | 3.3.90.36.00 | 5.000,00 | | | |
| | OUTROS SERVIÇOS DE TERCEIROS - PESSOA JURÍDICA | | 3.3.90.39.00 | 5.000,00 | | | |
| Manutenção do Programa de Transporte Escolar | 12.361.0010.2016.0000 | | | | | | 400.000,00 |
| 3 | DESPESAS CORRENTES | | | | | 400.000,00 | |
| 3 | OUTRAS DESPESAS CORRENTES | | | | 400.000,00 | | |
| | MATERIAL DE CONSUMO | | 3.3.90.30.00 | 120.000,00 | | | |
| | OUTROS SERVIÇOS DE TERCEIROS - PESSOA FÍSICA | | 3.3.90.36.00 | 140.000,00 | | | |
| | OUTROS SERVIÇOS DE TERCEIROS - PESSOA JURÍDICA | | 3.3.90.39.00 | 140.000,00 | | | |
| Manutenção da Educação de Jovens e Adultos | 12.366.0009.2020.0000 | | | | | | 80.000,00 |
| 3 | DESPESAS CORRENTES | | | | | 80.000,00 | |
| 1 | PESSOAL E ENCARGOS SOCIAIS | | | | 30.000,00 | | |
| | CONTRATAÇÃO POR TEMPO DETERMINADO | | 3.1.90.04.00 | 30.000,00 | | | |
| 3 | OUTRAS DESPESAS CORRENTES | | | | 50.000,00 | | |
| | MATERIAL DE CONSUMO | | 3.3.90.30.00 | 30.000,00 | | | |
| | OUTROS SERVIÇOS DE TERCEIROS - PESSOA FÍSICA | | 3.3.90.36.00 | 10.000,00 | | | |
| | OUTROS SERVIÇOS DE TERCEIROS - PESSOA JURÍDICA | | 3.3.90.39.00 | 10.000,00 | | | |
| Construção de Centro de Convenções | 13.392.0011.1065.0000 | | | | | | 120.000,00 |
| 4 | DESPESAS DE CAPITAL | | | | | 120.000,00 | |
| 4 | INVESTIMENTOS | | | | 120.000,00 | | |
| | OBRAS E INSTALAÇÕES | | 4.4.90.51.00 | 120.000,00 | | | |
| Desenvolvimento de Atividades Culturais e Folclóricas | 13.392.0011.2042.0000 | | | | | | 514.000,00 |
| 3 | DESPESAS CORRENTES | | | | | 514.000,00 | |
| 3 | OUTRAS DESPESAS CORRENTES | | | | 514.000,00 | | |
| | MATERIAL DE CONSUMO | | 3.3.90.30.00 | 42.000,00 | | | |
| | PREMIAÇÕES CULTURAIS, ARTÍSTICAS, CIENTÍFICAS, DESPORTIVAS E | | 3.3.90.31.00 | 10.000,00 | | | |
| | OUTROS SERVIÇOS DE TERCEIROS - PESSOA FÍSICA | | 3.3.90.36.00 | 100.000,00 | | | |
| | OUTROS SERVIÇOS DE TERCEIROS - PESSOA JURÍDICA | | 3.3.90.39.00 | 360.000,00 | | | |
| | DESPESAS DE EXERCÍCIOS ANTERIORES | | 3.3.90.92.00 | 2.000,00 | | | |



PREFEITURA MUNICIPAL DE SANTA RITA

Praça Dr. Carlos Macieira, S/N, Centro - CNPJ:63441836/0001-41

Orçamento Programa - Exercício de 2018

Page 9

QUADRO AUXILIAR DE DETALHAMENTO DA DESPESA

| | | |
|---------|----|---------------------------|
| PODER | 02 | PODER EXECUTIVO |
| ORGÃO | 06 | SECRETARIA DE AÇÃO SOCIAL |
| UNIDADE | 00 | SECRETARIA DE AÇÃO SOCIAL |

| Aplicacao Programada | Proj/Ativ | Finalidade | Categoria | Detalhada | TotalGrupo | Total Categ. | Total Func. |
|---------------------------------------------------------------|------------------------------------------------|------------|--------------|------------|------------|--------------|-------------|
| | | | F.R. - C.A. | | | | |
| Aquisição de Equip. e Materiais Permanentes - Ação Social | 08.122.0021.1017.0000 | | | | | | 193.000,00 |
| 4 | DESPESAS DE CAPITAL | | | | | 193.000,00 | |
| 4 | INVESTIMENTOS | | | | 193.000,00 | | |
| | EQUIPAMENTOS E MATERIAL PERMANENTE | | 4.4.90.52.00 | 191.000,00 | | | |
| | DESPESAS DE EXERCÍCIOS ANTERIORES | | 4.4.90.92.00 | 2.000,00 | | | |
| Manutenção e Funcionamento da Sec. de Ação Social | 08.122.0021.2022.0000 | | | | | | 514.000,00 |
| 3 | DESPESAS CORRENTES | | | | | 514.000,00 | |
| 1 | PESSOAL E ENCARGOS SOCIAIS | | | | 292.000,00 | | |
| | CONTRATAÇÃO POR TEMPO DETERMINADO | | 3.1.90.04.00 | 160.000,00 | | | |
| | VENCIMENTOS E VANTAGENS FIXAS - PESSOAL CIVIL | | 3.1.90.11.00 | 120.000,00 | | | |
| | OBRIGAÇÕES PATRONAIS | | 3.1.90.13.00 | 10.000,00 | | | |
| | DESPESAS DE EXERCÍCIOS ANTERIORES | | 3.1.90.92.00 | 2.000,00 | | | |
| 3 | OUTRAS DESPESAS CORRENTES | | | | 222.000,00 | | |
| | DIÁRIAS - PESSOAL CIVIL | | 3.3.90.14.00 | 10.000,00 | | | |
| | MATERIAL DE CONSUMO | | 3.3.90.30.00 | 50.000,00 | | | |
| | OUTROS SERVIÇOS DE TERCEIROS - PESSOA FÍSICA | | 3.3.90.36.00 | 80.000,00 | | | |
| | OUTROS SERVIÇOS DE TERCEIROS - PESSOA JURÍDICA | | 3.3.90.39.00 | 80.000,00 | | | |
| | DESPESAS DE EXERCÍCIOS ANTERIORES | | 3.3.90.92.00 | 2.000,00 | | | |
| Manutenção de Ações de Apoio aos Conselhos | 08.122.0021.2106.0000 | | | | | | 30.000,00 |
| 3 | DESPESAS CORRENTES | | | | | 30.000,00 | |
| 3 | OUTRAS DESPESAS CORRENTES | | | | 30.000,00 | | |
| | DIÁRIAS - PESSOAL CIVIL | | 3.3.90.14.00 | 4.000,00 | | | |
| | MATERIAL DE CONSUMO | | 3.3.90.30.00 | 10.000,00 | | | |
| | OUTROS SERVIÇOS DE TERCEIROS - PESSOA FÍSICA | | 3.3.90.36.00 | 8.000,00 | | | |
| | OUTROS SERVIÇOS DE TERCEIROS - PESSOA JURÍDICA | | 3.3.90.39.00 | 8.000,00 | | | |
| Aquisição de Veículo para Conselho Tutelar | 08.241.0021.1019.0000 | | | | | | 65.000,00 |
| 4 | DESPESAS DE CAPITAL | | | | | 65.000,00 | |
| 4 | INVESTIMENTOS | | | | 65.000,00 | | |
| | EQUIPAMENTOS E MATERIAL PERMANENTE | | 4.4.90.52.00 | 65.000,00 | | | |
| Manutenção do Conselho Tutelar | 08.241.0021.2024.0000 | | | | | | 257.000,00 |
| 3 | DESPESAS CORRENTES | | | | | 257.000,00 | |
| 1 | PESSOAL E ENCARGOS SOCIAIS | | | | 212.000,00 | | |
| | CONTRATAÇÃO POR TEMPO DETERMINADO | | 3.1.90.04.00 | 190.000,00 | | | |
| | VENCIMENTOS E VANTAGENS FIXAS - PESSOAL CIVIL | | 3.1.90.11.00 | 10.000,00 | | | |
| | OBRIGAÇÕES PATRONAIS | | 3.1.90.13.00 | 10.000,00 | | | |
| | DESPESAS DE EXERCÍCIOS ANTERIORES | | 3.1.90.92.00 | 2.000,00 | | | |
| 3 | OUTRAS DESPESAS CORRENTES | | | | 45.000,00 | | |
| | DIÁRIAS - PESSOAL CIVIL | | 3.3.90.14.00 | 11.000,00 | | | |
| | MATERIAL DE CONSUMO | | 3.3.90.30.00 | 12.000,00 | | | |
| | OUTROS SERVIÇOS DE TERCEIROS - PESSOA FÍSICA | | 3.3.90.36.00 | 10.000,00 | | | |
| | OUTROS SERVIÇOS DE TERCEIROS - PESSOA JURÍDICA | | 3.3.90.39.00 | 10.000,00 | | | |
| | DESPESAS DE EXERCÍCIOS ANTERIORES | | 3.3.90.92.00 | 2.000,00 | | | |
| Manut. do Fundo Mun. dos Direitos da Criança e do Adolescente | 08.241.0022.2023.0000 | | | | | | 65.000,00 |
| 3 | DESPESAS CORRENTES | | | | | 65.000,00 | |
| 1 | PESSOAL E ENCARGOS SOCIAIS | | | | 29.000,00 | | |
| | CONTRATAÇÃO POR TEMPO DETERMINADO | | 3.1.90.04.00 | 18.000,00 | | | |
| | VENCIMENTOS E VANTAGENS FIXAS - PESSOAL CIVIL | | 3.1.90.11.00 | 5.000,00 | | | |
| | OBRIGAÇÕES PATRONAIS | | 3.1.90.13.00 | 4.000,00 | | | |
| | DESPESAS DE EXERCÍCIOS ANTERIORES | | 3.1.90.92.00 | 2.000,00 | | | |



PREFEITURA MUNICIPAL DE SANTA RITA

Praça Dr. Carlos Macieira, S/N, Centro - CNPJ:63441836/0001-41

Orçamento Programa - Exercício de 2018

Page 11

QUADRO AUXILIAR DE DETALHAMENTO DA DESPESA

| | | |
|---------|----|---------------------------|
| PODER | 02 | PODER EXECUTIVO |
| ORGÃO | 07 | SECRETARIA DE AGRICULTURA |
| UNIDADE | 00 | SECRETARIA DE AGRICULTURA |

| Aplicacao Programada | Proj/Ativ | Finalidade | Categoria | Detalhada | TotalGrupo | Total Categ. | Total Func. |
|-------------------------------------------------------------|-----------------------------------------------------|-------------|--------------|------------|------------|--------------|-------------|
| | | F.R. - C.A. | | | | | |
| Aquisição de Patrulha Mecanizada e/ou Implementos Agrícolas | 20.605.0025.1020.0000 | | | | | | 386.000,00 |
| 4 | DESPESAS DE CAPITAL | | | | | 386.000,00 | |
| 4 | INVESTIMENTOS | | | | 386.000,00 | | |
| | EQUIPAMENTOS E MATERIAL PERMANENTE | | 4.4.90.52.00 | 386.000,00 | | | |
| Aquisição de Equip. e Materiais Permanentes - Agricultura | 20.605.0025.1021.0000 | | | | | | 65.000,00 |
| 4 | DESPESAS DE CAPITAL | | | | | 65.000,00 | |
| 4 | INVESTIMENTOS | | | | 65.000,00 | | |
| | EQUIPAMENTOS E MATERIAL PERMANENTE | | 4.4.90.52.00 | 63.000,00 | | | |
| | DESPESAS DE EXERCÍCIOS ANTERIORES | | 4.4.90.92.00 | 2.000,00 | | | |
| Perfuração de Açudes, Cacimbas e Canais | 20.605.0025.1066.0000 | | | | | | 80.000,00 |
| 4 | DESPESAS DE CAPITAL | | | | | 80.000,00 | |
| 4 | INVESTIMENTOS | | | | 80.000,00 | | |
| | OBRAS E INSTALAÇÕES | | 4.4.90.51.00 | 80.000,00 | | | |
| Apoio ao Desenvolvimento da Agricultura Familiar Rural | 20.605.0025.2025.0000 | | | | | | 129.000,00 |
| 3 | DESPESAS CORRENTES | | | | | 129.000,00 | |
| 3 | OUTRAS DESPESAS CORRENTES | | | | 129.000,00 | | |
| | MATERIAL DE CONSUMO | | 3.3.90.30.00 | 20.000,00 | | | |
| | Material, Bem ou Serviço para Distribuição Gratuita | | 3.3.90.32.00 | 30.000,00 | | | |
| | OUTROS SERVIÇOS DE TERCEIROS - PESSOA FÍSICA | | 3.3.90.36.00 | 30.000,00 | | | |
| | OUTROS SERVIÇOS DE TERCEIROS - PESSOA JURÍDICA | | 3.3.90.39.00 | 19.000,00 | | | |
| | OUTROS AUXÍLIOS FINANCEIROS A PESSOA FÍSICA | | 3.3.90.48.00 | 30.000,00 | | | |
| Manutenção e Funcionamento da Secretaria de Agricultura | 20.605.0025.2026.0000 | | | | | | 386.000,00 |
| 3 | DESPESAS CORRENTES | | | | | 386.000,00 | |
| 1 | PESSOAL E ENCARGOS SOCIAIS | | | | 174.000,00 | | |
| | CONTRATAÇÃO POR TEMPO DETERMINADO | | 3.1.90.04.00 | 80.000,00 | | | |
| | VENCIMENTOS E VANTAGENS FIXAS - PESSOAL CIVIL | | 3.1.90.11.00 | 80.000,00 | | | |
| | OBRIGAÇÕES PATRONAIS | | 3.1.90.13.00 | 12.000,00 | | | |
| | DESPESAS DE EXERCÍCIOS ANTERIORES | | 3.1.90.92.00 | 2.000,00 | | | |
| 3 | OUTRAS DESPESAS CORRENTES | | | | 212.000,00 | | |
| | DIÁRIAS - PESSOAL CIVIL | | 3.3.90.14.00 | 10.000,00 | | | |
| | MATERIAL DE CONSUMO | | 3.3.90.30.00 | 60.000,00 | | | |
| | OUTROS SERVIÇOS DE TERCEIROS - PESSOA FÍSICA | | 3.3.90.36.00 | 60.000,00 | | | |
| | OUTROS SERVIÇOS DE TERCEIROS - PESSOA JURÍDICA | | 3.3.90.39.00 | 80.000,00 | | | |
| | DESPESAS DE EXERCÍCIOS ANTERIORES | | 3.3.90.92.00 | 2.000,00 | | | |
| Manutenção do Programa Bolsa Agrícola | 20.605.0025.2108.0000 | | | | | | 40.000,00 |
| 3 | DESPESAS CORRENTES | | | | | 40.000,00 | |
| 3 | OUTRAS DESPESAS CORRENTES | | | | 40.000,00 | | |
| | MATERIAL DE CONSUMO | | 3.3.90.30.00 | 6.000,00 | | | |
| | Material, Bem ou Serviço para Distribuição Gratuita | | 3.3.90.32.00 | 20.000,00 | | | |
| | OUTROS SERVIÇOS DE TERCEIROS - PESSOA FÍSICA | | 3.3.90.36.00 | 6.000,00 | | | |
| | OUTROS SERVIÇOS DE TERCEIROS - PESSOA JURÍDICA | | 3.3.90.39.00 | 6.000,00 | | | |
| | OUTROS AUXÍLIOS FINANCEIROS A PESSOA FÍSICA | | 3.3.90.48.00 | 2.000,00 | | | |
| Manutenção de Feiras e Produção de Alimentos Locais | 20.605.0025.2109.0000 | | | | | | 80.000,00 |
| 3 | DESPESAS CORRENTES | | | | | 80.000,00 | |
| 3 | OUTRAS DESPESAS CORRENTES | | | | 80.000,00 | | |
| | MATERIAL DE CONSUMO | | 3.3.90.30.00 | 20.000,00 | | | |
| | OUTROS SERVIÇOS DE TERCEIROS - PESSOA FÍSICA | | 3.3.90.36.00 | 20.000,00 | | | |
| | OUTROS SERVIÇOS DE TERCEIROS - PESSOA JURÍDICA | | 3.3.90.39.00 | 20.000,00 | | | |
| | OUTROS AUXÍLIOS FINANCEIROS A PESSOA FÍSICA | | 3.3.90.48.00 | 20.000,00 | | | |



PREFEITURA MUNICIPAL DE SANTA RITA

Praça Dr. Carlos Macieira, S/N, Centro - CNPJ:63441836/0001-41

Orçamento Programa - Exercício de 2018

Page 13

QUADRO AUXILIAR DE DETALHAMENTO DA DESPESA

| | | |
|---------|----|--------------------------------------------------------------|
| PODER | 02 | PODER EXECUTIVO |
| ORGÃO | 08 | SEC. INFRA-ESTRUTURA, OBRAS PUB., URBAN. HABIT. E SANEAMENTO |
| UNIDADE | 00 | SEC. INFRA-ESTRUTURA, OBRAS PUB., URBAN. HABIT. E SANEAMENTO |

| Aplicacao Programada | Proj/Ativ | Finalidade | Categoria | Detalhada | TotalGrupo | Total Categ. | Total Func. |
|---------------------------------------------------------------------------|------------------------------------------------|-------------|--------------|------------|------------|--------------|--------------|
| | | F.R. - C.A. | | | | | |
| Aquisição de Imóveis | 04.122.0026.1022.0000 | | | | | | 65.000,00 |
| 4 | DESPESAS DE CAPITAL | | | | | 65.000,00 | |
| 4 | INVESTIMENTOS | | | | 65.000,00 | | |
| | AQUISIÇÃO DE IMÓVEIS | | 4.4.90.61.00 | 65.000,00 | | | |
| Construção de Logradouros e Prédios Públicos | 04.122.0027.1045.0000 | | | | | | 386.000,00 |
| 4 | DESPESAS DE CAPITAL | | | | | 386.000,00 | |
| 4 | INVESTIMENTOS | | | | 386.000,00 | | |
| | OBRAS E INSTALAÇÕES | | 4.4.90.51.00 | 384.000,00 | | | |
| | DESPESAS DE EXERCÍCIOS ANTERIORES | | 4.4.90.92.00 | 2.000,00 | | | |
| Manutenção de Logradouros e Prédios Públicos | 04.122.0027.2036.0000 | | | | | | 257.000,00 |
| 3 | DESPESAS CORRENTES | | | | | 257.000,00 | |
| 3 | OUTRAS DESPESAS CORRENTES | | | | 257.000,00 | | |
| | MATERIAL DE CONSUMO | | 3.3.90.30.00 | 80.000,00 | | | |
| | OUTROS SERVIÇOS DE TERCEIROS - PESSOA FÍSICA | | 3.3.90.36.00 | 80.000,00 | | | |
| | OUTROS SERVIÇOS DE TERCEIROS - PESSOA JURÍDICA | | 3.3.90.39.00 | 97.000,00 | | | |
| Manutenção e Funcion. da Sec. de Infra, Obras, Urban. Habit. e Saneamento | 15.122.0002.2039.0000 | | | | | | 1.150.000,00 |
| 3 | DESPESAS CORRENTES | | | | | 1.150.000,00 | |
| 1 | PESSOAL E ENCARGOS SOCIAIS | | | | 628.000,00 | | |
| | CONTRATAÇÃO POR TEMPO DETERMINADO | | 3.1.90.04.00 | 500.000,00 | | | |
| | VENCIMENTOS E VANTAGENS FIXAS - PESSOAL CIVIL | | 3.1.90.11.00 | 116.000,00 | | | |
| | OBRIGAÇÕES PATRONAIS | | 3.1.90.13.00 | 10.000,00 | | | |
| | DESPESAS DE EXERCÍCIOS ANTERIORES | | 3.1.90.92.00 | 2.000,00 | | | |
| 3 | OUTRAS DESPESAS CORRENTES | | | | 522.000,00 | | |
| | DIÁRIAS - PESSOAL CIVIL | | 3.3.90.14.00 | 10.000,00 | | | |
| | MATERIAL DE CONSUMO | | 3.3.90.30.00 | 200.000,00 | | | |
| | OUTROS SERVIÇOS DE TERCEIROS - PESSOA FÍSICA | | 3.3.90.36.00 | 150.000,00 | | | |
| | OUTROS SERVIÇOS DE TERCEIROS - PESSOA JURÍDICA | | 3.3.90.39.00 | 160.000,00 | | | |
| | DESPESAS DE EXERCÍCIOS ANTERIORES | | 3.3.90.92.00 | 2.000,00 | | | |
| Construção/Ampliação de Esgotos, Bueiros e Galerias | 15.451.0026.1023.0000 | | | | | | 129.000,00 |
| 4 | DESPESAS DE CAPITAL | | | | | 129.000,00 | |
| 4 | INVESTIMENTOS | | | | 129.000,00 | | |
| | OBRAS E INSTALAÇÕES | | 4.4.90.51.00 | 129.000,00 | | | |
| Construção, Ampliação e Recuperação de Praças, Parques e Jardins | 15.451.0026.1024.0000 | | | | | | 257.000,00 |
| 4 | DESPESAS DE CAPITAL | | | | | 257.000,00 | |
| 4 | INVESTIMENTOS | | | | 257.000,00 | | |
| | OBRAS E INSTALAÇÕES | | 4.4.90.51.00 | 257.000,00 | | | |
| Manutenção de Esgotos, Bueiros e Galerias | 15.451.0026.2037.0000 | | | | | | 129.000,00 |
| 3 | DESPESAS CORRENTES | | | | | 129.000,00 | |
| 3 | OUTRAS DESPESAS CORRENTES | | | | 129.000,00 | | |
| | MATERIAL DE CONSUMO | | 3.3.90.30.00 | 40.000,00 | | | |
| | OUTROS SERVIÇOS DE TERCEIROS - PESSOA FÍSICA | | 3.3.90.36.00 | 40.000,00 | | | |
| | OUTROS SERVIÇOS DE TERCEIROS - PESSOA JURÍDICA | | 3.3.90.39.00 | 49.000,00 | | | |
| Construção, Ampliação e/ou Recuperação de Meios Fios, Sarjetas e Galerias | 15.451.0027.1026.0000 | | | | | | 491.000,00 |
| 4 | DESPESAS DE CAPITAL | | | | | 491.000,00 | |
| 4 | INVESTIMENTOS | | | | 491.000,00 | | |
| | OBRAS E INSTALAÇÕES | | 4.4.90.51.00 | 491.000,00 | | | |



PREFEITURA MUNICIPAL DE SANTA RITA

Praça Dr. Carlos Macieira, S/N, Centro - CNPJ:63441836/0001-41

Orçamento Programa - Exercício de 2018

Page 14

QUADRO AUXILIAR DE DETALHAMENTO DA DESPESA

| | | |
|---------|----|--------------------------------------------------------------|
| PODER | 02 | PODER EXECUTIVO |
| ORGÃO | 08 | SEC. INFRA-ESTRUTURA, OBRAS PUB., URBAN. HABIT. E SANEAMENTO |
| UNIDADE | 00 | SEC. INFRA-ESTRUTURA, OBRAS PUB., URBAN. HABIT. E SANEAMENTO |

| Aplicacao Programada | Proj/Ativ | Finalidade | Categoria | Detalhada | TotalGrupo | Total Categ. | Total Func. |
|------------------------------------------------------------------------------|-----------------------|------------|--------------|------------|------------|--------------|-------------|
| | | | F.R. - C.A. | | | | |
| Construção, Ampliação e/ou Recuperação de Meios Fios, Sarjetas e Galerias | 15.451.0027.1026.0000 | | | | | | 491.000,00 |
| Implantação do Sistema de Sinalização de Vias Urbanas | 15.451.0027.1027.0000 | | | | | 65.000,00 | 65.000,00 |
| 4 DESPESAS DE CAPITAL | | | | | | | |
| 4 INVESTIMENTOS | | | | | 65.000,00 | | |
| OBRAS E INSTALAÇÕES | | | 4.4.90.51.00 | 65.000,00 | | | |
| Pavimentação/Recuperação de Vias Urbanas | 15.451.0027.1028.0000 | | | | | 888.000,00 | 888.000,00 |
| 4 DESPESAS DE CAPITAL | | | | | | | |
| 4 INVESTIMENTOS | | | | | 888.000,00 | | |
| OBRAS E INSTALAÇÕES | | | 4.4.90.51.00 | 888.000,00 | | | |
| Construção de Passagens e Passarelas | 15.451.0027.1067.0000 | | | | | 100.000,00 | 100.000,00 |
| 4 DESPESAS DE CAPITAL | | | | | | | |
| 4 INVESTIMENTOS | | | | | 100.000,00 | | |
| OBRAS E INSTALAÇÕES | | | 4.4.90.51.00 | 100.000,00 | | | |
| Manutenção de Vias Urbanas, Meios Fios, Sarjetas e Galerias | 15.451.0027.2038.0000 | | | | | 193.000,00 | 193.000,00 |
| 3 DESPESAS CORRENTES | | | | | | 193.000,00 | |
| 3 OUTRAS DESPESAS CORRENTES | | | | | 193.000,00 | | |
| MATERIAL DE CONSUMO | | | 3.3.90.30.00 | 60.000,00 | | | |
| OUTROS SERVIÇOS DE TERCEIROS - PESSOA FÍSICA | | | 3.3.90.36.00 | 60.000,00 | | | |
| OUTROS SERVIÇOS DE TERCEIROS - PESSOA JURÍDICA | | | 3.3.90.39.00 | 73.000,00 | | | |
| Aquisição de Equip. e Mat. Permanentes - Infra, Obras, Urb. Habit. e Saneam. | 15.452.0002.1046.0000 | | | | | 167.000,00 | 167.000,00 |
| 4 DESPESAS DE CAPITAL | | | | | | | |
| 4 INVESTIMENTOS | | | | | 167.000,00 | | |
| EQUIPAMENTOS E MATERIAL PERMANENTE | | | 4.4.90.52.00 | 165.000,00 | | | |
| DESPESAS DE EXERCÍCIOS ANTERIORES | | | 4.4.90.92.00 | 2.000,00 | | | |
| Implantação de Ilhas de Internet | 15.452.0026.2110.0000 | | | | | 50.000,00 | 50.000,00 |
| 3 DESPESAS CORRENTES | | | | | | | |
| 3 OUTRAS DESPESAS CORRENTES | | | | | 50.000,00 | | |
| MATERIAL DE CONSUMO | | | 3.3.90.30.00 | 15.000,00 | | | |
| OUTROS SERVIÇOS DE TERCEIROS - PESSOA FÍSICA | | | 3.3.90.36.00 | 15.000,00 | | | |
| OUTROS SERVIÇOS DE TERCEIROS - PESSOA JURÍDICA | | | 3.3.90.39.00 | 20.000,00 | | | |
| Aquisição de Máquinas Pesadas e Equipamentos | 15.452.0028.1047.0000 | | | | | 321.000,00 | 321.000,00 |
| 4 DESPESAS DE CAPITAL | | | | | | | |
| 4 INVESTIMENTOS | | | | | 321.000,00 | | |
| EQUIPAMENTOS E MATERIAL PERMANENTE | | | 4.4.90.52.00 | 319.000,00 | | | |
| DESPESAS DE EXERCÍCIOS ANTERIORES | | | 4.4.90.92.00 | 2.000,00 | | | |
| Construção de Unidades Habitacionais Zona Rural | 16.481.0030.1037.0000 | | | | | 321.000,00 | 321.000,00 |
| 4 DESPESAS DE CAPITAL | | | | | | | |
| 4 INVESTIMENTOS | | | | | 321.000,00 | | |
| OBRAS E INSTALAÇÕES | | | 4.4.90.51.00 | 321.000,00 | | | |
| Construção de Unidades Habitacionais Zona Urbana | 16.482.0030.1038.0000 | | | | | 321.000,00 | 321.000,00 |
| 4 DESPESAS DE CAPITAL | | | | | | | |
| 4 INVESTIMENTOS | | | | | 321.000,00 | | |
| OBRAS E INSTALAÇÕES | | | 4.4.90.51.00 | 321.000,00 | | | |



PREFEITURA MUNICIPAL DE SANTA RITA

Praça Dr. Carlos Macieira, S/N, Centro - CNPJ:63441836/0001-41

Orçamento Programa - Exercício de 2018

Page 15

QUADRO AUXILIAR DE DETALHAMENTO DA DESPESA

| | | |
|---------|----|--------------------------------------------------------------|
| PODER | 02 | PODER EXECUTIVO |
| ORGÃO | 08 | SEC. INFRA-ESTRUTURA, OBRAS PUB., URBAN. HABIT. E SANEAMENTO |
| UNIDADE | 00 | SEC. INFRA-ESTRUTURA, OBRAS PUB., URBAN. HABIT. E SANEAMENTO |

| Aplicacao Programada | Proj/Ativ | Finalidade | Categoria | Detalhada | TotalGrupo | Total Categ. | Total Func. |
|------------------------------------------------------------|-----------------------|------------|--------------|------------|------------|--------------|-------------|
| F.R. - C.A. | | | | | | | |
| Construção de Unidades Habitacionais Zona Urbana | 16.482.0030.1038.0000 | | | | | | 321.000,00 |
| Aquisição de Terrenos para Habitação | 16.482.0030.1068.0000 | | | | | | 100.000,00 |
| 4 DESPESAS DE CAPITAL | | | | | | 100.000,00 | |
| 4 INVESTIMENTOS | | | | | 100.000,00 | | |
| AQUISIÇÃO DE IMÓVEIS | | | 4.4.90.61.00 | 100.000,00 | | | |
| Manutenção do Programa de Habitação | 16.482.0030.2111.0000 | | | | | | 100.000,00 |
| 3 DESPESAS CORRENTES | | | | | | 100.000,00 | |
| 3 OUTRAS DESPESAS CORRENTES | | | | | 100.000,00 | | |
| MATERIAL DE CONSUMO | | | 3.3.90.30.00 | 20.000,00 | | | |
| Material, Bem ou Serviço para Distribuição Gratuita | | | 3.3.90.32.00 | 30.000,00 | | | |
| OUTROS SERVIÇOS DE TERCEIROS - PESSOA FÍSICA | | | 3.3.90.36.00 | 30.000,00 | | | |
| OUTROS SERVIÇOS DE TERCEIROS - PESSOA JURÍDICA | | | 3.3.90.39.00 | 20.000,00 | | | |
| Construção, Ampliação de Sistemas de Abastecimento de Água | 17.511.0031.1040.0000 | | | | | | 519.000,00 |
| 4 DESPESAS DE CAPITAL | | | | | | 519.000,00 | |
| 4 INVESTIMENTOS | | | | | 519.000,00 | | |
| OBRAS E INSTALAÇÕES | | | 4.4.90.51.00 | 519.000,00 | | | |
| Manutenção de Sistemas de Abastecimento de Água | 17.511.0031.2033.0000 | | | | | | 65.000,00 |
| 3 DESPESAS CORRENTES | | | | | | 65.000,00 | |
| 3 OUTRAS DESPESAS CORRENTES | | | | | 65.000,00 | | |
| MATERIAL DE CONSUMO | | | 3.3.90.30.00 | 15.000,00 | | | |
| OUTROS SERVIÇOS DE TERCEIROS - PESSOA FÍSICA | | | 3.3.90.36.00 | 15.000,00 | | | |
| OUTROS SERVIÇOS DE TERCEIROS - PESSOA JURÍDICA | | | 3.3.90.39.00 | 35.000,00 | | | |
| Construção de Módulos Sanitários Domiciliares | 17.512.0031.1041.0000 | | | | | | 206.000,00 |
| 4 DESPESAS DE CAPITAL | | | | | | 206.000,00 | |
| 4 INVESTIMENTOS | | | | | 206.000,00 | | |
| OBRAS E INSTALAÇÕES | | | 4.4.90.51.00 | 206.000,00 | | | |
| Construção de Fossas Sépticas | 17.512.0031.1042.0000 | | | | | | 103.000,00 |
| 4 DESPESAS DE CAPITAL | | | | | | 103.000,00 | |
| 4 INVESTIMENTOS | | | | | 103.000,00 | | |
| OBRAS E INSTALAÇÕES | | | 4.4.90.51.00 | 103.000,00 | | | |
| Implantação de Sistema Energia Solar e Eolica | 25.751.0026.1069.0000 | | | | | | 60.000,00 |
| 4 DESPESAS DE CAPITAL | | | | | | 60.000,00 | |
| 4 INVESTIMENTOS | | | | | 60.000,00 | | |
| OBRAS E INSTALAÇÕES | | | 4.4.90.51.00 | 30.000,00 | | | |
| EQUIPAMENTOS E MATERIAL PERMANENTE | | | 4.4.90.52.00 | 30.000,00 | | | |
| Manutenção da Iluminação Pública | 25.751.0029.2040.0000 | | | | | | 129.000,00 |
| 3 DESPESAS CORRENTES | | | | | | 129.000,00 | |
| 3 OUTRAS DESPESAS CORRENTES | | | | | 129.000,00 | | |
| MATERIAL DE CONSUMO | | | 3.3.90.30.00 | 50.000,00 | | | |
| OUTROS SERVIÇOS DE TERCEIROS - PESSOA FÍSICA | | | 3.3.90.36.00 | 10.000,00 | | | |
| OUTROS SERVIÇOS DE TERCEIROS - PESSOA JURÍDICA | | | 3.3.90.39.00 | 69.000,00 | | | |
| Construção e/ou Expansão da Eletrificação Publica | 25.752.0026.1029.0000 | | | | | | 193.000,00 |
| 4 DESPESAS DE CAPITAL | | | | | | 193.000,00 | |



PREFEITURA MUNICIPAL DE SANTA RITA

Praça Dr. Carlos Macieira, S/N, Centro - CNPJ:63441836/0001-41

Orçamento Programa - Exercício de 2018

Page 17

QUADRO AUXILIAR DE DETALHAMENTO DA DESPESA

| | | |
|---------|----|-------------------------------------------------|
| PODER | 02 | PODER EXECUTIVO |
| ORGÃO | 09 | SECRETARIA DE MEIO AMBIENTE E RECURSOS NATURAIS |
| UNIDADE | 00 | SECRETARIA DE MEIO AMBIENTE E RECURSOS NATURAIS |

| Aplicacao Programada | Proj/Ativ | Finalidade | Categoria | Detalhada | TotalGrupo | Total Categ. | Total Func. |
|----------------------|-----------|-------------|-----------|-----------|------------|--------------|-------------|
| | | F.R. - C.A. | | | | | |

| | | | | | | | |
|------------------------------------------------|-----------------------|--|--------------|------------|------------|------------|------------|
| Manutenção dos Serviços de Limpeza Publica | 18.452.0029.2028.0000 | | | | | | 555.000,00 |
| 3 DESPESAS CORRENTES | | | | | | 555.000,00 | |
| 3 OUTRAS DESPESAS CORRENTES | | | | | 555.000,00 | | |
| MATERIAL DE CONSUMO | | | 3.3.90.30.00 | 100.000,00 | | | |
| OUTROS SERVIÇOS DE TERCEIROS - PESSOA FÍSICA | | | 3.3.90.36.00 | 160.000,00 | | | |
| OUTROS SERVIÇOS DE TERCEIROS - PESSOA JURÍDICA | | | 3.3.90.39.00 | 295.000,00 | | | |

| | | | | | | | |
|----------------------------------------------|-----------------------|--|--------------|-----------|-----------|-----------|-----------|
| Reflorestamento de Margens de Rios e Riachos | 18.541.0032.1032.0000 | | | | | | 65.000,00 |
| 4 DESPESAS DE CAPITAL | | | | | | 65.000,00 | |
| 4 INVESTIMENTOS | | | | | 65.000,00 | | |
| OBRAS E INSTALAÇÕES | | | 4.4.90.51.00 | 65.000,00 | | | |

| | | | | | | | |
|--------------------------------------------------------|-----------------------|--|--------------|-----------|-----------|-----------|-----------|
| Implantação de Viveiros de Mudanças de Plantas Nativas | 18.541.0032.1033.0000 | | | | | | 65.000,00 |
| 4 DESPESAS DE CAPITAL | | | | | | 65.000,00 | |
| 4 INVESTIMENTOS | | | | | 65.000,00 | | |
| OBRAS E INSTALAÇÕES | | | 4.4.90.51.00 | 65.000,00 | | | |

| | | | | | | | |
|-------------------------------------|-----------------------|--|--------------|-----------|-----------|-----------|-----------|
| Preservação e Conservação Ambiental | 18.541.0032.1034.0000 | | | | | | 65.000,00 |
| 4 DESPESAS DE CAPITAL | | | | | | 65.000,00 | |
| 4 INVESTIMENTOS | | | | | 65.000,00 | | |
| OBRAS E INSTALAÇÕES | | | 4.4.90.51.00 | 65.000,00 | | | |

| | | | | | | | |
|-------------------------------------------------------------|-----------------------|--|--------------|-----------|-----------|-----------|-----------|
| Aquisição de Equip. e Materiais Permanentes - Meio Ambiente | 18.541.0032.1035.0000 | | | | | | 65.000,00 |
| 4 DESPESAS DE CAPITAL | | | | | | 65.000,00 | |
| 4 INVESTIMENTOS | | | | | 65.000,00 | | |
| EQUIPAMENTOS E MATERIAL PERMANENTE | | | 4.4.90.52.00 | 63.000,00 | | | |
| DESPESAS DE EXERCÍCIOS ANTERIORES | | | 4.4.90.92.00 | 2.000,00 | | | |

| | | | | | | | |
|-----------------------------------------------------------------|-----------------------|--|--------------|------------|------------|------------|------------|
| Manutenção e Funcionamento da Sec. de Meio Amb. e Rec. naturais | 18.541.0032.2029.0000 | | | | | | 514.000,00 |
| 3 DESPESAS CORRENTES | | | | | | 514.000,00 | |
| 1 PESSOAL E ENCARGOS SOCIAIS | | | | | 322.000,00 | | |
| CONTRATAÇÃO POR TEMPO DETERMINADO | | | 3.1.90.04.00 | 160.000,00 | | | |
| VENCIMENTOS E VANTAGENS FIXAS - PESSOAL CIVIL | | | 3.1.90.11.00 | 150.000,00 | | | |
| OBRIGAÇÕES PATRONAIS | | | 3.1.90.13.00 | 10.000,00 | | | |
| DESPESAS DE EXERCÍCIOS ANTERIORES | | | 3.1.90.92.00 | 2.000,00 | | | |
| 3 OUTRAS DESPESAS CORRENTES | | | | | 192.000,00 | | |
| DIÁRIAS - PESSOAL CIVIL | | | 3.3.90.14.00 | 10.000,00 | | | |
| MATERIAL DE CONSUMO | | | 3.3.90.30.00 | 60.000,00 | | | |
| OUTROS SERVIÇOS DE TERCEIROS - PESSOA FÍSICA | | | 3.3.90.36.00 | 60.000,00 | | | |
| OUTROS SERVIÇOS DE TERCEIROS - PESSOA JURÍDICA | | | 3.3.90.39.00 | 60.000,00 | | | |
| DESPESAS DE EXERCÍCIOS ANTERIORES | | | 3.3.90.92.00 | 2.000,00 | | | |

TOTAL 1.329.000,00



PREFEITURA MUNICIPAL DE SANTA RITA

Praça Dr. Carlos Macieira, S/N, Centro - CNPJ:63441836/0001-41

Orçamento Programa - Exercício de 2018

Page 18

QUADRO AUXILIAR DE DETALHAMENTO DA DESPESA

| | | |
|---------|----|----------------------------------------------------|
| PODER | 02 | PODER EXECUTIVO |
| ORGÃO | 10 | SECRETARIA DE EMPREGO, RENDA, INDUSTRIA E COMERCIO |
| UNIDADE | 00 | SECRETARIA DE EMPREGO, RENDA, INDUSTRIA E COMERCIO |

| Aplicacao Programada | Proj/Ativ | Finalidade | Categoria | Detalhada | TotalGrupo | Total Categ. | Total Func. |
|-----------------------------------------------------------------------|-----------------------------------------------------|------------|--------------|-----------|------------|--------------|-------------|
| F.R. - C.A. | | | | | | | |
| Manutenção de Atividades de Emprego e Renda | 11.333.0033.2030.0000 | | | | | | 264.000,00 |
| 3 | DESPESAS CORRENTES | | | | | 264.000,00 | |
| 3 | OUTRAS DESPESAS CORRENTES | | | | 264.000,00 | | |
| | MATERIAL DE CONSUMO | | 3.3.90.30.00 | 20.000,00 | | | |
| | Material, Bem ou Serviço para Distribuição Gratuita | | 3.3.90.32.00 | 60.000,00 | | | |
| | OUTROS SERVIÇOS DE TERCEIROS - PESSOA FÍSICA | | 3.3.90.36.00 | 60.000,00 | | | |
| | OUTROS SERVIÇOS DE TERCEIROS - PESSOA JURÍDICA | | 3.3.90.39.00 | 60.000,00 | | | |
| | OUTROS AUXÍLIOS FINANCEIROS A PESSOA FÍSICA | | 3.3.90.48.00 | 64.000,00 | | | |
| Apoio e Promoção de Capacitação Profissional | 11.333.0033.2031.0000 | | | | | | 65.000,00 |
| 3 | DESPESAS CORRENTES | | | | | 65.000,00 | |
| 3 | OUTRAS DESPESAS CORRENTES | | | | 65.000,00 | | |
| | MATERIAL DE CONSUMO | | 3.3.90.30.00 | 10.000,00 | | | |
| | Material, Bem ou Serviço para Distribuição Gratuita | | 3.3.90.32.00 | 10.000,00 | | | |
| | OUTROS SERVIÇOS DE TERCEIROS - PESSOA FÍSICA | | 3.3.90.36.00 | 20.000,00 | | | |
| | OUTROS SERVIÇOS DE TERCEIROS - PESSOA JURÍDICA | | 3.3.90.39.00 | 10.000,00 | | | |
| | OUTROS AUXÍLIOS FINANCEIROS A PESSOA FÍSICA | | 3.3.90.48.00 | 15.000,00 | | | |
| Implantação e Manut. de Centro de Inovação e Capacitação Profissional | 11.333.0033.2112.0000 | | | | | | 60.000,00 |
| 3 | DESPESAS CORRENTES | | | | | 60.000,00 | |
| 3 | OUTRAS DESPESAS CORRENTES | | | | 60.000,00 | | |
| | MATERIAL DE CONSUMO | | 3.3.90.30.00 | 20.000,00 | | | |
| | OUTROS SERVIÇOS DE TERCEIROS - PESSOA FÍSICA | | 3.3.90.36.00 | 20.000,00 | | | |
| | OUTROS SERVIÇOS DE TERCEIROS - PESSOA JURÍDICA | | 3.3.90.39.00 | 20.000,00 | | | |
| Manutenção do Programa Programa Habilitação na Mão | 11.333.0033.2113.0000 | | | | | | 60.000,00 |
| 3 | DESPESAS CORRENTES | | | | | 60.000,00 | |
| 3 | OUTRAS DESPESAS CORRENTES | | | | 60.000,00 | | |
| | Material, Bem ou Serviço para Distribuição Gratuita | | 3.3.90.32.00 | 5.000,00 | | | |
| | OUTROS SERVIÇOS DE TERCEIROS - PESSOA FÍSICA | | 3.3.90.36.00 | 5.000,00 | | | |
| | OUTROS SERVIÇOS DE TERCEIROS - PESSOA JURÍDICA | | 3.3.90.39.00 | 25.000,00 | | | |
| | OUTROS AUXÍLIOS FINANCEIROS A PESSOA FÍSICA | | 3.3.90.48.00 | 25.000,00 | | | |
| Manutenção do Programa Jovem Aprendiz | 11.333.0033.2114.0000 | | | | | | 60.000,00 |
| 3 | DESPESAS CORRENTES | | | | | 60.000,00 | |
| 3 | OUTRAS DESPESAS CORRENTES | | | | 60.000,00 | | |
| | Material, Bem ou Serviço para Distribuição Gratuita | | 3.3.90.32.00 | 10.000,00 | | | |
| | OUTROS SERVIÇOS DE TERCEIROS - PESSOA FÍSICA | | 3.3.90.36.00 | 4.000,00 | | | |
| | OUTROS SERVIÇOS DE TERCEIROS - PESSOA JURÍDICA | | 3.3.90.39.00 | 16.000,00 | | | |
| | OUTROS AUXÍLIOS FINANCEIROS A PESSOA FÍSICA | | 3.3.90.48.00 | 30.000,00 | | | |
| Implantação e Manut. de Nucleo de Prevenção de Acidentes | 11.333.0033.2115.0000 | | | | | | 30.000,00 |
| 3 | DESPESAS CORRENTES | | | | | 30.000,00 | |
| 3 | OUTRAS DESPESAS CORRENTES | | | | 30.000,00 | | |
| | MATERIAL DE CONSUMO | | 3.3.90.30.00 | 10.000,00 | | | |
| | OUTROS SERVIÇOS DE TERCEIROS - PESSOA FÍSICA | | 3.3.90.36.00 | 10.000,00 | | | |
| | OUTROS SERVIÇOS DE TERCEIROS - PESSOA JURÍDICA | | 3.3.90.39.00 | 10.000,00 | | | |
| Manutenção do Programa Programa Mais Renda | 11.333.0034.2116.0000 | | | | | | 60.000,00 |
| 3 | DESPESAS CORRENTES | | | | | 60.000,00 | |



PREFEITURA MUNICIPAL DE SANTA RITA

Praça Dr. Carlos Macieira, S/N, Centro - CNPJ:63441836/0001-41

Orçamento Programa - Exercício de 2018

Page 20

QUADRO AUXILIAR DE DETALHAMENTO DA DESPESA

| | | |
|---------|----|----------------------------------------------------|
| PODER | 02 | PODER EXECUTIVO |
| ORGÃO | 10 | SECRETARIA DE EMPREGO, RENDA, INDUSTRIA E COMERCIO |
| UNIDADE | 00 | SECRETARIA DE EMPREGO, RENDA, INDUSTRIA E COMERCIO |

| Aplicacao Programada | Proj/Ativ | Finalidade | Categoria | Detalhada | TotalGrupo | Total Categ. | Total Func. |
|----------------------|-----------|------------|-----------|-----------|------------|--------------|-------------|
|----------------------|-----------|------------|-----------|-----------|------------|--------------|-------------|

F.R. - C.A.

| | | | | | | | |
|-------------------------------------------------|-----------------------|--|--------------|-----------|-----------|-----------|-----------|
| Ações para Reimplantação de Distrito Industrial | 22.692.0035.2119.0000 | | | | | | 60.000,00 |
| 3 DESPESAS CORRENTES | | | | | | 60.000,00 | |
| 3 OUTRAS DESPESAS CORRENTES | | | | | 60.000,00 | | |
| MATERIAL DE CONSUMO | | | 3.3.90.30.00 | 20.000,00 | | | |
| OUTROS SERVIÇOS DE TERCEIROS - PESSOA FÍSICA | | | 3.3.90.36.00 | 20.000,00 | | | |
| OUTROS SERVIÇOS DE TERCEIROS - PESSOA JURÍDICA | | | 3.3.90.39.00 | 20.000,00 | | | |

| | | | | | | | |
|-------|--|--|--|--|--|--|--------------|
| TOTAL | | | | | | | 1.562.000,00 |
|-------|--|--|--|--|--|--|--------------|



PREFEITURA MUNICIPAL DE SANTA RITA

Praça Dr. Carlos Macieira, S/N, Centro - CNPJ:63441836/0001-41

Orçamento Programa - Exercício de 2018

Page 22

QUADRO AUXILIAR DE DETALHAMENTO DA DESPESA

| | | |
|---------|----|--------------------------------|
| PODER | 02 | PODER EXECUTIVO |
| ORGÃO | 12 | SECRETARIA DE IGUALDADE RACIAL |
| UNIDADE | 00 | SECRETARIA DE IGUALDADE RACIAL |

| Aplicacao Programada | Proj/Ativ | Finalidade | Categoria | Detalhada | TotalGrupo | Total Categ. | Total Func. |
|----------------------------------------------------------------|------------------------------------------------|-------------|--------------|-----------|------------|--------------|-------------------|
| | | F.R. - C.A. | | | | | |
| Aquisição de Equip. e Materiais Permanentes - Igualdade Racial | 14.422.0036.1051.0000 | | | | | | 65.000,00 |
| 4 | DESPESAS DE CAPITAL | | | | | 65.000,00 | |
| 4 | INVESTIMENTOS | | | | 65.000,00 | | |
| | EQUIPAMENTOS E MATERIAL PERMANENTE | | 4.4.90.52.00 | 63.000,00 | | | |
| | DESPESAS DE EXERCÍCIOS ANTERIORES | | 4.4.90.92.00 | 2.000,00 | | | |
| Manutenção e Funcionamento da Sec. de Igualdade Racial | 14.422.0036.2044.0000 | | | | | | 257.000,00 |
| 3 | DESPESAS CORRENTES | | | | | 257.000,00 | |
| 1 | PESSOAL E ENCARGOS SOCIAIS | | | | 159.000,00 | | |
| | CONTRATAÇÃO POR TEMPO DETERMINADO | | 3.1.90.04.00 | 90.000,00 | | | |
| | VENCIMENTOS E VANTAGENS FIXAS - PESSOAL CIVIL | | 3.1.90.11.00 | 63.000,00 | | | |
| | OBRIGAÇÕES PATRONAIS | | 3.1.90.13.00 | 4.000,00 | | | |
| | DESPESAS DE EXERCÍCIOS ANTERIORES | | 3.1.90.92.00 | 2.000,00 | | | |
| 3 | OUTRAS DESPESAS CORRENTES | | | | 98.000,00 | | |
| | DIÁRIAS - PESSOAL CIVIL | | 3.3.90.14.00 | 6.000,00 | | | |
| | MATERIAL DE CONSUMO | | 3.3.90.30.00 | 40.000,00 | | | |
| | OUTROS SERVIÇOS DE TERCEIROS - PESSOA FÍSICA | | 3.3.90.36.00 | 30.000,00 | | | |
| | OUTROS SERVIÇOS DE TERCEIROS - PESSOA JURÍDICA | | 3.3.90.39.00 | 20.000,00 | | | |
| | DESPESAS DE EXERCÍCIOS ANTERIORES | | 3.3.90.92.00 | 2.000,00 | | | |
| TOTAL | | | | | | | 322.000,00 |



PREFEITURA MUNICIPAL DE SANTA RITA

Praça Dr. Carlos Macieira, S/N, Centro - CNPJ:63441836/0001-41

Orçamento Programa - Exercício de 2018

Page 25

QUADRO AUXILIAR DE DETALHAMENTO DA DESPESA

| | | |
|---------|----|---------------------|
| PODER | 02 | PODER EXECUTIVO |
| ORGÃO | 15 | FUNDEB - SANTA RITA |
| UNIDADE | 00 | FUNDEB - SANTA RITA |

| Aplicacao Programada | Proj/Ativ | Finalidade | Categoria | Detalhada | TotalGrupo | Total Categ. | Total Func. |
|----------------------------------------------------------------------|------------------------------------------------|------------|--------------|---------------|---------------|---------------|---------------|
| | | | F.R. - C.A. | | | | |
| Construção de Poços Artesianos/Cacimbas - FUNDEB 40% | 12.361.0006.1053.0000 | | | | | | 400.000,00 |
| 4 | DESPESAS DE CAPITAL | | | | | 400.000,00 | |
| 4 | INVESTIMENTOS | | | | 400.000,00 | | |
| | OBRAS E INSTALAÇÕES | | 4.4.90.51.00 | 400.000,00 | | | |
| Aquisição de veículos para Rede Municipal de Ensino - FUNDEB | 12.361.0006.1054.0000 | | | | | | 400.000,00 |
| 4 | DESPESAS DE CAPITAL | | | | | 400.000,00 | |
| 4 | INVESTIMENTOS | | | | 400.000,00 | | |
| | EQUIPAMENTOS E MATERIAL PERMANENTE | | 4.4.90.52.00 | 400.000,00 | | | |
| Aquisição de Equipamentos e Material Permanente - FUNDEB | 12.361.0006.1055.0000 | | | | | | 800.000,00 |
| 4 | DESPESAS DE CAPITAL | | | | | 800.000,00 | |
| 4 | INVESTIMENTOS | | | | 800.000,00 | | |
| | EQUIPAMENTOS E MATERIAL PERMANENTE | | 4.4.90.52.00 | 790.000,00 | | | |
| | DESPESAS DE EXERCÍCIOS ANTERIORES | | 4.4.90.92.00 | 10.000,00 | | | |
| Construção, Ampliação e/ou Reforma de Unidades Escolares - FUNDEB | 12.361.0006.1056.0000 | | | | | | 2.800.000,00 |
| 4 | DESPESAS DE CAPITAL | | | | | 2.800.000,00 | |
| 4 | INVESTIMENTOS | | | | 2.800.000,00 | | |
| | OBRAS E INSTALAÇÕES | | 4.4.90.51.00 | 2.800.000,00 | | | |
| Manutenção de Atividades da Educação 40% - Ensino Fundamental | 12.361.0006.2047.0000 | | | | | | 5.000.000,00 |
| 3 | DESPESAS CORRENTES | | | | | 5.000.000,00 | |
| 1 | PESSOAL E ENCARGOS SOCIAIS | | | | 3.010.000,00 | | |
| | CONTRATAÇÃO POR TEMPO DETERMINADO | | 3.1.90.04.00 | 800.000,00 | | | |
| | VENCIMENTOS E VANTAGENS FIXAS - PESSOAL CIVIL | | 3.1.90.11.00 | 2.000.000,00 | | | |
| | OBRIGAÇÕES PATRONAIS | | 3.1.90.13.00 | 200.000,00 | | | |
| | DESPESAS DE EXERCÍCIOS ANTERIORES | | 3.1.90.92.00 | 10.000,00 | | | |
| 3 | OUTRAS DESPESAS CORRENTES | | | | 1.990.000,00 | | |
| | DIÁRIAS - PESSOAL CIVIL | | 3.3.90.14.00 | 30.000,00 | | | |
| | MATERIAL DE CONSUMO | | 3.3.90.30.00 | 1.530.000,00 | | | |
| | OUTROS SERVIÇOS DE TERCEIROS - PESSOA FÍSICA | | 3.3.90.36.00 | 120.000,00 | | | |
| | OUTROS SERVIÇOS DE TERCEIROS - PESSOA JURÍDICA | | 3.3.90.39.00 | 300.000,00 | | | |
| | DESPESAS DE EXERCÍCIOS ANTERIORES | | 3.3.90.92.00 | 10.000,00 | | | |
| Remuneração dos Profissionais do Magistério 60% - Ensino Fundamental | 12.361.0006.2048.0000 | | | | | | 20.000.000,00 |
| 3 | DESPESAS CORRENTES | | | | | 20.000.000,00 | |
| 1 | PESSOAL E ENCARGOS SOCIAIS | | | | 20.000.000,00 | | |
| | CONTRATAÇÃO POR TEMPO DETERMINADO | | 3.1.90.04.00 | 2.590.000,00 | | | |
| | VENCIMENTOS E VANTAGENS FIXAS - PESSOAL CIVIL | | 3.1.90.11.00 | 15.000.000,00 | | | |
| | OBRIGAÇÕES PATRONAIS | | 3.1.90.13.00 | 2.400.000,00 | | | |
| | DESPESAS DE EXERCÍCIOS ANTERIORES | | 3.1.90.92.00 | 10.000,00 | | | |
| Manutenção de Atividades da Educação 40% - Educação Infantil | 12.362.0007.2049.0000 | | | | | | 2.000.000,00 |
| 3 | DESPESAS CORRENTES | | | | | 2.000.000,00 | |
| 1 | PESSOAL E ENCARGOS SOCIAIS | | | | 1.200.000,00 | | |
| | CONTRATAÇÃO POR TEMPO DETERMINADO | | 3.1.90.04.00 | 320.000,00 | | | |
| | VENCIMENTOS E VANTAGENS FIXAS - PESSOAL CIVIL | | 3.1.90.11.00 | 800.000,00 | | | |
| | OBRIGAÇÕES PATRONAIS | | 3.1.90.13.00 | 70.000,00 | | | |
| | DESPESAS DE EXERCÍCIOS ANTERIORES | | 3.1.90.92.00 | 10.000,00 | | | |



PREFEITURA MUNICIPAL DE SANTA RITA

Praça Dr. Carlos Macieira, S/N, Centro - CNPJ:63441836/0001-41

Orçamento Programa - Exercício de 2018

Page 27

QUADRO AUXILIAR DE DETALHAMENTO DA DESPESA

| | | |
|---------|----|---------------------------------------|
| PODER | 02 | PODER EXECUTIVO |
| ORGÃO | 16 | FUNDO MUNICIPAL DE SAUDE - SANTA RITA |
| UNIDADE | 00 | FUNDO MUNICIPAL DE SAÚDE - SANTA RITA |

| Aplicacao Programada | Proj/Ativ | Finalidade | Categoria | Detalhada | TotalGrupo | Total Categ. | Total Func. |
|----------------------|-----------|-------------|-----------|-----------|------------|--------------|-------------|
| | | F.R. - C.A. | | | | | |

| | | | | | | | |
|-------------------------------------------------------------------|-----------------------|--|--------------|------------|------------|------------|------------|
| Aquisição de Equip. e Materiais Permanentes - Hosp. e Ambulatório | 10.301.0013.1059.0000 | | | | | | 120.000,00 |
| 4 DESPESAS DE CAPITAL | | | | | | 120.000,00 | |
| 4 INVESTIMENTOS | | | | | 120.000,00 | | |
| EQUIPAMENTOS E MATERIAL PERMANENTE | | | 4.4.90.52.00 | 118.000,00 | | | |
| DESPESAS DE EXERCÍCIOS ANTERIORES | | | 4.4.90.92.00 | 2.000,00 | | | |

| | | | | | | | |
|------------------------------------------------|-----------------------|--|--------------|------------|--------------|--------------|--------------|
| Manutenção do Fundo Municipal de Saúde - FMS | 10.301.0013.2053.0000 | | | | | | 2.200.000,00 |
| 3 DESPESAS CORRENTES | | | | | | 2.200.000,00 | |
| 1 PESSOAL E ENCARGOS SOCIAIS | | | | | 1.388.000,00 | | |
| CONTRATAÇÃO POR TEMPO DETERMINADO | | | 3.1.90.04.00 | 700.000,00 | | | |
| VENCIMENTOS E VANTAGENS FIXAS - PESSOAL CIVIL | | | 3.1.90.11.00 | 600.000,00 | | | |
| OBRIGAÇÕES PATRONAIS | | | 3.1.90.13.00 | 86.000,00 | | | |
| DESPESAS DE EXERCÍCIOS ANTERIORES | | | 3.1.90.92.00 | 2.000,00 | | | |
| 3 OUTRAS DESPESAS CORRENTES | | | | | 812.000,00 | | |
| DIÁRIAS - PESSOAL CIVIL | | | 3.3.90.14.00 | 10.000,00 | | | |
| MATERIAL DE CONSUMO | | | 3.3.90.30.00 | 500.000,00 | | | |
| OUTROS SERVIÇOS DE TERCEIROS - PESSOA FÍSICA | | | 3.3.90.36.00 | 150.000,00 | | | |
| OUTROS SERVIÇOS DE TERCEIROS - PESSOA JURÍDICA | | | 3.3.90.39.00 | 150.000,00 | | | |
| DESPESAS DE EXERCÍCIOS ANTERIORES | | | 3.3.90.92.00 | 2.000,00 | | | |

| | | | | | | | |
|-----------------------------------------------------|-----------------------|--|--------------|-----------|------------|------------|------------|
| Manutenção do Programa Bolsa Saúde | 10.301.0013.2105.0000 | | | | | | 100.000,00 |
| 3 DESPESAS CORRENTES | | | | | | 100.000,00 | |
| 3 OUTRAS DESPESAS CORRENTES | | | | | 100.000,00 | | |
| Material, Bem ou Serviço para Distribuição Gratuita | | | 3.3.90.32.00 | 40.000,00 | | | |
| OUTROS SERVIÇOS DE TERCEIROS - PESSOA FÍSICA | | | 3.3.90.36.00 | 10.000,00 | | | |
| OUTROS SERVIÇOS DE TERCEIROS - PESSOA JURÍDICA | | | 3.3.90.39.00 | 40.000,00 | | | |
| OUTROS AUXÍLIOS FINANCEIROS A PESSOA FÍSICA | | | 3.3.90.48.00 | 10.000,00 | | | |

| | | | | | | | |
|--------------------------------------------------------|-----------------------|--|--------------|-----------|------------|------------|------------|
| Implantação e Manut. de Centro de Atenção Psicossocial | 10.301.0013.2121.0000 | | | | | | 100.000,00 |
| 3 DESPESAS CORRENTES | | | | | | 100.000,00 | |
| 3 OUTRAS DESPESAS CORRENTES | | | | | 100.000,00 | | |
| MATERIAL DE CONSUMO | | | 3.3.90.30.00 | 38.000,00 | | | |
| OUTROS SERVIÇOS DE TERCEIROS - PESSOA FÍSICA | | | 3.3.90.36.00 | 30.000,00 | | | |
| OUTROS SERVIÇOS DE TERCEIROS - PESSOA JURÍDICA | | | 3.3.90.39.00 | 30.000,00 | | | |
| DESPESAS DE EXERCÍCIOS ANTERIORES | | | 3.3.90.92.00 | 2.000,00 | | | |

| | | | | | | | |
|------------------------------------------------|-----------------------|--|--------------|-----------|------------|------------|------------|
| Manutenção do Programa Mais Médicos | 10.301.0013.2122.0000 | | | | | | 110.000,00 |
| 3 DESPESAS CORRENTES | | | | | | 110.000,00 | |
| 3 OUTRAS DESPESAS CORRENTES | | | | | 110.000,00 | | |
| OUTROS SERVIÇOS DE TERCEIROS - PESSOA FÍSICA | | | 3.3.90.36.00 | 4.000,00 | | | |
| OUTROS SERVIÇOS DE TERCEIROS - PESSOA JURÍDICA | | | 3.3.90.39.00 | 2.000,00 | | | |
| AUXÍLIO ALIMENTAÇÃO | | | 3.3.90.46.00 | 56.000,00 | | | |
| OUTROS AUXÍLIOS FINANCEIROS A PESSOA FÍSICA | | | 3.3.90.48.00 | 48.000,00 | | | |

| | | | | | | | |
|---------------------------------------------------------------|-----------------------|--|--------------|--------------|--------------|--------------|--------------|
| Manutenção do Programa de Agentes Comunitários de Saúde - ACS | 10.301.0014.2054.0000 | | | | | | 1.600.000,00 |
| 3 DESPESAS CORRENTES | | | | | | 1.600.000,00 | |
| 1 PESSOAL E ENCARGOS SOCIAIS | | | | | 1.402.000,00 | | |
| CONTRATAÇÃO POR TEMPO DETERMINADO | | | 3.1.90.04.00 | 1.300.000,00 | | | |
| OBRIGAÇÕES PATRONAIS | | | 3.1.90.13.00 | 100.000,00 | | | |
| DESPESAS DE EXERCÍCIOS ANTERIORES | | | 3.1.90.92.00 | 2.000,00 | | | |
| 3 OUTRAS DESPESAS CORRENTES | | | | | 198.000,00 | | |
| CONTRATAÇÃO POR TEMPO DETERMINADO - PESSOAL CIVIL | | | 3.3.90.04.00 | 186.000,00 | | | |
| OUTROS SERVIÇOS DE TERCEIROS - PESSOA FÍSICA | | | 3.3.90.36.00 | 10.000,00 | | | |
| DESPESAS DE EXERCÍCIOS ANTERIORES | | | 3.3.90.92.00 | 2.000,00 | | | |



PREFEITURA MUNICIPAL DE SANTA RITA

Praça Dr. Carlos Macieira, S/N, Centro - CNPJ:63441836/0001-41

Orçamento Programa - Exercício de 2018

Page 28

QUADRO AUXILIAR DE DETALHAMENTO DA DESPESA

| | | |
|---------|----|---------------------------------------|
| PODER | 02 | PODER EXECUTIVO |
| ORGÃO | 16 | FUNDO MUNICIPAL DE SAUDE - SANTA RITA |
| UNIDADE | 00 | FUNDO MUNICIPAL DE SAÚDE - SANTA RITA |

| Aplicacao Programada | Proj/Ativ | Finalidade | Categoria | Detalhada | TotalGrupo | Total Categ. | Total Func. |
|----------------------|-----------|-------------|-----------|-----------|------------|--------------|-------------|
| | | F.R. - C.A. | | | | | |

| | | | | | | | |
|---------------------------------------------------------------|-----------------------|--|--|--|--|--|--------------|
| Manutenção do Programa de Agentes Comunitários de Saúde - ACS | 10.301.0014.2054.0000 | | | | | | 1.600.000,00 |
|---------------------------------------------------------------|-----------------------|--|--|--|--|--|--------------|

| | | | | | | | |
|---------------------------------------------------|-----------------------|--------------|------------|--|------------|------------|------------|
| Manutenção do Programa Saúde Bucal - SB | 10.301.0014.2055.0000 | | | | | | 600.000,00 |
| 3 DESPESAS CORRENTES | | | | | | 600.000,00 | |
| 1 PESSOAL E ENCARGOS SOCIAIS | | | | | 382.000,00 | | |
| CONTRATAÇÃO POR TEMPO DETERMINADO | | 3.1.90.04.00 | 370.000,00 | | | | |
| OBRIGAÇÕES PATRONAIS | | 3.1.90.13.00 | 10.000,00 | | | | |
| DESPESAS DE EXERCÍCIOS ANTERIORES | | 3.1.90.92.00 | 2.000,00 | | | | |
| 3 OUTRAS DESPESAS CORRENTES | | | | | 218.000,00 | | |
| CONTRATAÇÃO POR TEMPO DETERMINADO - PESSOAL CIVIL | | 3.3.90.04.00 | 200.000,00 | | | | |
| OUTROS SERVIÇOS DE TERCEIROS - PESSOA FÍSICA | | 3.3.90.36.00 | 16.000,00 | | | | |
| DESPESAS DE EXERCÍCIOS ANTERIORES | | 3.3.90.92.00 | 2.000,00 | | | | |

| | | | | | | | |
|---------------------------------------------------|-----------------------|--------------|--------------|--|--------------|--------------|--------------|
| Manutenção do Programa Saúde da Família - SF | 10.301.0014.2056.0000 | | | | | | 1.800.000,00 |
| 3 DESPESAS CORRENTES | | | | | | 1.800.000,00 | |
| 1 PESSOAL E ENCARGOS SOCIAIS | | | | | 1.572.000,00 | | |
| CONTRATAÇÃO POR TEMPO DETERMINADO | | 3.1.90.04.00 | 1.560.000,00 | | | | |
| OBRIGAÇÕES PATRONAIS | | 3.1.90.13.00 | 10.000,00 | | | | |
| DESPESAS DE EXERCÍCIOS ANTERIORES | | 3.1.90.92.00 | 2.000,00 | | | | |
| 3 OUTRAS DESPESAS CORRENTES | | | | | 228.000,00 | | |
| CONTRATAÇÃO POR TEMPO DETERMINADO - PESSOAL CIVIL | | 3.3.90.04.00 | 210.000,00 | | | | |
| OUTROS SERVIÇOS DE TERCEIROS - PESSOA FÍSICA | | 3.3.90.36.00 | 16.000,00 | | | | |
| DESPESAS DE EXERCÍCIOS ANTERIORES | | 3.3.90.92.00 | 2.000,00 | | | | |

| | | | | | | | |
|-------------------------------------------------|-----------------------|--------------|------------|--|------------|--------------|--------------|
| Manutenção do Piso da Atenção Básica Fixo - PAB | 10.301.0014.2057.0000 | | | | | | 1.200.000,00 |
| 3 DESPESAS CORRENTES | | | | | | 1.200.000,00 | |
| 1 PESSOAL E ENCARGOS SOCIAIS | | | | | 398.000,00 | | |
| CONTRATAÇÃO POR TEMPO DETERMINADO | | 3.1.90.04.00 | 300.000,00 | | | | |
| VENCIMENTOS E VANTAGENS FIXAS - PESSOAL CIVIL | | 3.1.90.11.00 | 86.000,00 | | | | |
| OBRIGAÇÕES PATRONAIS | | 3.1.90.13.00 | 10.000,00 | | | | |
| DESPESAS DE EXERCÍCIOS ANTERIORES | | 3.1.90.92.00 | 2.000,00 | | | | |
| 3 OUTRAS DESPESAS CORRENTES | | | | | 802.000,00 | | |
| DIÁRIAS - PESSOAL CIVIL | | 3.3.90.14.00 | 100.000,00 | | | | |
| MATERIAL DE CONSUMO | | 3.3.90.30.00 | 400.000,00 | | | | |
| OUTROS SERVIÇOS DE TERCEIROS - PESSOA FÍSICA | | 3.3.90.36.00 | 100.000,00 | | | | |
| OUTROS SERVIÇOS DE TERCEIROS - PESSOA JURÍDICA | | 3.3.90.39.00 | 200.000,00 | | | | |
| DESPESAS DE EXERCÍCIOS ANTERIORES | | 3.3.90.92.00 | 2.000,00 | | | | |

| | | | | | | | |
|-----------------------------------------------------------|-----------------------|--------------|------------|--|------------|------------|------------|
| Manutenção dos Nucleos de Apoio à Saúde da Família - NASF | 10.301.0014.2058.0000 | | | | | | 300.000,00 |
| 3 DESPESAS CORRENTES | | | | | | 300.000,00 | |
| 1 PESSOAL E ENCARGOS SOCIAIS | | | | | 212.000,00 | | |
| CONTRATAÇÃO POR TEMPO DETERMINADO | | 3.1.90.04.00 | 200.000,00 | | | | |
| OBRIGAÇÕES PATRONAIS | | 3.1.90.13.00 | 10.000,00 | | | | |
| DESPESAS DE EXERCÍCIOS ANTERIORES | | 3.1.90.92.00 | 2.000,00 | | | | |
| 3 OUTRAS DESPESAS CORRENTES | | | | | 88.000,00 | | |
| CONTRATAÇÃO POR TEMPO DETERMINADO - PESSOAL CIVIL | | 3.3.90.04.00 | 76.000,00 | | | | |
| OUTROS SERVIÇOS DE TERCEIROS - PESSOA FÍSICA | | 3.3.90.36.00 | 10.000,00 | | | | |
| DESPESAS DE EXERCÍCIOS ANTERIORES | | 3.3.90.92.00 | 2.000,00 | | | | |

| | | | | | | | |
|--------------------------------------------------------|-----------------------|--|--|--|--|-----------|------------|
| Manutenção da Compensação de Especificidades Regionais | 10.301.0014.2059.0000 | | | | | | 250.000,00 |
| 3 DESPESAS CORRENTES | | | | | | 30.000,00 | |



PREFEITURA MUNICIPAL DE SANTA RITA

Praça Dr. Carlos Macieira, S/N, Centro - CNPJ:63441836/0001-41

Orçamento Programa - Exercício de 2018

Page 29

QUADRO AUXILIAR DE DETALHAMENTO DA DESPESA

| | | |
|---------|----|---------------------------------------|
| PODER | 02 | PODER EXECUTIVO |
| ORGÃO | 16 | FUNDO MUNICIPAL DE SAUDE - SANTA RITA |
| UNIDADE | 00 | FUNDO MUNICIPAL DE SAÚDE - SANTA RITA |

| Aplicacao Programada | Proj/Ativ | Finalidade | Categoria | Detalhada | TotalGrupo | Total Categ. | Total Func. |
|----------------------|-----------|-------------|-----------|-----------|------------|--------------|-------------|
| | | F.R. - C.A. | | | | | |

| | | | | | | | |
|---------------------------------------------------------------|---------------------------------------------------|--|--------------|--------------|--------------|--------------|--------------|
| Manutenção da Compensação de Especificidades Regionais | 10.301.0014.2059.0000 | | | | | | 250.000,00 |
| 3 | DESPESAS CORRENTES | | | | | 30.000,00 | |
| 3 | OUTRAS DESPESAS CORRENTES | | | | 30.000,00 | | |
| | MATERIAL DE CONSUMO | | 3.3.90.30.00 | 10.000,00 | | | |
| | OUTROS SERVIÇOS DE TERCEIROS - PESSOA FÍSICA | | 3.3.90.36.00 | 10.000,00 | | | |
| | OUTROS SERVIÇOS DE TERCEIROS - PESSOA JURÍDICA | | 3.3.90.39.00 | 10.000,00 | | | |
| 4 | DESPESAS DE CAPITAL | | | | | | 220.000,00 |
| 4 | INVESTIMENTOS | | | | 220.000,00 | | |
| | EQUIPAMENTOS E MATERIAL PERMANENTE | | 4.4.90.52.00 | 220.000,00 | | | |
| Construção, Ampliação e/ou Reforma de Unidades de Saúde - FMS | 10.301.0016.1057.0000 | | | | | | 600.000,00 |
| 4 | DESPESAS DE CAPITAL | | | | | 600.000,00 | |
| 4 | INVESTIMENTOS | | | | 600.000,00 | | |
| | OBRAS E INSTALAÇÕES | | 4.4.90.51.00 | 600.000,00 | | | |
| Aquisição de Equipamentos e Materiais Permanentes - FMS | 10.301.0016.1058.0000 | | | | | | 400.000,00 |
| 4 | DESPESAS DE CAPITAL | | | | | 400.000,00 | |
| 4 | INVESTIMENTOS | | | | 400.000,00 | | |
| | EQUIPAMENTOS E MATERIAL PERMANENTE | | 4.4.90.52.00 | 398.000,00 | | | |
| | DESPESAS DE EXERCÍCIOS ANTERIORES | | 4.4.90.92.00 | 2.000,00 | | | |
| Ações de Média e Alta Complexidade Ambulatorial e Hospitalar | 10.302.0015.2060.0000 | | | | | | 2.800.000,00 |
| 3 | DESPESAS CORRENTES | | | | | 2.800.000,00 | |
| 1 | PESSOAL E ENCARGOS SOCIAIS | | | | 1.222.000,00 | | |
| | CONTRATAÇÃO POR TEMPO DETERMINADO | | 3.1.90.04.00 | 1.200.000,00 | | | |
| | OBRIGAÇÕES PATRONAIS | | 3.1.90.13.00 | 20.000,00 | | | |
| | DESPESAS DE EXERCÍCIOS ANTERIORES | | 3.1.90.92.00 | 2.000,00 | | | |
| 3 | OUTRAS DESPESAS CORRENTES | | | | 1.578.000,00 | | |
| | CONTRATAÇÃO POR TEMPO DETERMINADO - PESSOAL CIVIL | | 3.3.90.04.00 | 600.000,00 | | | |
| | DIÁRIAS - PESSOAL CIVIL | | 3.3.90.14.00 | 10.000,00 | | | |
| | MATERIAL DE CONSUMO | | 3.3.90.30.00 | 500.000,00 | | | |
| | OUTROS SERVIÇOS DE TERCEIROS - PESSOA FÍSICA | | 3.3.90.36.00 | 200.000,00 | | | |
| | OUTROS SERVIÇOS DE TERCEIROS - PESSOA JURÍDICA | | 3.3.90.39.00 | 266.000,00 | | | |
| | DESPESAS DE EXERCÍCIOS ANTERIORES | | 3.3.90.92.00 | 2.000,00 | | | |
| Manutenção das Atividades Hospitalares e Ambulatoriais | 10.302.0015.2061.0000 | | | | | | 300.000,00 |
| 3 | DESPESAS CORRENTES | | | | | 300.000,00 | |
| 1 | PESSOAL E ENCARGOS SOCIAIS | | | | 94.000,00 | | |
| | CONTRATAÇÃO POR TEMPO DETERMINADO | | 3.1.90.04.00 | 80.000,00 | | | |
| | VENCIMENTOS E VANTAGENS FIXAS - PESSOAL CIVIL | | 3.1.90.11.00 | 10.000,00 | | | |
| | OBRIGAÇÕES PATRONAIS | | 3.1.90.13.00 | 2.000,00 | | | |
| | DESPESAS DE EXERCÍCIOS ANTERIORES | | 3.1.90.92.00 | 2.000,00 | | | |
| 3 | OUTRAS DESPESAS CORRENTES | | | | 206.000,00 | | |
| | CONTRATAÇÃO POR TEMPO DETERMINADO - PESSOAL CIVIL | | 3.3.90.04.00 | 50.000,00 | | | |
| | DIÁRIAS - PESSOAL CIVIL | | 3.3.90.14.00 | 6.000,00 | | | |
| | MATERIAL DE CONSUMO | | 3.3.90.30.00 | 50.000,00 | | | |
| | OUTROS SERVIÇOS DE TERCEIROS - PESSOA FÍSICA | | 3.3.90.36.00 | 50.000,00 | | | |
| | OUTROS SERVIÇOS DE TERCEIROS - PESSOA JURÍDICA | | 3.3.90.39.00 | 48.000,00 | | | |
| | DESPESAS DE EXERCÍCIOS ANTERIORES | | 3.3.90.92.00 | 2.000,00 | | | |
| Serviços de Atendimento Móvel de Urgência - SAMU | 10.302.0015.2123.0000 | | | | | | 120.000,00 |
| 3 | DESPESAS CORRENTES | | | | | 120.000,00 | |



PREFEITURA MUNICIPAL DE SANTA RITA

Praça Dr. Carlos Macieira, S/N, Centro - CNPJ:63441836/0001-41

Orçamento Programa - Exercício de 2018

Page 30

QUADRO AUXILIAR DE DETALHAMENTO DA DESPESA

| | | |
|---------|----|---------------------------------------|
| PODER | 02 | PODER EXECUTIVO |
| ORGÃO | 16 | FUNDO MUNICIPAL DE SAUDE - SANTA RITA |
| UNIDADE | 00 | FUNDO MUNICIPAL DE SAÚDE - SANTA RITA |

| Aplicacao Programada | Proj/Ativ | Finalidade | Categoria | Detalhada | TotalGrupo | Total Categ. | Total Func. |
|----------------------|-----------|-------------|-----------|-----------|------------|--------------|-------------|
| | | F.R. - C.A. | | | | | |

| | | | | | | | |
|--------------------------------------------------|-----------------------|--|--------------|-----------|------------|------------|------------|
| Serviços de Atendimento Móvel de Urgência - SAMU | 10.302.0015.2123.0000 | | | | | | 120.000,00 |
| 3 DESPESAS CORRENTES | | | | | | 120.000,00 | |
| 3 OUTRAS DESPESAS CORRENTES | | | | | 120.000,00 | | |
| MATERIAL DE CONSUMO | | | 3.3.90.30.00 | 40.000,00 | | | |
| OUTROS SERVIÇOS DE TERCEIROS - PESSOA FÍSICA | | | 3.3.90.36.00 | 40.000,00 | | | |
| OUTROS SERVIÇOS DE TERCEIROS - PESSOA JURÍDICA | | | 3.3.90.39.00 | 40.000,00 | | | |

| | | | | | | | |
|----------------------------------------------------------|-----------------------|--|--------------|-----------|-----------|-----------|-----------|
| Implantação E Manutenção do Nucleo de Tecnologia e Saúde | 10.302.0015.2124.0000 | | | | | | 80.000,00 |
| 3 DESPESAS CORRENTES | | | | | | 80.000,00 | |
| 3 OUTRAS DESPESAS CORRENTES | | | | | 80.000,00 | | |
| MATERIAL DE CONSUMO | | | 3.3.90.30.00 | 30.000,00 | | | |
| OUTROS SERVIÇOS DE TERCEIROS - PESSOA FÍSICA | | | 3.3.90.36.00 | 30.000,00 | | | |
| OUTROS SERVIÇOS DE TERCEIROS - PESSOA JURÍDICA | | | 3.3.90.39.00 | 20.000,00 | | | |

| | | | | | | | |
|--------------------------------------------------|-----------------------|--|--------------|-----------|-----------|-----------|-----------|
| Implantação e Manutenção do Centro e Hemodialise | 10.302.0015.2125.0000 | | | | | | 80.000,00 |
| 3 DESPESAS CORRENTES | | | | | | 80.000,00 | |
| 3 OUTRAS DESPESAS CORRENTES | | | | | 80.000,00 | | |
| MATERIAL DE CONSUMO | | | 3.3.90.30.00 | 30.000,00 | | | |
| OUTROS SERVIÇOS DE TERCEIROS - PESSOA FÍSICA | | | 3.3.90.36.00 | 30.000,00 | | | |
| OUTROS SERVIÇOS DE TERCEIROS - PESSOA JURÍDICA | | | 3.3.90.39.00 | 20.000,00 | | | |

| | | | | | | | |
|-----------------------------------------------------|-----------------------|--|--------------|------------|------------|------------|------------|
| Programa de Assistência Farmacêutica Básica | 10.302.0017.2062.0000 | | | | | | 300.000,00 |
| 3 DESPESAS CORRENTES | | | | | | 300.000,00 | |
| 3 OUTRAS DESPESAS CORRENTES | | | | | 300.000,00 | | |
| MATERIAL DE CONSUMO | | | 3.3.90.30.00 | 240.000,00 | | | |
| Material, Bem ou Serviço para Distribuição Gratuita | | | 3.3.90.32.00 | 54.000,00 | | | |
| OUTROS SERVIÇOS DE TERCEIROS - PESSOA FÍSICA | | | 3.3.90.36.00 | 2.000,00 | | | |
| OUTROS SERVIÇOS DE TERCEIROS - PESSOA JURÍDICA | | | 3.3.90.39.00 | 2.000,00 | | | |
| DESPESAS DE EXERCÍCIOS ANTERIORES | | | 3.3.90.92.00 | 2.000,00 | | | |

| | | | | | | | |
|--------------------------------------------------------|-----------------------|--|--------------|-----------|------------|------------|------------|
| Manutenção das Atividades do Profilático e Terapêutico | 10.303.0015.2063.0000 | | | | | | 130.000,00 |
| 3 DESPESAS CORRENTES | | | | | | 130.000,00 | |
| 3 OUTRAS DESPESAS CORRENTES | | | | | 130.000,00 | | |
| MATERIAL DE CONSUMO | | | 3.3.90.30.00 | 40.000,00 | | | |
| Material, Bem ou Serviço para Distribuição Gratuita | | | 3.3.90.32.00 | 40.000,00 | | | |
| OUTROS SERVIÇOS DE TERCEIROS - PESSOA FÍSICA | | | 3.3.90.36.00 | 8.000,00 | | | |
| OUTROS SERVIÇOS DE TERCEIROS - PESSOA JURÍDICA | | | 3.3.90.39.00 | 40.000,00 | | | |
| DESPESAS DE EXERCÍCIOS ANTERIORES | | | 3.3.90.92.00 | 2.000,00 | | | |

| | | | | | | | |
|---------------------------------------------------------------|-----------------------|--|--------------|-----------|-----------|-----------|-----------|
| Aquisição de Equipamentos P/Suporte Profilático e Terapêutico | 10.303.0016.1060.0000 | | | | | | 60.000,00 |
| 4 DESPESAS DE CAPITAL | | | | | | 60.000,00 | |
| 4 INVESTIMENTOS | | | | | 60.000,00 | | |
| EQUIPAMENTOS E MATERIAL PERMANENTE | | | 4.4.90.52.00 | 58.000,00 | | | |
| DESPESAS DE EXERCÍCIOS ANTERIORES | | | 4.4.90.92.00 | 2.000,00 | | | |

| | | | | | | | |
|---------------------------------------------------------------------|-----------------------|--|--------------|------------|------------|------------|------------|
| Construção, Ampliação e/ou Reforma de Unid. de Vigilância Sanitária | 10.304.0016.1061.0000 | | | | | | 280.000,00 |
| 4 DESPESAS DE CAPITAL | | | | | | 280.000,00 | |
| 4 INVESTIMENTOS | | | | | 280.000,00 | | |
| OBRAS E INSTALAÇÕES | | | 4.4.90.51.00 | 280.000,00 | | | |

| | | | | | | | |
|--------------------------------------------------------------------|-----------------------|--|--|--|--|-----------|-----------|
| Aquisição de Equip. e Materiais Permanentes - Vigilância Sanitária | 10.304.0016.1062.0000 | | | | | | 60.000,00 |
| 4 DESPESAS DE CAPITAL | | | | | | 60.000,00 | |



PREFEITURA MUNICIPAL DE SANTA RITA

Praça Dr. Carlos Macieira, S/N, Centro - CNPJ:63441836/0001-41

Orçamento Programa - Exercício de 2018

Page 31

QUADRO AUXILIAR DE DETALHAMENTO DA DESPESA

| | | |
|---------|----|---------------------------------------|
| PODER | 02 | PODER EXECUTIVO |
| ORGÃO | 16 | FUNDO MUNICIPAL DE SAUDE - SANTA RITA |
| UNIDADE | 00 | FUNDO MUNICIPAL DE SAÚDE - SANTA RITA |

| Aplicacao Programada | Proj/Ativ | Finalidade | Categoria | Detalhada | TotalGrupo | Total Categ. | Total Func. |
|----------------------|-----------|-------------|-----------|-----------|------------|--------------|-------------|
| | | F.R. - C.A. | | | | | |

| | | | | | | | |
|--------------------------------------------------------------------|------------------------------------|--|--------------|-----------|-----------|-----------|-----------|
| Aquisição de Equip. e Materiais Permanentes - Vigilância Sanitária | 10.304.0016.1062.0000 | | | | | | 60.000,00 |
| 4 | DESPESAS DE CAPITAL | | | | | 60.000,00 | |
| 4 | INVESTIMENTOS | | | | 60.000,00 | | |
| | EQUIPAMENTOS E MATERIAL PERMANENTE | | 4.4.90.52.00 | 58.000,00 | | | |
| | DESPESAS DE EXERCÍCIOS ANTERIORES | | 4.4.90.92.00 | 2.000,00 | | | |

| | | | | | | | |
|---------------------------------------------|---------------------------------------------------|--|--------------|-----------|------------|------------|------------|
| Ações Estruturantes de Vigilância Sanitária | 10.304.0018.2064.0000 | | | | | | 120.000,00 |
| 3 | DESPESAS CORRENTES | | | | | 120.000,00 | |
| 3 | OUTRAS DESPESAS CORRENTES | | | | 120.000,00 | | |
| | CONTRATAÇÃO POR TEMPO DETERMINADO - PESSOAL CIVIL | | 3.3.90.04.00 | 40.000,00 | | | |
| | MATERIAL DE CONSUMO | | 3.3.90.30.00 | 38.000,00 | | | |
| | OUTROS SERVIÇOS DE TERCEIROS - PESSOA FÍSICA | | 3.3.90.36.00 | 20.000,00 | | | |
| | OUTROS SERVIÇOS DE TERCEIROS - PESSOA JURÍDICA | | 3.3.90.39.00 | 20.000,00 | | | |
| | DESPESAS DE EXERCÍCIOS ANTERIORES | | 3.3.90.92.00 | 2.000,00 | | | |

| | | | | | | | |
|-------------------------------------------------------------------|------------------------------------|--|--------------|-----------|-----------|-----------|-----------|
| Aquisição de Equip. e Mat. Permanente - Vigilância Epidemiológica | 10.305.0016.1063.0000 | | | | | | 50.000,00 |
| 4 | DESPESAS DE CAPITAL | | | | | 50.000,00 | |
| 4 | INVESTIMENTOS | | | | 50.000,00 | | |
| | EQUIPAMENTOS E MATERIAL PERMANENTE | | 4.4.90.52.00 | 48.000,00 | | | |
| | DESPESAS DE EXERCÍCIOS ANTERIORES | | 4.4.90.92.00 | 2.000,00 | | | |

| | | | | | | | |
|-----------------------------------------------------|---------------------------------------------------|--|--------------|-----------|------------|------------|------------|
| Manutenção do Programa de Vigilância Epidemiológica | 10.305.0019.2065.0000 | | | | | | 140.000,00 |
| 3 | DESPESAS CORRENTES | | | | | 140.000,00 | |
| 3 | OUTRAS DESPESAS CORRENTES | | | | 140.000,00 | | |
| | CONTRATAÇÃO POR TEMPO DETERMINADO - PESSOAL CIVIL | | 3.3.90.04.00 | 30.000,00 | | | |
| | MATERIAL DE CONSUMO | | 3.3.90.30.00 | 30.000,00 | | | |
| | OUTROS SERVIÇOS DE TERCEIROS - PESSOA FÍSICA | | 3.3.90.36.00 | 48.000,00 | | | |
| | OUTROS SERVIÇOS DE TERCEIROS - PESSOA JURÍDICA | | 3.3.90.39.00 | 30.000,00 | | | |
| | DESPESAS DE EXERCÍCIOS ANTERIORES | | 3.3.90.92.00 | 2.000,00 | | | |

| | | | | | | | |
|----------------------------------------------|------------------------------------------------|--|--------------|-----------|------------|------------|------------|
| Manutenção do Programa Saúde na Escola - PSE | 10.367.0014.2066.0000 | | | | | | 100.000,00 |
| 3 | DESPESAS CORRENTES | | | | | 100.000,00 | |
| 3 | OUTRAS DESPESAS CORRENTES | | | | 100.000,00 | | |
| | MATERIAL DE CONSUMO | | 3.3.90.30.00 | 38.000,00 | | | |
| | OUTROS SERVIÇOS DE TERCEIROS - PESSOA FÍSICA | | 3.3.90.36.00 | 30.000,00 | | | |
| | OUTROS SERVIÇOS DE TERCEIROS - PESSOA JURÍDICA | | 3.3.90.39.00 | 30.000,00 | | | |
| | DESPESAS DE EXERCÍCIOS ANTERIORES | | 3.3.90.92.00 | 2.000,00 | | | |

| | | | | | | | |
|-------|--|--|--|--|--|--|---------------|
| TOTAL | | | | | | | 14.000.000,00 |
|-------|--|--|--|--|--|--|---------------|



PREFEITURA MUNICIPAL DE SANTA RITA

Praça Dr. Carlos Macieira, S/N, Centro - CNPJ:63441836/0001-41

Orçamento Programa - Exercício de 2018

Page 32

QUADRO AUXILIAR DE DETALHAMENTO DA DESPESA

| | | |
|---------|----|------------------------------------------------|
| PODER | 02 | PODER EXECUTIVO |
| ORGÃO | 17 | FUNDO MUNICIPAL DE ASSIST. SOCIAL - SANTA RITA |
| UNIDADE | 00 | FUNDO MUNICIPAL DE ASSIST. SOCIAL - SANTA RITA |

| Aplicacao Programada | Proj/Ativ | Finalidade | Categoria | Detalhada | TotalGrupo | Total Categ. | Total Func. |
|----------------------|-----------|-------------|-----------|-----------|------------|--------------|-------------|
| | | F.R. - C.A. | | | | | |

| | | | | | | | |
|---------------------------------------------------|---------------------------------------------------|--|--------------|-----------|-----------|-----------|-----------|
| Manutenção das Atividades de Assistência ao Idoso | 08.241.0020.2067.0000 | | | | | | 60.000,00 |
| 3 | DESPESAS CORRENTES | | | | | 60.000,00 | |
| 1 | PESSOAL E ENCARGOS SOCIAIS | | | | 24.000,00 | | |
| | CONTRATAÇÃO POR TEMPO DETERMINADO | | 3.1.90.04.00 | 20.000,00 | | | |
| | OBRIGAÇÕES PATRONAIS | | 3.1.90.13.00 | 2.000,00 | | | |
| | DESPESAS DE EXERCÍCIOS ANTERIORES | | 3.1.90.92.00 | 2.000,00 | | | |
| 3 | OUTRAS DESPESAS CORRENTES | | | | 36.000,00 | | |
| | CONTRATAÇÃO POR TEMPO DETERMINADO - PESSOAL CIVIL | | 3.3.90.04.00 | 16.000,00 | | | |
| | MATERIAL DE CONSUMO | | 3.3.90.30.00 | 6.000,00 | | | |
| | OUTROS SERVIÇOS DE TERCEIROS - PESSOA FÍSICA | | 3.3.90.36.00 | 6.000,00 | | | |
| | OUTROS SERVIÇOS DE TERCEIROS - PESSOA JURÍDICA | | 3.3.90.39.00 | 6.000,00 | | | |
| | DESPESAS DE EXERCÍCIOS ANTERIORES | | 3.3.90.92.00 | 2.000,00 | | | |

| | | | | | | | |
|--------------------------------|------------------------------------|--|--------------|-----------|-----------|-----------|-----------|
| Aquisição de Veículo para FMAS | 08.243.0020.1072.0000 | | | | | | 60.000,00 |
| 4 | DESPESAS DE CAPITAL | | | | | 60.000,00 | |
| 4 | INVESTIMENTOS | | | | 60.000,00 | | |
| | EQUIPAMENTOS E MATERIAL PERMANENTE | | 4.4.90.52.00 | 60.000,00 | | | |

| | | | | | | | |
|--------------------------------------------------|---------------------------------------------------|--|--------------|-----------|-----------|------------|------------|
| Manutenção do Programa Primeira Infância no Suas | 08.243.0020.2068.0000 | | | | | | 100.000,00 |
| 3 | DESPESAS CORRENTES | | | | | 100.000,00 | |
| 1 | PESSOAL E ENCARGOS SOCIAIS | | | | 44.000,00 | | |
| | CONTRATAÇÃO POR TEMPO DETERMINADO | | 3.1.90.04.00 | 40.000,00 | | | |
| | OBRIGAÇÕES PATRONAIS | | 3.1.90.13.00 | 2.000,00 | | | |
| | DESPESAS DE EXERCÍCIOS ANTERIORES | | 3.1.90.92.00 | 2.000,00 | | | |
| 3 | OUTRAS DESPESAS CORRENTES | | | | 56.000,00 | | |
| | CONTRATAÇÃO POR TEMPO DETERMINADO - PESSOAL CIVIL | | 3.3.90.04.00 | 30.000,00 | | | |
| | MATERIAL DE CONSUMO | | 3.3.90.30.00 | 8.000,00 | | | |
| | OUTROS SERVIÇOS DE TERCEIROS - PESSOA FÍSICA | | 3.3.90.36.00 | 8.000,00 | | | |
| | OUTROS SERVIÇOS DE TERCEIROS - PESSOA JURÍDICA | | 3.3.90.39.00 | 8.000,00 | | | |
| | DESPESAS DE EXERCÍCIOS ANTERIORES | | 3.3.90.92.00 | 2.000,00 | | | |

| | | | | | | | |
|--------------------------------------------------------------------|---------------------------------------------------|--|--------------|-----------|-----------|-----------|-----------|
| Manutenção de Atividades de Assistência a Criança e ao Adolescente | 08.243.0020.2069.0000 | | | | | | 60.000,00 |
| 3 | DESPESAS CORRENTES | | | | | 60.000,00 | |
| 1 | PESSOAL E ENCARGOS SOCIAIS | | | | 24.000,00 | | |
| | CONTRATAÇÃO POR TEMPO DETERMINADO | | 3.1.90.04.00 | 20.000,00 | | | |
| | OBRIGAÇÕES PATRONAIS | | 3.1.90.13.00 | 2.000,00 | | | |
| | DESPESAS DE EXERCÍCIOS ANTERIORES | | 3.1.90.92.00 | 2.000,00 | | | |
| 3 | OUTRAS DESPESAS CORRENTES | | | | 36.000,00 | | |
| | CONTRATAÇÃO POR TEMPO DETERMINADO - PESSOAL CIVIL | | 3.3.90.04.00 | 16.000,00 | | | |
| | MATERIAL DE CONSUMO | | 3.3.90.30.00 | 6.000,00 | | | |
| | OUTROS SERVIÇOS DE TERCEIROS - PESSOA FÍSICA | | 3.3.90.36.00 | 6.000,00 | | | |
| | OUTROS SERVIÇOS DE TERCEIROS - PESSOA JURÍDICA | | 3.3.90.39.00 | 6.000,00 | | | |
| | DESPESAS DE EXERCÍCIOS ANTERIORES | | 3.3.90.92.00 | 2.000,00 | | | |

| | | | | | | | |
|--------------------------------------------------------------------------|-----------------------------------|--|--------------|------------|------------|------------|------------|
| Manutenção do Serviço de Convivência e Fortalecimento de Vínculos (SCFV) | 08.243.0020.2070.0000 | | | | | | 400.000,00 |
| 3 | DESPESAS CORRENTES | | | | | 400.000,00 | |
| 1 | PESSOAL E ENCARGOS SOCIAIS | | | | 212.000,00 | | |
| | CONTRATAÇÃO POR TEMPO DETERMINADO | | 3.1.90.04.00 | 200.000,00 | | | |
| | OBRIGAÇÕES PATRONAIS | | 3.1.90.13.00 | 10.000,00 | | | |
| | DESPESAS DE EXERCÍCIOS ANTERIORES | | 3.1.90.92.00 | 2.000,00 | | | |



PREFEITURA MUNICIPAL DE SANTA RITA

Praça Dr. Carlos Macieira, S/N, Centro - CNPJ:63441836/0001-41

Orçamento Programa - Exercício de 2018

Page 33

QUADRO AUXILIAR DE DETALHAMENTO DA DESPESA

| | | |
|---------|----|------------------------------------------------|
| PODER | 02 | PODER EXECUTIVO |
| ORGÃO | 17 | FUNDO MUNICIPAL DE ASSIST. SOCIAL - SANTA RITA |
| UNIDADE | 00 | FUNDO MUNICIPAL DE ASSIST. SOCIAL - SANTA RITA |

| Aplicacao Programada | Proj/Ativ | Finalidade | Categoria | Detalhada | TotalGrupo | Total Categ. | Total Func. |
|----------------------|-----------|-------------|-----------|-----------|------------|--------------|-------------|
| | | F.R. - C.A. | | | | | |

| | | | | | | | |
|--------------------------------------------------------------------------|---------------------------------------------------|--|--------------|------------|------------|------------|------------|
| Manutenção do Serviço de Convivência e Fortalecimento de Vínculos (SCFV) | 08.243.0020.2070.0000 | | | | | | 400.000,00 |
| 3 | DESPESAS CORRENTES | | | | | 400.000,00 | |
| 3 | OUTRAS DESPESAS CORRENTES | | | | 188.000,00 | | |
| | CONTRATAÇÃO POR TEMPO DETERMINADO - PESSOAL CIVIL | | 3.3.90.04.00 | 100.000,00 | | | |
| | MATERIAL DE CONSUMO | | 3.3.90.30.00 | 46.000,00 | | | |
| | OUTROS SERVIÇOS DE TERCEIROS - PESSOA FÍSICA | | 3.3.90.36.00 | 20.000,00 | | | |
| | OUTROS SERVIÇOS DE TERCEIROS - PESSOA JURÍDICA | | 3.3.90.39.00 | 20.000,00 | | | |
| | DESPESAS DE EXERCÍCIOS ANTERIORES | | 3.3.90.92.00 | 2.000,00 | | | |

| | | | | | | | |
|---------------------------------------------------|------------------------------------------------|--|--------------|------------|------------|------------|------------|
| Manutenção do Índice de Gestão Descentralizada-BF | 08.243.0021.2071.0000 | | | | | | 300.000,00 |
| 3 | DESPESAS CORRENTES | | | | | 300.000,00 | |
| 3 | OUTRAS DESPESAS CORRENTES | | | | 300.000,00 | | |
| | MATERIAL DE CONSUMO | | 3.3.90.30.00 | 258.000,00 | | | |
| | OUTROS SERVIÇOS DE TERCEIROS - PESSOA FÍSICA | | 3.3.90.36.00 | 20.000,00 | | | |
| | OUTROS SERVIÇOS DE TERCEIROS - PESSOA JURÍDICA | | 3.3.90.39.00 | 20.000,00 | | | |
| | DESPESAS DE EXERCÍCIOS ANTERIORES | | 3.3.90.92.00 | 2.000,00 | | | |

| | | | | | | | |
|-----------------------------------------------------|------------------------------------------------|--|--------------|-----------|------------|------------|------------|
| Manutenção do Índice de Gestão Descentralizada-SUAS | 08.243.0021.2073.0000 | | | | | | 100.000,00 |
| 3 | DESPESAS CORRENTES | | | | | 100.000,00 | |
| 3 | OUTRAS DESPESAS CORRENTES | | | | 100.000,00 | | |
| | MATERIAL DE CONSUMO | | 3.3.90.30.00 | 78.000,00 | | | |
| | OUTROS SERVIÇOS DE TERCEIROS - PESSOA FÍSICA | | 3.3.90.36.00 | 10.000,00 | | | |
| | OUTROS SERVIÇOS DE TERCEIROS - PESSOA JURÍDICA | | 3.3.90.39.00 | 10.000,00 | | | |
| | DESPESAS DE EXERCÍCIOS ANTERIORES | | 3.3.90.92.00 | 2.000,00 | | | |

| | | | | | | | |
|----------------------------------------------------------|---------------------------------------------------|--|--------------|-----------|-----------|-----------|-----------|
| Manutenção do Programa Benefício de Prestação Continuada | 08.243.0021.2127.0000 | | | | | | 50.000,00 |
| 3 | DESPESAS CORRENTES | | | | | 50.000,00 | |
| 1 | PESSOAL E ENCARGOS SOCIAIS | | | | 24.000,00 | | |
| | CONTRATAÇÃO POR TEMPO DETERMINADO | | 3.1.90.04.00 | 20.000,00 | | | |
| | OBRIGAÇÕES PATRONAIS | | 3.1.90.13.00 | 2.000,00 | | | |
| | DESPESAS DE EXERCÍCIOS ANTERIORES | | 3.1.90.92.00 | 2.000,00 | | | |
| 3 | OUTRAS DESPESAS CORRENTES | | | | 26.000,00 | | |
| | CONTRATAÇÃO POR TEMPO DETERMINADO - PESSOAL CIVIL | | 3.3.90.04.00 | 10.000,00 | | | |
| | MATERIAL DE CONSUMO | | 3.3.90.30.00 | 6.000,00 | | | |
| | OUTROS SERVIÇOS DE TERCEIROS - PESSOA FÍSICA | | 3.3.90.36.00 | 4.000,00 | | | |
| | OUTROS SERVIÇOS DE TERCEIROS - PESSOA JURÍDICA | | 3.3.90.39.00 | 4.000,00 | | | |
| | DESPESAS DE EXERCÍCIOS ANTERIORES | | 3.3.90.92.00 | 2.000,00 | | | |

| | | | | | | | |
|---------------------------------------------------------------------|---------------------------------------------------|--|--------------|-----------|-----------|-----------|-----------|
| Ações Estratégicas do Prog. de Errad. do Trabalho Infantil - AÉPETI | 08.243.0024.2126.0000 | | | | | | 80.000,00 |
| 3 | DESPESAS CORRENTES | | | | | 80.000,00 | |
| 1 | PESSOAL E ENCARGOS SOCIAIS | | | | 34.000,00 | | |
| | CONTRATAÇÃO POR TEMPO DETERMINADO | | 3.1.90.04.00 | 30.000,00 | | | |
| | OBRIGAÇÕES PATRONAIS | | 3.1.90.13.00 | 2.000,00 | | | |
| | DESPESAS DE EXERCÍCIOS ANTERIORES | | 3.1.90.92.00 | 2.000,00 | | | |
| 3 | OUTRAS DESPESAS CORRENTES | | | | 46.000,00 | | |
| | CONTRATAÇÃO POR TEMPO DETERMINADO - PESSOAL CIVIL | | 3.3.90.04.00 | 20.000,00 | | | |
| | MATERIAL DE CONSUMO | | 3.3.90.30.00 | 12.000,00 | | | |
| | OUTROS SERVIÇOS DE TERCEIROS - PESSOA FÍSICA | | 3.3.90.36.00 | 6.000,00 | | | |
| | OUTROS SERVIÇOS DE TERCEIROS - PESSOA JURÍDICA | | 3.3.90.39.00 | 6.000,00 | | | |
| | DESPESAS DE EXERCÍCIOS ANTERIORES | | 3.3.90.92.00 | 2.000,00 | | | |

| | | | | | | | |
|---------------------------------------------------|-----------------------|--|--|--|--|-----------|-----------|
| Aquisição de Equip. e Materiais Permanentes- FMAS | 08.244.0020.1064.0000 | | | | | | 50.000,00 |
| 4 | DESPESAS DE CAPITAL | | | | | 50.000,00 | |



PREFEITURA MUNICIPAL DE SANTA RITA

Praça Dr. Carlos Macieira, S/N, Centro - CNPJ:63441836/0001-41

Orçamento Programa - Exercício de 2018

Page 34

QUADRO AUXILIAR DE DETALHAMENTO DA DESPESA

| | | |
|---------|----|------------------------------------------------|
| PODER | 02 | PODER EXECUTIVO |
| ORGÃO | 17 | FUNDO MUNICIPAL DE ASSIST. SOCIAL - SANTA RITA |
| UNIDADE | 00 | FUNDO MUNICIPAL DE ASSIST. SOCIAL - SANTA RITA |

Aplicacao Programada Proj/Ativ Finalidade Categoria Detalhada TotalGrupo Total Categ. Total Func.
F.R. - C.A.

| | | | | | | | |
|---------------------------------------------------|-----------------------|--|--------------|-----------|--|-----------|-----------|
| Aquisição de Equip. e Materiais Permanentes- FMAS | 08.244.0020.1064.0000 | | | | | | 50.000,00 |
| 4 DESPESAS DE CAPITAL | | | | | | 50.000,00 | |
| 4 INVESTIMENTOS | | | | | | 50.000,00 | |
| EQUIPAMENTOS E MATERIAL PERMANENTE | | | 4.4.90.52.00 | 48.000,00 | | | |
| DESPESAS DE EXERCÍCIOS ANTERIORES | | | 4.4.90.92.00 | 2.000,00 | | | |

| | | | | | | | |
|-----------------------------------------------------|-----------------------|--|--------------|------------|--|------------|------------|
| Manutenção do Centro de Ref. de Assist. Social-CRAS | 08.244.0020.2074.0000 | | | | | | 280.000,00 |
| 3 DESPESAS CORRENTES | | | | | | 280.000,00 | |
| 1 PESSOAL E ENCARGOS SOCIAIS | | | | | | 126.000,00 | |
| CONTRATAÇÃO POR TEMPO DETERMINADO | | | 3.1.90.04.00 | 120.000,00 | | | |
| OBRIGAÇÕES PATRONAIS | | | 3.1.90.13.00 | 4.000,00 | | | |
| DESPESAS DE EXERCÍCIOS ANTERIORES | | | 3.1.90.92.00 | 2.000,00 | | | |
| 3 OUTRAS DESPESAS CORRENTES | | | | | | 154.000,00 | |
| CONTRATAÇÃO POR TEMPO DETERMINADO - PESSOAL CIVIL | | | 3.3.90.04.00 | 80.000,00 | | | |
| MATERIAL DE CONSUMO | | | 3.3.90.30.00 | 52.000,00 | | | |
| OUTROS SERVIÇOS DE TERCEIROS - PESSOA FÍSICA | | | 3.3.90.36.00 | 10.000,00 | | | |
| OUTROS SERVIÇOS DE TERCEIROS - PESSOA JURÍDICA | | | 3.3.90.39.00 | 10.000,00 | | | |
| DESPESAS DE EXERCÍCIOS ANTERIORES | | | 3.3.90.92.00 | 2.000,00 | | | |

| | | | | | | | |
|-----------------------------------------------------------|-----------------------|--|--------------|-----------|--|-----------|-----------|
| Manutenção do Centro de Ref. Esp. de Assist. Social-CREAS | 08.244.0020.2075.0000 | | | | | | 60.000,00 |
| 3 DESPESAS CORRENTES | | | | | | 60.000,00 | |
| 1 PESSOAL E ENCARGOS SOCIAIS | | | | | | 34.000,00 | |
| CONTRATAÇÃO POR TEMPO DETERMINADO | | | 3.1.90.04.00 | 30.000,00 | | | |
| OBRIGAÇÕES PATRONAIS | | | 3.1.90.13.00 | 2.000,00 | | | |
| DESPESAS DE EXERCÍCIOS ANTERIORES | | | 3.1.90.92.00 | 2.000,00 | | | |
| 3 OUTRAS DESPESAS CORRENTES | | | | | | 26.000,00 | |
| CONTRATAÇÃO POR TEMPO DETERMINADO - PESSOAL CIVIL | | | 3.3.90.04.00 | 10.000,00 | | | |
| MATERIAL DE CONSUMO | | | 3.3.90.30.00 | 6.000,00 | | | |
| OUTROS SERVIÇOS DE TERCEIROS - PESSOA FÍSICA | | | 3.3.90.36.00 | 4.000,00 | | | |
| OUTROS SERVIÇOS DE TERCEIROS - PESSOA JURÍDICA | | | 3.3.90.39.00 | 4.000,00 | | | |
| DESPESAS DE EXERCÍCIOS ANTERIORES | | | 3.3.90.92.00 | 2.000,00 | | | |

| | | | | | | | |
|-----------------------------------------------------|-----------------------|--|--------------|-----------|--|------------|------------|
| Manutenção do Fundo Municipal de Assistência Social | 08.244.0020.2076.0000 | | | | | | 100.000,00 |
| 3 DESPESAS CORRENTES | | | | | | 100.000,00 | |
| 1 PESSOAL E ENCARGOS SOCIAIS | | | | | | 64.000,00 | |
| CONTRATAÇÃO POR TEMPO DETERMINADO | | | 3.1.90.04.00 | 40.000,00 | | | |
| VENCIMENTOS E VANTAGENS FIXAS - PESSOAL CIVIL | | | 3.1.90.11.00 | 20.000,00 | | | |
| OBRIGAÇÕES PATRONAIS | | | 3.1.90.13.00 | 2.000,00 | | | |
| DESPESAS DE EXERCÍCIOS ANTERIORES | | | 3.1.90.92.00 | 2.000,00 | | | |
| 3 OUTRAS DESPESAS CORRENTES | | | | | | 36.000,00 | |
| DIÁRIAS - PESSOAL CIVIL | | | 3.3.90.14.00 | 4.000,00 | | | |
| MATERIAL DE CONSUMO | | | 3.3.90.30.00 | 10.000,00 | | | |
| OUTROS SERVIÇOS DE TERCEIROS - PESSOA FÍSICA | | | 3.3.90.36.00 | 10.000,00 | | | |
| OUTROS SERVIÇOS DE TERCEIROS - PESSOA JURÍDICA | | | 3.3.90.39.00 | 10.000,00 | | | |
| DESPESAS DE EXERCÍCIOS ANTERIORES | | | 3.3.90.92.00 | 2.000,00 | | | |

TOTAL 1.700.000,00

**PREFEITURA MUNICIPAL DE SANTA RITA**

Praça Dr. Carlos Macieira, S/N, Centro - CNPJ:63441836/0001-41

Orçamento Programa - Exercício de 2018

TRANSFERÊNCIAS FINANCEIRAS PREVISTAS

| ENTIDADE | PREVISÃO DE REPASSE | |
|--------------------------------------------------|---------------------|--------------|
| | A REPASSAR | A RECEBER |
| 1 CÂMARA MUNICIPAL DE SANTA RITA | | 2.300.000,00 |
| 2 PREFEITURA MUNICIPAL DE SANTA RITA | 7.200.000,00 | |
| 3 FUNDEB - SANTA RITA | | 0,00 |
| 4 FUNDO MUNICIPAL DE SAÚDE - SANTA RITA | | 4.400.000,00 |
| 5 FUNDO MUNICIPAL DE ASSIST. SOCIAL - SANTA RITA | | 500.000,00 |
| | Totais R\$: | |
| | 7.200.000,00 | 7.200.000,00 |

**PREFEITURA MUNICIPAL DE SANTA RITA**

Praça Dr. Carlos Macieira, S/N, Centro - CNPJ:63441836/0001-41

Anexo 02

Page 1

Orçamento Programa - Exercício de 2018

RECEITAS SEGUNDO AS CATEGORIAS ECONOMICAS

| Código | Especificação | F.R. | Desdobramento | SubCategoria Fonte | Categoria Econômica |
|-------------|--------------------------------------------------------------|-----------|---------------|--------------------|---------------------|
| 1000.00.0.0 | RECEITAS CORRENTES | 0.000.000 | | | 85.671.000,00 |
| 1100.00.0.0 | IMPOSTOS, TAXAS E CONTRIBUIÇÕES DE MELHORIA | 0.000.000 | | 3.347.000,00 | |
| 1110.00.0.0 | IMPOSTOS | 0.000.000 | | 3.200.000,00 | |
| 1113.00.0.0 | IMPOSTOS SOBRE A RENDA E PROVENTOS DE QUALQUER NATUREZA | 0.000.000 | 600.000,00 | | |
| 1113.03.0.0 | IMPOSTO SOBRE A RENDA - RETIDO NA FONTE | 0.000.000 | 600.000,00 | | |
| 1113.03.1.0 | IMPOSTO SOBRE A RENDA - RETIDO NA FONTE - TRABALHO | 0.000.000 | 599.000,00 | | |
| 1113.03.1.1 | IRRF - TRABALHO - PRINCIPAL | 0.1.00 | 598.000,00 | | |
| 1113.03.1.2 | IRRF - TRABALHO - MULTAS E JUROS | 0.1.00 | 1.000,00 | | |
| 1113.03.2.0 | IMPOSTO SOBRE A RENDA - RETIDO NA FONTE - CAPITAL | 0.000.000 | 1.000,00 | | |
| 1113.03.2.3 | IRRF - CAPITAL - DÍVIDA ATIVA | 0.1.00 | 1.000,00 | | |
| 1118.00.0.0 | IMPOSTOS ESPECÍFICOS DE ESTADOS/DF MUNICÍPIOS | 0.000.000 | 2.600.000,00 | | |
| 1118.01.0.0 | IMPOSTOS SOBRE O PATRIMÔNIO PARA ESTADOS/DF/MUNICÍPIOS | 0.000.000 | 300.000,00 | | |
| 1118.01.1.0 | IMPOSTO SOBRE A PROPRIEDADE PREDIAL E TERRITORIAL URBANA | 0.000.000 | 100.000,00 | | |
| 1118.01.1.1 | IPTU - PRINCIPAL | 0.1.00 | 98.000,00 | | |
| 1118.01.1.2 | IPTU - MULTAS E JUROS | 0.1.00 | 1.000,00 | | |
| 1118.01.1.3 | IPTU - DÍVIDA ATIVA | 0.1.00 | 1.000,00 | | |
| 1118.01.4.0 | IMPOSTO- TRANSMISSÃO "INTER VIVOS" DE BENS/DIREITOS IMÓVEIS | 0.000.000 | 200.000,00 | | |
| 1118.01.4.1 | ITBI - PRINCIPAL | 0.1.00 | 198.000,00 | | |
| 1118.01.4.2 | ITBI - MULTAS E JUROS | 0.1.00 | 1.000,00 | | |
| 1118.01.4.3 | ITBI - DÍVIDA ATIVA | 0.1.00 | 1.000,00 | | |
| 1118.02.0.0 | IMPOSTOS S/ PRODUÇÃO, CIRCULAÇÃO DE MERCADORIAS E SERVIÇOS | 0.000.000 | 2.300.000,00 | | |
| 1118.02.3.0 | IMPOSTO SOBRE SERVIÇOS DE QUALQUER NATUREZA | 0.000.000 | 2.300.000,00 | | |
| 1118.02.3.1 | ISS - PRINCIPAL | 0.1.00 | 2.296.000,00 | | |
| 1118.02.3.2 | ISS - MULTAS E JUROS | 0.1.00 | 2.000,00 | | |
| 1118.02.3.3 | ISS - DÍVIDA ATIVA | 0.1.00 | 2.000,00 | | |
| 1120.00.0.0 | TAXAS | 0.000.000 | | 140.000,00 | |
| 1121.00.0.0 | TAXAS PELO EXERCÍCIO DO PODER DE POLÍCIA | 0.000.000 | 118.000,00 | | |
| 1121.01.0.0 | TAXAS DE INSPEÇÃO, CONTROLE E FISCALIZAÇÃO | 0.000.000 | 118.000,00 | | |
| 1121.01.1.0 | TAXAS DE INSPEÇÃO, CONTROLE E FISCALIZAÇÃO | 0.000.000 | 118.000,00 | | |
| 1121.01.1.1 | TAXAS DE INSPEÇÃO, CONTROLE E FISCALIZAÇÃO - PRINCIPAL | 0.1.00 | 116.000,00 | | |
| 1121.01.1.2 | TAXAS DE INSPEÇÃO, CONTROLE E FISCALIZAÇÃO - MULTAS E JUROS | 0.1.00 | 1.000,00 | | |
| 1121.01.1.3 | TAXAS DE INSPEÇÃO, CONTROLE E FISCALIZAÇÃO - DÍVIDA ATIVA | 0.1.00 | 1.000,00 | | |
| 1122.00.0.0 | TAXAS PELA PRESTAÇÃO DE SERVIÇOS | 0.000.000 | 22.000,00 | | |
| 1122.01.0.0 | TAXAS PELA PRESTAÇÃO DE SERVIÇOS | 0.000.000 | 22.000,00 | | |
| 1122.01.1.0 | TAXAS PELA PRESTAÇÃO DE SERVIÇOS | 0.000.000 | 22.000,00 | | |
| 1122.01.1.1 | TAXAS PELA PRESTAÇÃO DE SERVIÇOS - PRINCIPAL | 0.1.00 | 20.000,00 | | |
| 1122.01.1.2 | TAXAS PELA PRESTAÇÃO DE SERVIÇOS - MULTAS E JUROS | 0.1.00 | 1.000,00 | | |
| 1122.01.1.3 | TAXAS PELA PRESTAÇÃO DE SERVIÇOS - DÍVIDA ATIVA | 0.1.00 | 1.000,00 | | |
| 1130.00.0.0 | CONTRIBUIÇÃO DE MELHORIA | 0.000.000 | | 7.000,00 | |
| 1138.00.0.0 | CONTRIBUIÇÃO DE MELHORIA - ESPECÍFICA ESTADOS/D.F/MUNICÍPIOS | 0.000.000 | 7.000,00 | | |
| 1138.99.0.0 | OUTRAS CONTRIBUIÇÕES DE MELHORIA | 0.000.000 | 7.000,00 | | |
| 1138.99.1.0 | OUTRAS CONTRIBUIÇÕES DE MELHORIA | 0.000.000 | 7.000,00 | | |
| 1138.99.1.1 | OUTRAS CONTRIBUIÇÕES DE MELHORIA - PRINCIPAL | 0.1.00 | 5.000,00 | | |
| 1138.99.1.2 | OUTRAS CONTRIBUIÇÕES DE MELHORIA - MULTAS E JUROS | 0.1.00 | 1.000,00 | | |
| 1138.99.1.3 | OUTRAS CONTRIBUIÇÕES DE MELHORIA - DÍVIDA ATIVA | 0.1.00 | 1.000,00 | | |
| 1200.00.0.0 | CONTRIBUIÇÕES | 0.000.000 | | 600.000,00 | |
| 1240.00.0.0 | CONTRIBUIÇÃO PARA O CUSTEIO DO SERVIÇO DE ILUMINAÇÃO PÚBLICA | 0.000.000 | | 600.000,00 | |
| 1240.00.0.0 | CONTRIBUIÇÃO PARA O CUSTEIO DO SERVIÇO DE ILUMINAÇÃO PÚBLICA | 0.000.000 | 600.000,00 | | |
| 1240.00.1.0 | CONTRIBUIÇÃO PARA O CUSTEIO DO SERVIÇO DE ILUMINAÇÃO PÚBLICA | 0.000.000 | 600.000,00 | | |
| 1240.00.1.1 | CONTRIB P/ CUSTEIO SERVIÇO DE ILUMINAÇÃO PÚBLICA-PRINCIPAL | 0.1.00 | 600.000,00 | | |
| 1300.00.0.0 | RECEITA PATRIMONIAL | 0.000.000 | | 642.000,00 | |
| 1310.00.0.0 | EXPLORAÇÃO DO PATRIMÔNIO IMOBILIÁRIO DO ESTADO | 0.000.000 | | 42.000,00 | |
| 1310.01.0.0 | ALUGUÉIS/ARRENDAMENTOS/FOROS/ LAUDÊMIOS/ TARIFAS DE OCUPAÇÃO | 0.000.000 | 32.000,00 | | |
| 1310.01.1.0 | ALUGUÉIS E ARRENDAMENTOS | | | | |

**PREFEITURA MUNICIPAL DE SANTA RITA**

Praça Dr. Carlos Macieira, S/N, Centro - CNPJ:63441836/0001-41

Anexo 02

Page 2

Orçamento Programa - Exercício de 2018

RECEITAS SEGUNDO AS CATEGORIAS ECONOMICAS

| Código | Especificação | F.R. | Desdobramento | SubCategoria Fonte | Categoria Econômica |
|-------------|--------------------------------------------------------------|-----------|---------------|--------------------|---------------------|
| | | 0.000.000 | 22.000,00 | | |
| 1310.01.1.1 | ALUGUÉIS E ARRENDAMENTOS - PRINCIPAL | 0.1.00 | 22.000,00 | | |
| 1310.01.2.0 | FOROS, LAUDÊMIOS E TARIFAS DE OCUPAÇÃO | 0.000.000 | 10.000,00 | | |
| 1310.01.2.1 | FOROS, LAUDÊMIOS E TARIFAS DE OCUPAÇÃO - PRINCIPAL | 0.1.00 | 10.000,00 | | |
| 1310.99.0.0 | OUTRAS RECEITAS IMOBILIÁRIAS | 0.000.000 | 10.000,00 | | |
| 1310.99.1.0 | OUTRAS RECEITAS IMOBILIÁRIAS | 0.000.000 | 10.000,00 | | |
| 1310.99.1.1 | OUTRAS RECEITAS IMOBILIÁRIAS - PRINCIPAL | 0.1.00 | 10.000,00 | | |
| 1320.00.0.0 | VALORES MOBILIÁRIOS | 0.000.000 | | 600.000,00 | |
| 1321.00.0.0 | JUROS E CORREÇÕES MONETÁRIAS | 0.000.000 | 600.000,00 | | |
| 1321.00.1.0 | REMUNERAÇÃO DE DEPÓSITOS BANCÁRIOS | 0.000.000 | 600.000,00 | | |
| 1321.00.1.1 | REMUNERAÇÃO DE DEPÓSITOS BANCÁRIOS - PRINCIPAL | 0.1.00 | 280.000,00 | | |
| 1321.00.1.1 | REMUNERAÇÃO DE DEPÓSITOS BANCÁRIOS - PRINCIPAL | 0.1.00 | 200.000,00 | | |
| 1321.00.1.1 | REMUNERAÇÃO DE DEPÓSITOS BANCÁRIOS - PRINCIPAL | 0.1.00 | 100.000,00 | | |
| 1321.00.1.1 | REMUNERAÇÃO DE DEPÓSITOS BANCÁRIOS - PRINCIPAL | 0.1.00 | 20.000,00 | | |
| 1400.00.0.0 | RECEITA AGROPECUÁRIA | 0.000.000 | | 11.000,00 | |
| 1400.00.0.0 | RECEITA AGROPECUÁRIA | 0.000.000 | 11.000,00 | | |
| 1400.00.1.0 | RECEITA AGROPECUÁRIA | 0.000.000 | 11.000,00 | | |
| 1400.00.1.1 | RECEITA AGROPECUÁRIA - PRINCIPAL | 0.1.00 | 11.000,00 | | |
| 1500.00.0.0 | RECEITA INDUSTRIAL | 0.000.000 | | 10.000,00 | |
| 1500.00.0.0 | RECEITA INDUSTRIAL | 0.000.000 | 10.000,00 | | |
| 1500.00.1.0 | RECEITA INDUSTRIAL | 0.000.000 | 10.000,00 | | |
| 1500.00.1.1 | RECEITA INDUSTRIAL - PRINCIPAL | 0.1.00 | 10.000,00 | | |
| 1600.00.0.0 | RECEITA DE SERVIÇOS | 0.000.000 | | 1.067.000,00 | |
| 1620.00.0.0 | SERVIÇOS E ATIVIDADES REFERENTES À NAVEGAÇÃO E AO TRANSPORTE | 0.000.000 | | 20.000,00 | |
| 1620.02.0.0 | SERVIÇOS DE TRANSPORTE | 0.000.000 | 20.000,00 | | |
| 1620.02.1.0 | SERVIÇOS DE TRANSPORTE | 0.000.000 | 20.000,00 | | |
| 1620.02.1.1 | SERVIÇOS DE TRANSPORTE - PRINCIPAL | 0.1.00 | 20.000,00 | | |
| 1630.00.0.0 | SERVIÇOS E ATIVIDADES REFERENTES À SAÚDE | 0.000.000 | | 900.000,00 | |
| 1630.01.0.0 | SERVIÇOS DE ATENDIMENTO À SAÚDE | 0.000.000 | 900.000,00 | | |
| 1630.01.1.0 | SERVIÇOS DE ATENDIMENTO À SAÚDE | 0.000.000 | 900.000,00 | | |
| 1630.01.1.1 | SERVIÇOS DE ATENDIMENTO À SAÚDE - PRINCIPAL | 0.1.00 | 900.000,00 | | |
| 1690.00.0.0 | OUTROS SERVIÇOS | 0.000.000 | | 147.000,00 | |
| 1690.99.0.0 | OUTROS SERVIÇOS | 0.000.000 | 147.000,00 | | |
| 1690.99.1.0 | OUTROS SERVIÇOS | 0.000.000 | 147.000,00 | | |
| 1690.99.1.1 | OUTROS SERVIÇOS - PRINCIPAL | 0.1.00 | 145.000,00 | | |
| 1690.99.1.2 | OUTROS SERVIÇOS - MULTAS E JUROS | 0.1.00 | 1.000,00 | | |
| 1690.99.1.3 | OUTROS SERVIÇOS - DÍVIDA ATIVA | 0.1.00 | 1.000,00 | | |
| 1700.00.0.0 | TRANSFERÊNCIAS CORRENTES | 0.000.000 | | 79.938.000,00 | |
| 1710.00.0.0 | TRANSFERÊNCIAS DA UNIÃO E DE SUAS ENTIDADES | 0.000.000 | | 34.710.000,00 | |
| 1718.00.0.0 | TRANSFERÊNCIAS DA UNIÃO- ESPECÍFICAS ESTADOS/D.F./MUNICÍPIOS | 0.000.000 | 34.710.000,00 | | |
| 1718.01.0.0 | PARTICIPAÇÃO NA RECEITA DA UNIÃO | 0.000.000 | 21.520.000,00 | | |
| 1718.01.2.0 | COTA-PARTE DO FPM | 0.000.000 | 20.000.000,00 | | |
| 1718.01.2.1 | COTA-PARTE DO FPM - COTA MENSAL - PRINCIPAL | 0.1.00 | 20.000.000,00 | | |
| 1718.01.3.0 | COTA-PARTE DO FPM - 1% COTA ENTREGUE NO MÊS DE DEZEMBRO | 0.000.000 | 750.000,00 | | |
| 1718.01.3.1 | COTA-PARTE DO FPM - 1% COTA DE DEZEMBRO - PRINCIPAL | 0.1.00 | 750.000,00 | | |
| 1718.01.4.0 | COTA-PARTE DO FPM - 1% COTA ENTREGUE NO MÊS DE JULHO | 0.000.000 | 750.000,00 | | |
| 1718.01.4.1 | COTA-PARTE DO FPM- 1% COTA DE JULHO - PRINCIPAL | 0.1.00 | 750.000,00 | | |
| 1718.01.5.0 | COTA-PARTE DO ITR | 0.000.000 | 20.000,00 | | |
| 1718.01.5.1 | COTA-PARTE DO ITR - PRINCIPAL | 0.1.00 | 20.000,00 | | |
| 1718.02.0.0 | TRANSF. COMPENSAÇÃO FINAN.-EXPLORAÇÃO RECURSOS NATURAIS | 0.000.000 | 1.000.000,00 | | |
| 1718.02.2.0 | COTA-PARTE-COMPENSAÇÃO FINANCEIRA DE RECURSOS MINERAIS -CFEM | 0.000.000 | 800.000,00 | | |
| 1718.02.2.1 | COTA-PARTE-COMP. FINANCEIRA DE RECURSOS MINERAIS - PRINCIPAL | 0.1.00 | 800.000,00 | | |
| 1718.02.6.0 | COTA-PARTE DO FUNDO ESPECIAL DO PETRÓLEO - FEP | 0.000.000 | 200.000,00 | | |
| 1718.02.6.1 | COTA-PARTE DO FUNDO ESPECIAL DO PETRÓLEO - FEP - PRINCIPAL | 0.1.00 | 200.000,00 | | |
| 1718.03.0.0 | TRANSFERÊNCIA DE RECURSOS DO SUS - REPASSE FUNDO A FUNDO | 0.000.000 | 7.300.000,00 | | |
| | TRANSFERÊNCIA DE RECURSOS DO SUS - REPASSE | | | | |

**PREFEITURA MUNICIPAL DE SANTA RITA**

Praça Dr. Carlos Macieira, S/N, Centro - CNPJ:63441836/0001-41

Anexo 02

Page 3

Orçamento Programa - Exercício de 2018

RECEITAS SEGUNDO AS CATEGORIAS ECONOMICAS

| Código | Especificação | F.R. | Desdobramento | SubCategoria Fonte | Categoria Econômica |
|-------------|--------------------------------------------------------------|-----------|---------------|--------------------|---------------------|
| 1718.03.1.0 | FUNDO A FUNDO | 0.000.000 | 7.300.000,00 | | |
| 1718.03.1.1 | TRANSFERÊNCIA DE RECURSOS- SUS- REP. FUNDO A FUNDO-PRINCIPAL | 0.1.00 | 7.300.000,00 | | |
| 1718.04.0.0 | TRANSF. RECURSOS -FUNDO NACIONAL DE ASSISTÊNCIA SOCIAL- FNAS | 0.000.000 | 1.100.000,00 | | |
| 1718.04.1.0 | TRANSF. RECURSOS -FUNDO NACIONAL DE ASSISTÊNCIA SOCIAL- FNAS | 0.000.000 | 1.100.000,00 | | |
| 1718.04.1.1 | TRANSFERÊNCIAS DE RECURSOS DO FNAS - PRINCIPAL | 0.1.00 | 1.100.000,00 | | |
| 1718.05.0.0 | TRANSF. RECURSOS -FUNDO NACIONAL DO DESENV. EDUCAÇÃO-FNDE | 0.000.000 | 2.160.000,00 | | |
| 1718.05.1.0 | TRANSFERÊNCIAS DO SALÁRIO-EDUCAÇÃO | 0.000.000 | 500.000,00 | | |
| 1718.05.1.1 | TRANSFERÊNCIAS DO SALÁRIO-EDUCAÇÃO - PRINCIPAL | 0.1.00 | 500.000,00 | | |
| 1718.05.2.0 | TRANSFERÊNCIAS DIRETAS DO FNDE REFERENTES PDDE | 0.000.000 | 60.000,00 | | |
| 1718.05.2.1 | TRANSFERÊNCIAS DIRETAS DO FNDE REFERENTES PDDE - PRINCIPAL | 0.1.00 | 60.000,00 | | |
| 1718.05.3.0 | TRANSFERÊNCIAS DIRETAS DO FNDE REFERENTES PNAE | 0.000.000 | 1.000.000,00 | | |
| 1718.05.3.1 | TRANSFERÊNCIAS DIRETAS DO FNDE REFERENTES PNAE - PRINCIPAL | 0.1.00 | 1.000.000,00 | | |
| 1718.05.4.0 | TRANSFERÊNCIAS DIRETAS DO FNDE REFERENTES PNATE | 0.000.000 | 400.000,00 | | |
| 1718.05.4.1 | TRANSFERÊNCIAS DIRETAS DO FNDE REFERENTES PNATE - PRINCIPAL | 0.1.00 | 400.000,00 | | |
| 1718.05.9.0 | OUTRAS TRANSFERÊNCIAS DIRETAS DO FNDE | 0.000.000 | 200.000,00 | | |
| 1718.05.9.1 | OUTRAS TRANSFERÊNCIAS DIRETAS DO FNDE - PRINCIPAL | 0.1.00 | 200.000,00 | | |
| 1718.06.0.0 | TRANSFERÊNCIA FINANCEIRA DO ICMS-DESONERAÇÃO-L.C. Nº 87/96 | 0.000.000 | 60.000,00 | | |
| 1718.06.1.0 | TRANSFERÊNCIA FINANCEIRA DO ICMS-DESONERAÇÃO-L.C. Nº 87/96 | 0.000.000 | 60.000,00 | | |
| 1718.06.1.1 | TRANSFERÊNCIA FINAN.ICMS-DESONERAÇÃO-L.C. Nº 87/96-PRINCIPAL | 0.1.00 | 60.000,00 | | |
| 1718.10.0.0 | TRANSFERÊNCIAS DE CONVÊNIO DA UNIÃO E DE SUAS ENTIDADES | 0.000.000 | 1.070.000,00 | | |
| 1718.10.1.0 | TRANSFERÊNCIAS DE CONVÊNIO DA UNIÃO PARA SUS | 0.000.000 | 270.000,00 | | |
| 1718.10.1.1 | TRANSFERÊNCIAS DE CONVÊNIO DA UNIÃO PARA SUS - PRINCIPAL | 0.1.00 | 270.000,00 | | |
| 1718.10.2.0 | TRANS.CONV.UNIÃO DESTINADAS PROG. EDUCAÇÃO | 0.000.000 | 300.000,00 | | |
| 1718.10.2.1 | TRANS.CONV.UNIÃO DESTINADAS PROG. EDUCAÇÃO-PRINCIPAL | 0.1.00 | 300.000,00 | | |
| 1718.10.9.0 | OUTRAS TRANSFERÊNCIAS DE CONVÊNIO DA UNIÃO | 0.000.000 | 500.000,00 | | |
| 1718.10.9.1 | OUTRAS TRANSFERÊNCIAS DE CONVÊNIO DA UNIÃO - PRINCIPAL | 0.1.00 | 500.000,00 | | |
| 1718.99.0.0 | OUTRAS TRANSFERÊNCIAS DA UNIÃO | 0.000.000 | 500.000,00 | | |
| 1718.99.1.0 | OUTRAS TRANSFERÊNCIAS DA UNIÃO | 0.000.000 | 500.000,00 | | |
| 1718.99.1.1 | OUTRAS TRANSFERÊNCIAS DA UNIÃO - PRINCIPAL | 0.1.00 | 500.000,00 | | |
| 1720.00.0.0 | TRANSF. ESTADOS/DISTRITO FEDERAL E DE SUAS ETIDADES | 0.000.000 | | 5.020.000,00 | |
| 1728.00.0.0 | TRANSFERÊNCIAS DOS ESTADOS-ESPECÍFICA ESTADOS/D.F/MUNICÍPIOS | 0.000.000 | 5.020.000,00 | | |
| 1728.01.0.0 | PARTICIPAÇÃO NA RECEITA DOS ESTADOS | 0.000.000 | 3.740.000,00 | | |
| 1728.01.1.0 | COTA-PARTE DO ICMS | 0.000.000 | 2.700.000,00 | | |
| 1728.01.1.1 | COTA-PARTE DO ICMS - PRINCIPAL | 0.1.00 | 2.700.000,00 | | |
| 1728.01.2.0 | COTA-PARTE DO IPVA | 0.000.000 | 540.000,00 | | |
| 1728.01.2.1 | COTA-PARTE DO IPVA - PRINCIPAL | 0.1.00 | 540.000,00 | | |
| 1728.01.3.0 | COTA-PARTE DO IPI - MUNICÍPIOS | 0.000.000 | 60.000,00 | | |
| 1728.01.3.1 | COTA-PARTE DO IPI - MUNICÍPIOS - PRINCIPAL | 0.1.00 | 60.000,00 | | |
| 1728.01.4.0 | COTA-PARTE-CONT.INTERVENÇÃO NO DOMÍNIO ECONÔMICO | 0.000.000 | 40.000,00 | | |
| 1728.01.4.1 | COTA-PARTE-CONT.INTERVENÇÃO NO DOMÍNIO ECONÔMICO-PRINCIPAL | 0.1.00 | 40.000,00 | | |
| 1728.01.9.0 | OUTRAS TRANSFERÊNCIAS DOS ESTADOS | 0.000.000 | 400.000,00 | | |
| 1728.01.9.1 | OUTRAS TRANSFERÊNCIAS DOS ESTADOS - PRINCIPAL | 0.1.00 | 400.000,00 | | |
| 1728.03.0.0 | TRANSF. REC. DO ESTADO P/ PROG. SAÚDE- REPASSE FUNDO A FUNDO | 0.000.000 | 300.000,00 | | |
| 1728.03.1.0 | TRANSF. REC. DO ESTADO P/ PROG. SAÚDE- REPASSE FUNDO A FUNDO | 0.000.000 | 300.000,00 | | |
| 1728.03.1.1 | TRANSF.REC.ESTADO P/ PROG.SAÚDE-REP. FUNDO A FUNDO-PRINCIPAL | 0.1.00 | 300.000,00 | | |
| 1728.07.0.0 | TRANSFERÊNCIAS DE ESTADOS DESTINADAS À ASSISTÊNCIA SOCIAL | 0.000.000 | 80.000,00 | | |
| 1728.07.1.0 | TRANSFERÊNCIAS DE ESTADOS DESTINADAS À ASSISTÊNCIA SOCIAL | 0.000.000 | 80.000,00 | | |
| 1728.07.1.1 | TRANSF. ESTADOS DESTINADAS À ASSISTÊNCIA SOCIAL -PRINCIPAL | 0.1.00 | 80.000,00 | | |
| 1728.10.0.0 | TRANSF CONVÊNIO DOS ESTADO/DIST. FEDERAL E SUAS E ENTIDADES | 0.000.000 | 900.000,00 | | |

**PREFEITURA MUNICIPAL DE SANTA RITA**

Praça Dr. Carlos Macieira, S/N, Centro - CNPJ:63441836/0001-41

Anexo 02

Page 4

Orçamento Programa - Exercício de 2018

RECEITAS SEGUNDO AS CATEGORIAS ECONOMICAS

| Código | Especificação | F.R. | Desdobramento | SubCategoria Fonte | Categoria Econômica |
|-------------|---------------------------------------------------------------|-----------|---------------|--------------------|---------------------|
| 1728.10.1.0 | TRANSFERÊNCIAS DE CONVÊNIO DOS ESTADOS PARA O SUS | 0.000.000 | 200.000,00 | | |
| 1728.10.1.1 | TRANSFERÊNCIAS DE CONVÊNIO DOS ESTADOS PARA O SUS-PRINCIPAL | 0.1.00 | 200.000,00 | | |
| 1728.10.2.0 | TRANSFERÊNCIAS DE CONVÊNIO DOS ESTADOS P/ PROG. EDUCAÇÃO | 0.000.000 | 200.000,00 | | |
| 1728.10.2.1 | TRANSF. CONVÊNIO DOS ESTADOS DEST. A PROG. EDUCAÇÃO-PRINCIPAL | 0.1.00 | 200.000,00 | | |
| 1728.10.9.0 | OUTRAS TRANSFERÊNCIAS DE CONVÊNIO DOS ESTADOS | 0.000.000 | 500.000,00 | | |
| 1728.10.9.1 | OUTRAS TRANSFERÊNCIAS DE CONVÊNIO DOS ESTADOS - PRINCIPAL | 0.1.00 | 500.000,00 | | |
| 1740.00.0.0 | TRANSFERÊNCIAS DE INSTITUIÇÕES PRIVADAS | 0.000.000 | | 200.000,00 | |
| 1740.00.0.0 | TRANSFERÊNCIAS DE INSTITUIÇÕES PRIVADAS | 0.000.000 | 100.000,00 | | |
| 1740.00.1.0 | TRANSFERÊNCIAS DE INSTITUIÇÕES PRIVADAS | 0.000.000 | 100.000,00 | | |
| 1740.00.1.1 | TRANSFERÊNCIAS DE INSTITUIÇÕES PRIVADAS - PRINCIPAL | 0.1.00 | 100.000,00 | | |
| 1748.00.0.0 | TRANSF. DE INSTIT. PRIVADAS- ESPECÍFICA ESTADOS/D.F/MUNICÍPIO | 0.000.000 | 100.000,00 | | |
| 1748.10.0.0 | TRANSFERÊNCIA DE CONVÊNIO DE INSTITUIÇÕES PRIVADAS | 0.000.000 | 100.000,00 | | |
| 1748.10.1.0 | TRANSFERÊNCIA DE CONVÊNIO DE INSTITUIÇÕES PRIVADAS | 0.000.000 | 100.000,00 | | |
| 1748.10.1.1 | TRANSFERÊNCIA DE CONVÊNIO- INSTITUIÇÕES PRIVADAS- PRINCIPAL | 0.1.00 | 100.000,00 | | |
| 1750.00.0.0 | TRANSFERÊNCIAS DE OUTRAS INSTITUIÇÕES PÚBLICAS | 0.000.000 | | 39.940.000,00 | |
| 1758.00.0.0 | TRANSF. DE OUTRAS INSTITUIÇÕES PÚBLICAS - ESPECÍFICA E/M | 0.000.000 | 39.940.000,00 | | |
| 1758.01.0.0 | TRANSFERÊNCIAS DE RECURSOS DO FUNDEB | 0.000.000 | 39.800.000,00 | | |
| 1758.01.1.0 | TRANSFERÊNCIAS DE RECURSOS DO FUNDEB | 0.000.000 | 26.000.000,00 | | |
| 1758.01.1.1 | TRANSFERÊNCIAS DE RECURSOS DO FUNDEB - PRINCIPAL | 0.1.00 | 26.000.000,00 | | |
| 1758.01.2.0 | TRANSF. DE RECURSOS DA COMPLEMENTAÇÃO DA UNIÃO AO FUNDEB | 0.000.000 | 13.800.000,00 | | |
| 1758.01.2.1 | TRANSFERÊNCIAS DE REC. -COMPLEMENTAÇÃO DO FUNDEB - PRINCIPAL | 0.1.00 | 13.800.000,00 | | |
| 1758.99.0.0 | OUTRAS TRANSFERÊNCIAS MULTIGOVERNAMENTAIS | 0.000.000 | 140.000,00 | | |
| 1758.99.1.0 | OUTRAS TRANSFERÊNCIAS MULTIGOVERNAMENTAIS | 0.000.000 | 140.000,00 | | |
| 1758.99.1.1 | OUTRAS TRANSFERÊNCIAS MULTIGOVERNAMENTAIS - PRINCIPAL | 0.1.00 | 140.000,00 | | |
| 1770.00.0.0 | TRANSFERÊNCIAS DE PESSOAS FÍSICAS | 0.000.000 | | 68.000,00 | |
| 1770.00.0.0 | TRANSFERÊNCIAS DE PESSOAS FÍSICAS | 0.000.000 | 68.000,00 | | |
| 1770.00.1.0 | TRANSFERÊNCIAS DE PESSOAS FÍSICAS | 0.000.000 | 68.000,00 | | |
| 1770.00.1.1 | TRANSFERÊNCIAS DE PESSOAS FÍSICAS - PRINCIPAL | 0.1.00 | 68.000,00 | | |
| 1900.00.0.0 | OUTRAS RECEITAS CORRENTES | 0.000.000 | | 56.000,00 | |
| 1910.00.0.0 | MULTAS ADMINISTRATIVAS, CONTRATUAIS E JUDICIAIS | 0.000.000 | | 6.000,00 | |
| 1910.01.0.0 | MULTAS PREVISTAS EM LEGISLAÇÃO ESPECÍFICA | 0.000.000 | 6.000,00 | | |
| 1910.01.1.0 | MULTAS PREVISTAS EM LEGISLAÇÃO ESPECÍFICA | 0.000.000 | 6.000,00 | | |
| 1910.01.1.1 | MULTAS PREVISTAS EM LEGISLAÇÃO ESPECÍFICA - PRINCIPAL | 0.1.00 | 6.000,00 | | |
| 1920.00.0.0 | INDENIZAÇÕES, RESTITUIÇÕES E RESSARCIMENTOS | 0.000.000 | | 50.000,00 | |
| 1922.00.0.0 | RESTITUIÇÕES | 0.000.000 | 50.000,00 | | |
| 1922.99.0.0 | OUTRAS RESTITUIÇÕES | 0.000.000 | 50.000,00 | | |
| 1922.99.1.0 | OUTRAS RESTITUIÇÕES | 0.000.000 | 50.000,00 | | |
| 1922.99.1.1 | OUTRAS RESTITUIÇÕES - PRINCIPAL | 0.1.00 | 50.000,00 | | |
| 2000.00.0.0 | RECEITAS DE CAPITAL | 0.000.000 | | | 5.305.000,00 |
| 2200.00.0.0 | ALIENAÇÃO DE BENS | 0.000.000 | | 200.000,00 | |
| 2210.00.0.0 | ALIENAÇÃO DE BENS MÓVEIS | 0.000.000 | | 100.000,00 | |
| 2213.00.0.0 | ALIENAÇÃO DE BENS MÓVEIS E SEMOVENTES | 0.000.000 | 100.000,00 | | |
| 2213.00.1.0 | ALIENAÇÃO DE BENS MÓVEIS E SEMOVENTES | 0.000.000 | 100.000,00 | | |
| 2213.00.1.1 | ALIENAÇÃO DE BENS MÓVEIS E SEMOVENTES - PRINCIPAL | 0.1.00 | 100.000,00 | | |
| 2220.00.0.0 | ALIENAÇÃO DE BENS IMÓVEIS | 0.000.000 | | 100.000,00 | |
| 2220.00.0.0 | ALIENAÇÃO DE BENS IMÓVEIS | 0.000.000 | 100.000,00 | | |
| 2220.00.1.0 | ALIENAÇÃO DE BENS IMÓVEIS | 0.000.000 | 100.000,00 | | |
| 2220.00.1.1 | ALIENAÇÃO DE BENS IMÓVEIS - PRINCIPAL | 0.1.00 | 100.000,00 | | |
| 2400.00.0.0 | TRANSFERÊNCIAS DE CAPITAL | 0.000.000 | | 5.105.000,00 | |
| 2410.00.0.0 | TRANSFERÊNCIAS DA UNIÃO E DE SUAS ENTIDADES | 0.000.000 | | 3.605.000,00 | |
| 2418.00.0.0 | TRANSFERÊNCIAS DA UNIÃO ESPECÍFICA DE EST/DF/MUN | 0.000.000 | 3.605.000,00 | | |
| 2418.03.0.0 | TRANSF DE RECURSOS DO SISTEMA ÚNICO DE SAÚDE - SUS | 0.000.000 | 1.000.000,00 | | |
| 2418.03.1.0 | TRANSF DE RECURSOS DO SISTEMA ÚNICO DE SAÚDE - SUS | 0.000.000 | 1.000.000,00 | | |

**PREFEITURA MUNICIPAL DE SANTA RITA**

Praça Dr. Carlos Macieira, S/N, Centro - CNPJ:63441836/0001-41

Anexo 02

Page 5

Orçamento Programa - Exercício de 2018

RECEITAS SEGUNDO AS CATEGORIAS ECONOMICAS

| Código | Especificação | F.R. | Desdobramento | SubCategoria Fonte | Categoria Econômica |
|--------------------------------------------------------|--------------------------------------------------------------|-----------|---------------|--------------------|----------------------|
| 2418.03.1.1 | TRANSFERÊNCIAS DE RECURSOS DO SUS - PRINCIPAL | 0.1.00 | 1.000.000,00 | | |
| 2418.05.0.0 | TRANSF DE RECURSOS DEST. A PROGRAMAS DE EDUCAÇÃO | 0.000.000 | 300.000,00 | | |
| 2418.05.1.0 | TRANSF DE RECURSOS DEST. A PROGRAMAS DE EDUCAÇÃO | 0.000.000 | 300.000,00 | | |
| 2418.05.1.1 | TRANSF.DE REC. DESTINADOS A PROG. DE EDUC.- PRINCIPAL | 0.1.00 | 300.000,00 | | |
| 2418.10.0.0 | TRANSF. DE CONV. DA UNIÃO E DE SUAS ENTIDADES | 0.000.000 | 1.800.000,00 | | |
| 2418.10.1.0 | TRANSF. DE CONV. DA UNIÃO P/O SISTEMA ÚNICO DE SAUDE-SUS | 0.000.000 | 500.000,00 | | |
| 2418.10.1.1 | TRANSF DE CONV DA UNIÃO PARA O SUS - PRINCIPAL | 0.1.00 | 500.000,00 | | |
| 2418.10.2.0 | TRANSF DE CONV DA UNIÃO DEST A PROG DE EDUCAÇÃO | 0.000.000 | 500.000,00 | | |
| 2418.10.2.1 | TRANSF. CONV.DA UNIÃO DESTINADAS A PROG. EDUC-PRINCIPAL | 0.1.00 | 500.000,00 | | |
| 2418.10.9.0 | OUTRAS TRANSFERÊNCIAS DE CONVÊNIO DA UNIÃO | 0.000.000 | 800.000,00 | | |
| 2418.10.9.1 | OUTRAS TRANSFERÊNCIAS DE CONVÊNIO DA UNIÃO - PRINCIPAL | 0.1.00 | 800.000,00 | | |
| 2418.99.0.0 | OUTRAS TRANSFERÊNCIAS DA UNIÃO | 0.000.000 | 505.000,00 | | |
| 2418.99.1.0 | OUTRAS TRANSFERÊNCIAS DA UNIÃO | 0.000.000 | 505.000,00 | | |
| 2418.99.1.1 | OUTRAS TRANSFERÊNCIAS DA UNIÃO - PRINCIPAL | 0.1.00 | 505.000,00 | | |
| 2420.00.0.0 | TRANSF DOS ESTADOS E DO DIST FED E DE SUAS ENTIDADES | 0.000.000 | | 1.450.000,00 | |
| 2428.00.0.0 | TRANSF DOS ESTADOS, DISTRITO FEDERAL, E DE SUAS ENTIDADES | 0.000.000 | 1.450.000,00 | | |
| 2428.03.0.0 | TRANSFERÊNCIAS DE RECURSOS DO SISTEMA ÚNICO DE SAÚDE - SUS | 0.000.000 | 100.000,00 | | |
| 2428.03.1.0 | TRANSFERÊNCIAS DE RECURSOS DO SISTEMA ÚNICO DE SAÚDE - SUS | 0.000.000 | 100.000,00 | | |
| 2428.03.1.1 | TRANSFERÊNCIAS DE RECURSOS DO SUS - PRINCIPAL | 0.1.00 | 100.000,00 | | |
| 2428.05.0.0 | TRANSF DE RECURSOS DEST A PROGRAMAS DE EDUCAÇÃO | 0.000.000 | 100.000,00 | | |
| 2428.05.1.0 | TRANSF DE RECURSOS DEST A PROGRAMAS DE EDUCAÇÃO | 0.000.000 | 100.000,00 | | |
| 2428.05.1.1 | TRANSF. RECURSOS DESTINADOS A PROG. DE EDUC- PRINCIPAL | 0.1.00 | 100.000,00 | | |
| 2428.10.0.0 | TRANSF DE CONV. DOS ESTAD E DO DIST FED E DE SUAS ENTIDADES | 0.000.000 | 1.200.000,00 | | |
| 2428.10.1.0 | TRANSF DE CONV DOS ESTADOS P/O SISTEMA ÚNICO DE SAUDE SUS | 0.000.000 | 300.000,00 | | |
| 2428.10.1.1 | TRANSF DE CONVÊNIO DOS ESTADOS P/ O SUS - PRINCIPAL | 0.1.00 | 300.000,00 | | |
| 2428.10.2.0 | TRANSF DE CONV DOS ESTADOS DESTINADAS A PROG DE EDUCAÇÃO | 0.000.000 | 300.000,00 | | |
| 2428.10.2.1 | TRANSF. CONVÊNIO DOS ESTADOS P/ PROG. DA EDUC. - PRINCIPAL | 0.1.00 | 300.000,00 | | |
| 2428.10.7.0 | TRANSF. CONV DOS ESTADOS - PROG DE INFRAESTRUT EM TRANSPORTE | 0.000.000 | 300.000,00 | | |
| 2428.10.7.1 | TRANSF.CONV.DOS ESTADOS P/ PROG.DE INF. TRANSPORTE-PRINCIPAL | 0.1.00 | 300.000,00 | | |
| 2428.10.9.0 | OUTRAS TRANSFERÊNCIAS DE CONVÊNIO DOS ESTADOS | 0.000.000 | 300.000,00 | | |
| 2428.10.9.1 | OUTRAS TRANSFERÊNCIAS DE CONVÊNIO DOS ESTADOS - PRINCIPAL | 0.1.00 | 300.000,00 | | |
| 2428.99.0.0 | OUTRAS TRANSFERÊNCIAS DOS ESTADOS | 0.000.000 | 50.000,00 | | |
| 2428.99.1.0 | OUTRAS TRANSFERÊNCIAS DOS ESTADOS | 0.000.000 | 50.000,00 | | |
| 2428.99.1.1 | OUTRAS TRANSFERÊNCIAS DOS ESTADOS - PRINCIPAL | 0.1.00 | 50.000,00 | | |
| 2440.00.0.0 | TRANSFERÊNCIAS DE INSTITUIÇÕES PRIVADAS | 0.000.000 | | 50.000,00 | |
| 2440.00.0.0 | TRANSFERÊNCIAS DE INSTITUIÇÕES PRIVADAS | 0.000.000 | 50.000,00 | | |
| 2440.00.1.0 | TRANSFERÊNCIAS DE INSTITUIÇÕES PRIVADAS | 0.000.000 | 50.000,00 | | |
| 2440.00.1.1 | TRANSFERÊNCIAS DE INSTITUIÇÕES PRIVADAS - PRINCIPAL | 0.1.00 | 50.000,00 | | |
| 9000.00.0.0 | (R) DEDUÇÕES DA RECEITA | 0.000.000 | | | -4.976.000,00 |
| 9500.00.0.0 | | 0.000.000 | | -4.976.000,00 | |
| 9510.00.0.0 | (R) DEDUÇÕES DO FUNDEB | 0.000.000 | -4.976.000,00 | | |
| 9510.00.0.0 | (R) DEDUÇÕES DO FUNDEB | 0.000.000 | -4.976.000,00 | | |
| 9510.00.0.0 | (R) DEDUÇÕES DO FUNDEB | 0.000.000 | | -4.976.000,00 | |
| 9510.00.0.0 | (R) DEDUÇÕES DO FUNDEB | 0.1.00 | -4.976.000,00 | | |
| Total das Receitas (exceto Intra-Orçamentárias) | | | | | 86.000.000,00 |

TOTALIZAÇÃO DAS RECEITAS POR CATEGORIA ECONOMICA



PREFEITURA MUNICIPAL DE SANTA RITA

Praça Dr. Carlos Macieira, S/N, Centro - CNPJ:63441836/0001-41

Anexo 02

Page 6

Orçamento Programa - Exercício de 2018

RECEITAS SEGUNDO AS CATEGORIAS ECONOMICAS

| Código | Especificação | F.R. | Desdobramento | SubCategoria Fonte | Categoria Econômica |
|--------|--------------------------|------|---------------|-----------------------|------------------------|
| | RECEITA CORRENTE | | | | 80.695.000,00 |
| | RECEITA DE CAPITAL | | | | 5.305.000,00 |
| | Total Geral das Receitas | | | | 86.000.000,00 |



PREFEITURA MUNICIPAL DE SANTA RITA

Praça Dr. Carlos Macieira, S/N, Centro

63441836/0001-41

Exercício: 2018

(Art.2º - § 1º da Lei 4.320/64)

CONSOLIDADO

1 of 1

DEMONSTRATIVO GERAL DA RECEITA POR FONTES E DAS DESPESAS POR FUNÇÕES DO GOVERNO

| RECEITA | | | DESPESA | | |
|---------------------------------------------|---------------|----------------------|-------------------------|-----------|----------------------|
| TÍTULOS | Saldo R\$ | Saldo R\$ | TÍTULOS | Saldo R\$ | Saldo R\$ |
| RECEITAS CORRENTES | | 85.671.000,00 | Legislativa | | 2.300.000,00 |
| IMPOSTOS, TAXAS E CONTRIBUIÇÕES DE MELHORIA | 3.347.000,00 | | Administração | | 4.353.000,00 |
| CONTRIBUIÇÕES | 600.000,00 | | Assistência Social | | 2.954.000,00 |
| RECEITA PATRIMONIAL | 642.000,00 | | Saúde | | 15.822.000,00 |
| RECEITA AGROPECUÁRIA | 11.000,00 | | Trabalho | | 759.000,00 |
| RECEITA INDUSTRIAL | 10.000,00 | | Educação | | 46.008.000,00 |
| RECEITA DE SERVIÇOS | 1.067.000,00 | | Cultura | | 634.000,00 |
| TRANSFERÊNCIAS CORRENTES | 79.938.000,00 | | Direitos da Cidadania | | 614.000,00 |
| OUTRAS RECEITAS CORRENTES | 56.000,00 | | Urbanismo | | 3.940.000,00 |
| DEDUÇÕES DA RECEITA CORRENTE | | -4.976.000,00 | Habitação | | 842.000,00 |
| (R) DEDUÇÕES DA RECEITA | -4.976.000,00 | | Saneamento | | 893.000,00 |
| RECEITAS DE CAPITAL | | 5.305.000,00 | Gestão Ambiental | | 1.329.000,00 |
| ALIENAÇÃO DE BENS | 200.000,00 | | Agricultura | | 1.166.000,00 |
| TRANSFERÊNCIAS DE CAPITAL | 5.105.000,00 | | Indústria | | 803.000,00 |
| TOTAL | | 86.000.000,00 | Comércio e Serviços | | 181.000,00 |
| | | | Energia | | 382.000,00 |
| | | | Transporte | | 1.587.000,00 |
| | | | Desporto e Lazer | | 690.000,00 |
| | | | Reserva de Contingência | | 743.000,00 |
| | | | TOTAL | | 86.000.000,00 |

**PREFEITURA MUNICIPAL DE SANTA RITA**

Praça Dr. Carlos Macieira, S/N, Centro - CNPJ:63441836/0001-41

Orçamento Programa - Exercício de 2018

Page 1

**DEMONSTRATIVO DO PROGRAMA ANUAL DE TRABALHO DO GOVERNO,
EM TERMOS DE OBRAS E PRESTAÇÃO DE SERVIÇOS.**

(Inc.III, § 2º, Art.2º)

| Programana | Obras | Outros Investimentos | Outras Despesas de Capital | Despesas Correntes | Reserva de Contingência | T o t a l |
|-------------------------------------------------------------|----------------------|----------------------|----------------------------|----------------------|-------------------------|----------------------|
| 0001 Ação Legislativa | 120.000,00 | 180.000,00 | 0,00 | 2.000.000,00 | 0,00 | 2.300.000,00 |
| 0002 Administração Geral | 0,00 | 284.000,00 | 0,00 | 3.152.000,00 | 0,00 | 3.436.000,00 |
| 0003 Encargos Especiais | 0,00 | 0,00 | 0,00 | 897.000,00 | 0,00 | 897.000,00 |
| 0004 Planejamento e Orçamento | 0,00 | 0,00 | 0,00 | 320.000,00 | 0,00 | 320.000,00 |
| 0005 Expansão, valorização e Melhoria do Ensino | 450.000,00 | 465.000,00 | 0,00 | 2.809.000,00 | 0,00 | 3.724.000,00 |
| 0006 Ensino Fundamental | 3.600.000,00 | 1.200.000,00 | 0,00 | 25.104.000,00 | 0,00 | 29.904.000,00 |
| 0007 Educação Infantil | 0,00 | 0,00 | 0,00 | 8.000.000,00 | 0,00 | 8.000.000,00 |
| 0008 Alimentação Escolar | 0,00 | 0,00 | 0,00 | 1.300.000,00 | 0,00 | 1.300.000,00 |
| 0009 Ensino Supletivo e Educação de Jovens e Adultos | 0,00 | 0,00 | 0,00 | 2.680.000,00 | 0,00 | 2.680.000,00 |
| 0010 Transporte Escolar para o Ensino Fundamental | 0,00 | 0,00 | 0,00 | 400.000,00 | 0,00 | 400.000,00 |
| 0011 Difusão Cultural | 120.000,00 | 0,00 | 0,00 | 514.000,00 | 0,00 | 634.000,00 |
| 0012 Desporto Comunitário | 560.000,00 | 0,00 | 0,00 | 130.000,00 | 0,00 | 690.000,00 |
| 0013 Promoção da Saúde Pública | 515.000,00 | 567.000,00 | 0,00 | 3.370.000,00 | 0,00 | 4.452.000,00 |
| 0014 Atenção Básica | 0,00 | 220.000,00 | 0,00 | 5.630.000,00 | 0,00 | 5.850.000,00 |
| 0015 Média e Alta Complexidade Ambulatorial e Hospitalar | 0,00 | 0,00 | 0,00 | 3.510.000,00 | 0,00 | 3.510.000,00 |
| 0016 Investimento em Saúde | 880.000,00 | 570.000,00 | 0,00 | 0,00 | 0,00 | 1.450.000,00 |
| 0017 Assistência Farmacêutica | 0,00 | 0,00 | 0,00 | 300.000,00 | 0,00 | 300.000,00 |
| 0018 Vigilância em Saúde | 0,00 | 0,00 | 0,00 | 120.000,00 | 0,00 | 120.000,00 |
| 0019 Vigilância Epidemiológica | 0,00 | 0,00 | 0,00 | 140.000,00 | 0,00 | 140.000,00 |
| 0020 Promoção da Assistência Social | 0,00 | 110.000,00 | 0,00 | 1.060.000,00 | 0,00 | 1.170.000,00 |
| 0021 Gestão de Programas Sociais | 0,00 | 258.000,00 | 0,00 | 1.251.000,00 | 0,00 | 1.509.000,00 |
| 0022 Amparo Assistencial à Criança e ao Adolescente | 0,00 | 0,00 | 0,00 | 65.000,00 | 0,00 | 65.000,00 |
| 0023 Amparo Assistencial ao Idoso | 0,00 | 130.000,00 | 0,00 | 0,00 | 0,00 | 130.000,00 |
| 0024 Erradicação do Trabalho Infantil | 0,00 | 0,00 | 0,00 | 80.000,00 | 0,00 | 80.000,00 |
| 0025 Produção Agrícola | 80.000,00 | 451.000,00 | 0,00 | 635.000,00 | 0,00 | 1.166.000,00 |
| 0026 Desenvolvimento Urbano e Infra Estrutura | 738.000,00 | 95.000,00 | 0,00 | 179.000,00 | 0,00 | 1.012.000,00 |
| 0027 Vias e Logradouros Urbanos | 1.928.000,00 | 2.000,00 | 0,00 | 450.000,00 | 0,00 | 2.380.000,00 |
| 0028 Estradas Vicinais | 1.201.000,00 | 321.000,00 | 0,00 | 0,00 | 0,00 | 1.522.000,00 |
| 0029 Desenvolvimento de Serviços Urbanos | 0,00 | 0,00 | 0,00 | 941.000,00 | 0,00 | 941.000,00 |
| 0030 Programa Nossa Casa | 642.000,00 | 100.000,00 | 0,00 | 100.000,00 | 0,00 | 842.000,00 |
| 0031 Saneamento Básico | 828.000,00 | 0,00 | 0,00 | 65.000,00 | 0,00 | 893.000,00 |
| 0032 Proteção e Preservação Ambiental | 195.000,00 | 65.000,00 | 0,00 | 514.000,00 | 0,00 | 774.000,00 |
| 0033 Capacitação e Qualificação Profissional do Trabalhador | 0,00 | 0,00 | 0,00 | 539.000,00 | 0,00 | 539.000,00 |
| 0034 Programa Mais renda | 0,00 | 0,00 | 0,00 | 220.000,00 | 0,00 | 220.000,00 |
| 0035 Promoção Comercial e Industrial | 120.000,00 | 103.000,00 | 0,00 | 580.000,00 | 0,00 | 803.000,00 |
| 0036 Direitos Individuais, Coletivos e Difusos | 0,00 | 117.000,00 | 0,00 | 514.000,00 | 0,00 | 631.000,00 |
| 0037 Combate à Violência Contra a Mulher | 0,00 | 0,00 | 0,00 | 292.000,00 | 0,00 | 292.000,00 |
| 0038 Desenvolvimento da Pesca e Aquicultura | 0,00 | 52.000,00 | 0,00 | 129.000,00 | 0,00 | 181.000,00 |
| 9999 RESERVA DE CONTINGENCIA | 0,00 | 0,00 | 0,00 | 0,00 | 743.000,00 | 743.000,00 |
| TOTAL | 11.977.000,00 | 5.290.000,00 | 0,00 | 67.990.000,00 | 743.000,00 | 86.000.000,00 |



PREFEITURA MUNICIPAL DE SANTA RITA

Praça Dr. Carlos Macieira, S/N, Centro

63441836/0001-41

Exercício: 2018

DESPESA ORÇADA POR FUNÇÃO

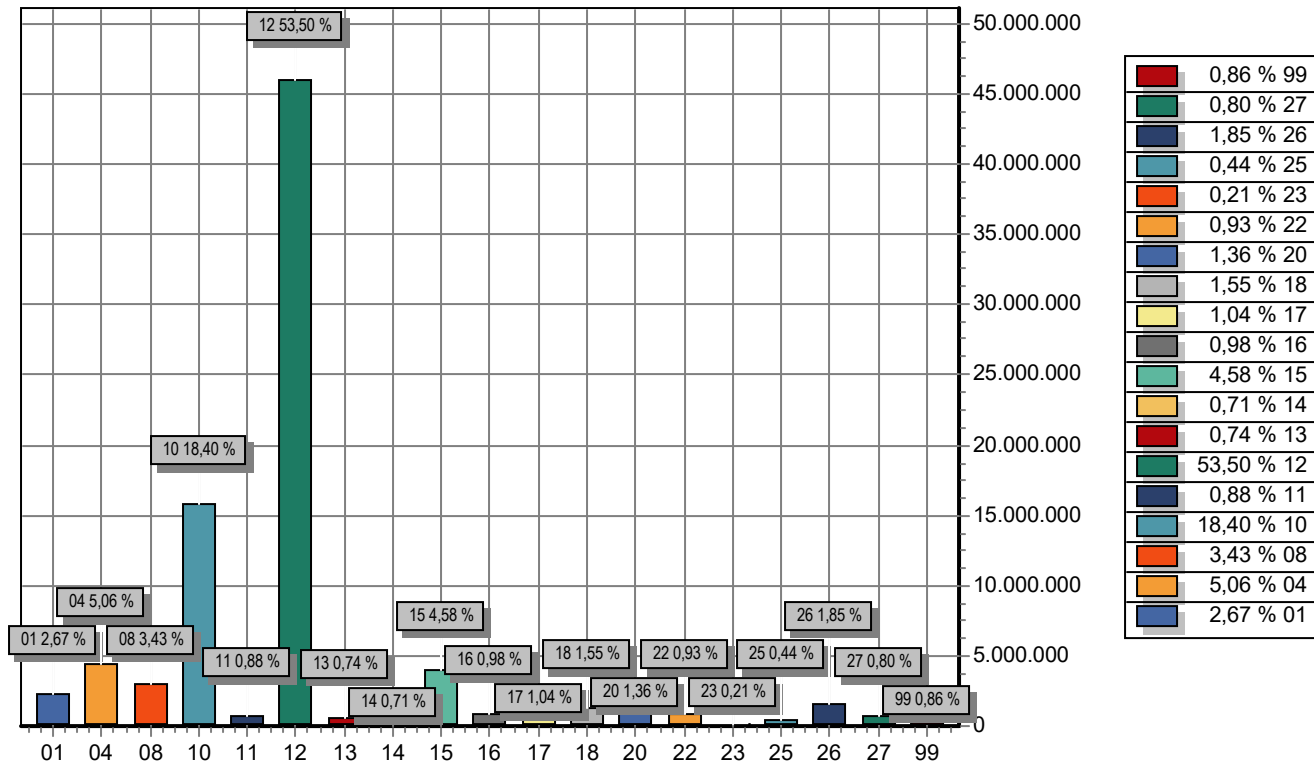

| FUNÇÃO | DOTAÇÃO |
|----------------------------|----------------------|
| 01 Legislativa | 2.300.000,00 |
| 04 Administração | 4.353.000,00 |
| 08 Assistência Social | 2.954.000,00 |
| 10 Saúde | 15.822.000,00 |
| 11 Trabalho | 759.000,00 |
| 12 Educação | 46.008.000,00 |
| 13 Cultura | 634.000,00 |
| 14 Direitos da Cidadania | 614.000,00 |
| 15 Urbanismo | 3.940.000,00 |
| 16 Habitação | 842.000,00 |
| 17 Saneamento | 893.000,00 |
| 18 Gestão Ambiental | 1.329.000,00 |
| 20 Agricultura | 1.166.000,00 |
| 22 Indústria | 803.000,00 |
| 23 Comércio e Serviços | 181.000,00 |
| 25 Energia | 382.000,00 |
| 26 Transporte | 1.587.000,00 |
| 27 Desporto e Lazer | 690.000,00 |
| 99 Reserva de Contingência | 743.000,00 |
| TOTAL | 86.000.000,00 |



PREFEITURA MUNICIPAL DE SANTA RITA

Praça Dr. Carlos Macieira, S/N, Centro

63441836/0001-41

Exercício: 2018

RECEITA PREVISTA

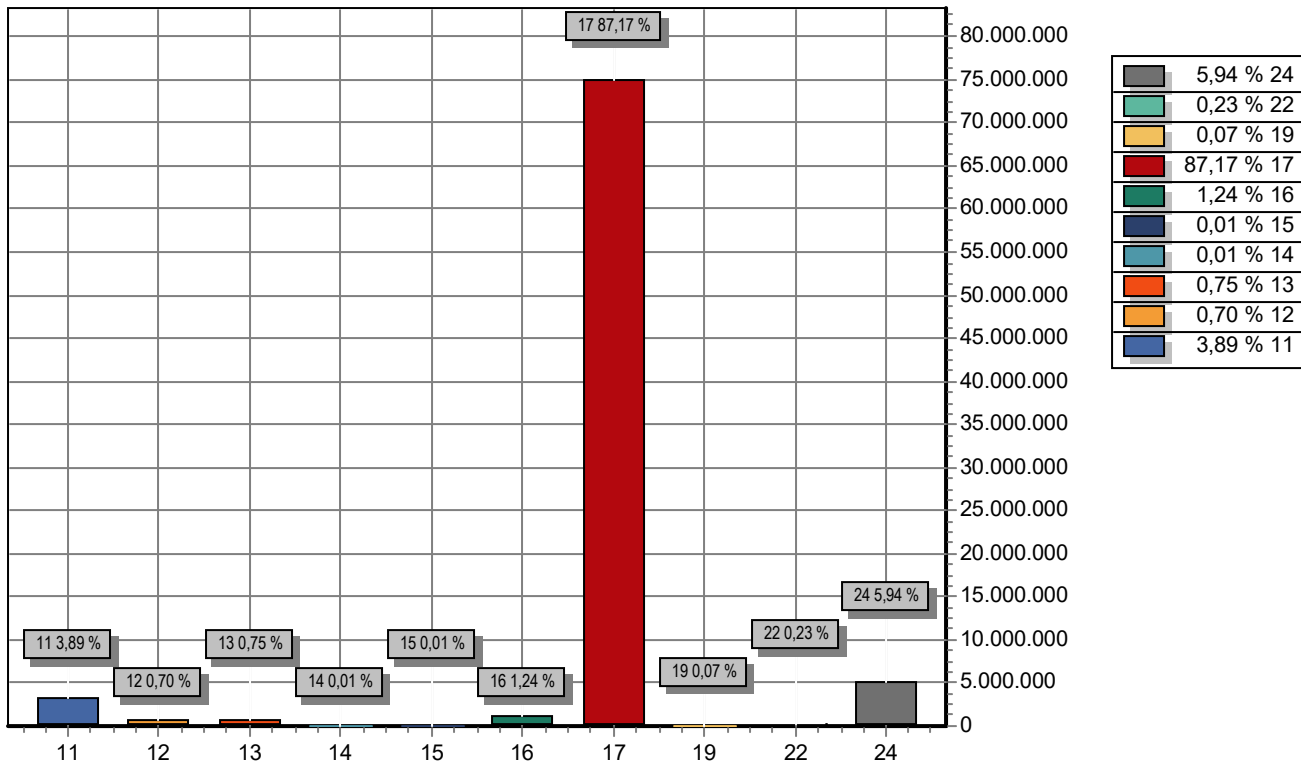

| CODIGO | | PREVISTO |
|--------|---------------------------------------------|---------------|
| 11 | IMPOSTOS, TAXAS E CONTRIBUIÇÕES DE MELHORIA | 3.347.000,00 |
| 12 | CONTRIBUIÇÕES | 600.000,00 |
| 13 | RECEITA PATRIMONIAL | 642.000,00 |
| 14 | RECEITA AGROPECUÁRIA | 11.000,00 |
| 15 | RECEITA INDUSTRIAL | 10.000,00 |
| 16 | RECEITA DE SERVIÇOS | 1.067.000,00 |
| 17 | TRANSFERENCIAS CORRENTES | 74.962.000,00 |
| 19 | OUTRAS RECEITAS CORRENTES | 56.000,00 |
| 22 | ALIENAÇÃO DE BENS | 200.000,00 |
| 24 | TRANSFERÊNCIAS DE CAPITAL | 5.105.000,00 |
| TOTAL | | 86.000.000,00 |